



ਅਨੁਸੂਚਿਤ ਜਾਤੀਆਂ ਸਬ ਪਲਾਨ 2016-17

ਪੰਜਾਬ ਸਰਕਾਰ
ਭਲਾਈ ਵਿਭਾਗ
ਡਾਇਰੈਕਟੋਰੇਟ ਆਫ ਅਨੁਸੂਚਿਤ ਜਾਤੀਆਂ ਸਬ ਪਲਾਨ

(ਕੇਵਲ ਦਫਤਰੀ ਵਰਤੋ ਲਈ)

ਅਨੁਸੂਚਿਤ ਜਾਤੀਆਂ ਸਬ ਪਲਾਨ 2016-17



ਪੰਜਾਬ ਸਰਕਾਰ
ਭਲਾਈ ਵਿਭਾਗ
ਡਾਇਰੈਕਟੋਰੇਟ ਆਫ ਅਨੁਸੂਚਿਤ ਜਾਤੀਆਂ ਸਬ ਪਲਾਨ
(Website : www.welfarepunjab.gov.in)

ਅਨੁਸੂਚਿਤ ਜਾਤੀਆਂ ਸਬ ਪਲਾਨ 2016-17

ਭਾਗ- I

ਲਿਖਤ

	ਵਿਸ਼ਾ ਵਸਤੂ	ਪੰਨਾ
ਅਧਿਆਇ-1	ਭੂਮਿਕਾ	1-11
ਅਧਿਆਇ-2	ਅਨੁਸੂਚਿਤ ਜਾਤੀਆਂ ਸਬ ਪਲਾਨ	12-29
ਅਧਿਆਇ-3	ਅਨੁਸੂਚਿਤ ਜਾਤੀਆਂ ਲਈ ਵਿਸ਼ੇਸ਼ ਸਕੀਮਾਂ	30-46
ਅਧਿਆਇ-4	ਵਿਸ਼ੇਸ਼ ਕੇਂਦਰੀ ਸਹਾਇਤਾ (ਐਸ.ਸੀ.ਏ) ਪ੍ਰੋਗਰਾਮ	47-60
ਅਧਿਆਇ-5	20 ਨੁਕਾਤੀ ਪ੍ਰੋਗਰਾਮ	61-63
ਅਧਿਆਇ-6	ਅਨੁਸੂਚਿਤ ਜਾਤੀ ਦੀਆਂ ਔਰਤਾਂ/ਲੜਕੀਆਂ ਦੀ ਅਧਿਕਾਰਤਾ	64-66
	ਅਨੁਸੂਚਿਤ ਜਾਤੀਆਂ ਸਬ ਪਲਾਨ-ਇਕ ਨਜਰ	67-68
	ਭਾਗ- II	
	ਸਟੇਟਮੈਂਟਾਂ	
	ਵਿਸ਼ਾ ਵਸਤੂ	
ਸਟੇਟਮੈਂਟ-I	ਸੈਕਟਰਵਾਰ ਉਪਬੰਧ ਅਤੇ ਖਰਚਾ	69
ਸਟੇਟਮੈਂਟ-II	ਸੈਕਟਰਵਾਰ/ਸਬਹੈਂਡਵਾਰ ਉਪਬੰਧ ਅਤੇ ਖਰਚਾ	70-74
ਸਟੇਟਮੈਂਟ-III	ਐਸ.ਸੀ ਐਸ. ਪੀ ਉਪਬੰਧਾਂ ਦੀ ਸਾਲਾਨਾ ਯੋਜਨਾ ਉਪਬੰਧਾਂ ਨਾਲ ਸਬਹੈਂਡਵਾਰ ਪ੍ਰਤੀਸ਼ਤਤਾ	75-79
ਸਟੇਟਮੈਂਟ-IV	ਸਬਹੈਂਡਵਾਰ ਵੰਡਣਯੋਗ ਉਪਬੰਧ ਅਤੇ ਖਰਚਾ	80-82
ਸਟੇਟਮੈਂਟ-V	ਸਕੀਮਵਾਰ ਵੰਡਣਯੋਗ ਉਪਬੰਧ ਅਤੇ ਖਰਚਾ	83-148
ਸਟੇਟਮੈਂਟ-VI	ਭੌਤਿਕ ਟੀਚੇ ਅਤੇ ਪ੍ਰਾਪਤੀਆਂ	149-155
ਸਟੇਟਮੈਂਟ-VII	ਸਬਹੈਂਡਵਾਰ ਉਪਬੰਧ, ਖਰਚਾ, ਪ੍ਰਾਪਤੀਆਂ ਅਤੇ ਭੌਤਿਕ ਟੀਚੇ (ਐਸ.ਸੀ.ਏ.)	156
ਸਟੇਟਮੈਂਟ- VIII	ਸਕੀਮਵਾਰ ਉਪਬੰਧ ਅਤੇ ਖਰਚਾ (ਐਸ.ਸੀ.ਏ)	157-159
ਸਟੇਟਮੈਂਟ-IX	ਭੌਤਿਕ ਟੀਚੇ ਅਤੇ ਪ੍ਰਾਪਤੀਆਂ (ਐਸ.ਸੀ.ਏ)	160-162
ਸਟੇਟਮੈਂਟ-X	20 ਨੁਕਾਤੀ ਪ੍ਰੋਗਰਾਮ (ਅਨੁਸੂਚਿਤ ਜਾਤੀ ਪਰਿਵਾਰਾਂ ਨੂੰ ਸਹਾਇਤਾ)	163-165
ਸਟੇਟਮੈਂਟ-XI	ਸਕੀਮਵਾਰ ਉਪਬੰਧ ਅਤੇ ਖਰਚਾ (ਔਰਤਾਂ ਦਾ ਹਿੱਸਾ)	166-175
ਸਟੇਟਮੈਂਟ-XII	50 ਪ੍ਰਤੀਸ਼ਤ ਤੋਂ 100 ਪ੍ਰਤੀਸ਼ਤ ਐਸ.ਸੀ.ਐਸ.ਪੀ. ਕੰਪੋਨੈਂਟ ਵਾਲੀਆਂ ਸਕੀਮਾਂ	176-183
ਸਟੇਟਮੈਂਟ-XIII	ਅਨੁਸੂਚਿਤ ਜਾਤੀਆਂ ਦੀ ਭਲਾਈ ਲਈ ਵਿਸ਼ੇਸ਼ ਸਕੀਮਾਂ	184-188
	ਭਾਗ- III	
	ਪੰਜਾਬ ਦੀਆਂ ਅਨੁਸੂਚਿਤ ਜਾਤੀਆਂ ਦੇ ਮੁੱਢਲੇ ਅੰਕੜੇ	189-202
	ਭਾਗ- IV	
	ਅਗਵਾਈ ਲੀਹਾਂ ਅਤੇ ਅਧਿਸੂਚਨਾਵਾਂ	203-216

ਭਾਗ-I

ਲਿਖਤ

ਅਧਿਆਇ-1

ਭੂਮਿਕਾ

ਜਨਗਣਨਾ-2011 ਅਨੁਸਾਰ ਪੰਜਾਬ ਰਾਜ ਵਿੱਚ ਅਨੁਸੂਚਿਤ ਜਾਤੀਆਂ ਦੀ ਆਬਾਦੀ ਦੀ ਪ੍ਰਤੀਸ਼ਤਤਾ ਦੇਸ਼ ਦੇ ਸਾਰੇ ਰਾਜਾਂ ਨਾਲੋਂ ਵੱਧ ਹੈ। ਪੰਜਾਬ ਵਿੱਚ ਅਨੁਸੂਚਿਤ ਜਾਤੀਆਂ ਦੀ ਆਬਾਦੀ 88.60 ਲੱਖ ਹੈ, ਜੋ ਕਿ ਦੇਸ਼ ਵਿੱਚ ਅਨੁਸੂਚਿਤ ਜਾਤੀਆਂ ਦੀ ਆਬਾਦੀ 16.60 ਪ੍ਰਤੀਸ਼ਤ ਦੇ ਮੁਕਾਬਲੇ, ਰਾਜ ਦੀ ਕੁਲ ਆਬਾਦੀ (277.43 ਲੱਖ) ਦਾ 31.94 ਪ੍ਰਤੀਸ਼ਤ ਹੈ। ਦੇਸ਼ ਦੀ ਕੁੱਲ ਆਬਾਦੀ ਦਾ 2.3 ਪ੍ਰਤੀਸ਼ਤ ਅਤੇ ਅਨੁਸੂਚਿਤ ਜਾਤੀਆਂ ਦੀ ਆਬਾਦੀ ਦਾ 4.3 ਪ੍ਰਤੀਸ਼ਤ ਹਿੱਸਾ ਪੰਜਾਬ ਵਿੱਚ ਵਸਦਾ ਹੈ। ਸਾਲ 2001 ਤੋਂ 2011 ਦੇ ਦਹਾਕੇ ਦੌਰਾਨ ਰਾਜ ਵਿੱਚ ਅਨੁਸੂਚਿਤ ਜਾਤੀਆਂ ਦੀ ਵਸੋਂ ਦੀ ਵਾਧਾ ਦਰ ਰਾਜ ਦੀ ਕੁੱਲ ਵਾਧਾ ਦਰ 13.89 ਪ੍ਰਤੀਸ਼ਤ ਦੇ ਮੁਕਾਬਲੇ 26.06 ਪ੍ਰਤੀਸ਼ਤ ਹੈ।

1.2 ਅਨੁਸੂਚਿਤ ਜਾਤੀਆਂ ਦੀ ਆਬਾਦੀ ਮੁੱਖ ਤੌਰ ਤੇ ਦਿਹਾਤੀ ਖੇਤਰਾਂ ਵਿੱਚ ਹੈ। ਜਨਗਣਨਾ-2011 ਅਨੁਸਾਰ, ਰਾਜ ਵਿੱਚ ਅਨੁਸੂਚਿਤ ਜਾਤੀਆਂ ਦੇ ਬਹੁਗਿਣਤੀ ਲੋਕ (73.33%) ਪਿੰਡਾਂ ਵਿੱਚ ਜਦੋਂ ਕਿ 26.67 ਪ੍ਰਤੀਸ਼ਤ ਲੋਕ ਸ਼ਹਿਰੀ ਖੇਤਰਾਂ ਵਿੱਚ ਵਸਦੇ ਹਨ। ਰਾਜ ਵਿੱਚ ਅਨੁਸੂਚਿਤ ਜਾਤੀਆਂ ਦੀ ਵਸੋਂ ਦੀ ਵਧੇਰੇ ਪ੍ਰਤੀਸ਼ਤਤਾ ਵਾਲੇ ਸ਼ਹਿਦ ਭਗਤ ਸਿੰਘ ਨਗਰ (42.51%), ਸ੍ਰੀ ਮੁਕਤਸਰ ਸਾਹਿਬ (42.31%), ਫਿਰੋਜ਼ਪੁਰ (42.17%), ਜਲੰਧਰ (38.95%), ਫਰੀਦਕੋਟ (38.92%), ਮੋਗਾ (36.50%), ਹੁਸ਼ਿਆਰਪੁਰ (35.14%), ਕਪੂਰਥਲਾ (33.94%), ਤਰਨਤਾਰਨ (33.71%), ਮਾਨਸਾ (33.63%), ਬਠਿੰਡਾ (32.44%), ਬਰਨਾਲਾ (32.24%) ਅਤੇ ਫਤਿਹਗੜ੍ਹ ਸਾਹਿਬ (32.07%) ਜਿਲੇ ਹਨ। ਇਸ ਦਾ ਭਾਵ ਹੈ ਕਿ ਪੰਜਾਬ ਦੇ ਬਹੁਗਿਣਤੀ ਜ਼ਿਲ੍ਹਿਆਂ ਦੀ ਇਕ-ਤਿਹਾਈ ਜਾਂ ਇਸ ਤੋਂ ਵੱਧ ਆਬਾਦੀ, ਅਨੁਸੂਚਿਤ ਜਾਤੀਆਂ ਨਾਲ ਸਬੰਧਤ ਹੈ।

1.3 ਜਨਗਣਨਾ-2011 ਅਨੁਸਾਰ, ਰਾਜ ਅਤੇ ਸਰਬ ਭਾਰਤੀ ਕੁੱਲ ਸਾਖਰਤਾ ਦਰ, ਜੋ ਕ੍ਰਮਵਾਰ 75.84% ਅਤੇ 73.00% ਹੈ, ਦੇ ਮੁਕਾਬਲੇ ਰਾਜ ਵਿੱਚ ਅਨੁਸੂਚਿਤ ਜਾਤੀਆਂ ਦੇ ਲੋਕਾਂ ਦੀ ਸਾਖਰਤਾ ਦਰ 64.81% ਹੈ। ਰਾਜ ਵਿੱਚ ਅਨੁਸੂਚਿਤ ਜਾਤੀਆਂ ਦੀਆਂ ਔਰਤਾਂ ਦੀ ਸਾਖਰਤਾ ਦਰ 58.39% ਹੈ, ਜੋ ਕਿ ਰਾਜ ਦੀਆਂ ਔਰਤਾਂ ਦੀ ਕੁੱਲ ਸਾਖਰਤਾ ਦਰ (70.73%) ਨਾਲੋਂ ਬਹੁਤ ਪਿੱਛੇ ਹੈ। ਪ੍ਰੰਤੂ ਇਹ ਸਾਖਰਤਾ ਦਰ ਦੇਸ਼ ਦੀਆਂ ਅਨੁਸੂਚਿਤ ਜਾਤੀ ਦੀਆਂ ਔਰਤਾਂ ਦੀ ਸਾਖਰਤਾ ਦਰ 56.46% ਨਾਲੋਂ ਬਿਹਤਰ ਹੈ। ਰਾਜ ਵਿੱਚ ਅਨੁਸੂਚਿਤ ਜਾਤੀਆਂ ਦੇ ਮਰਦਾਂ ਦੀ ਸਾਖਰਤਾ ਦਰ (70.66%) ਵੀ ਰਾਜ ਦੇ ਮਰਦਾਂ ਦੀ ਕੁੱਲ ਸਾਖਰਤਾ ਦਰ 80.40% ਤੋਂ ਕਾਫੀ ਘੱਟ ਹੈ।

1.4 ਅਨੁਸੂਚਿਤ ਜਾਤੀਆਂ ਦੇ ਵਿਦਿਆਰਥੀਆਂ ਦੀ ਸਕੂਲ ਛੱਡਣ ਦੀ ਦਰ ਆਮ ਵਰਗ ਦੇ ਵਿਦਿਆਰਥੀਆਂ ਨਾਲੋਂ ਵੱਧ ਹੈ। ਮਨੁੱਖੀ ਸਰੋਤ ਵਿਕਾਸ ਮੰਤਰਾਲਾ, ਭਾਰਤ ਸਰਕਾਰ ਵੱਲੋਂ ਸਕੂਲ ਸਿਖਿਆ ਸਬੰਧੀ 2010-11 ਦੇ ਅੰਕੜਿਆਂ ਅਨੁਸਾਰ ਪਹਿਲੀ ਤੋਂ ਪੰਜਵੀਂ ਕਲਾਸ ਦੇ ਅਨੁਸੂਚਿਤ ਜਾਤੀਆਂ ਦੇ

ਵਿਦਿਆਰਥੀਆ ਦੀ ਸਕੂਲ ਛੱਡਣ ਦੀ ਦਰ ਦਾ ਡਰਾਪ-ਆਊਟ ਰੇਟ 22.30 ਪ੍ਰਤੀਸ਼ਤ ਹੈ ਜਦ ਕਿ ਆਮ ਵਰਗ ਦੇ ਵਿਦਿਆਰਥੀਆਂ ਦਾ ਸਕੂਲ ਛੱਡਣ ਦੀ ਦਰ 9.40 ਪ੍ਰਤੀਸ਼ਤ ਹੈ। ਇਸੇ ਤਰ੍ਹਾਂ ਪਹਿਲੀ ਤੋਂ ਦਸਵੀਂ ਕਲਾਸ ਦੇ ਅਨੁਸੂਚਿਤ ਜਾਤੀ ਦੇ ਵਿਦਿਆਰਥੀਆਂ ਦੀ ਸਕੂਲ ਛੱਡਣ ਦੀ ਦਰ 55.70 ਪ੍ਰਤੀਸ਼ਤ ਹੈ ਜਦ ਕਿ ਆਮ ਵਰਗ ਦੇ ਵਿਦਿਆਰਥੀਆਂ ਦੀ ਸਕੂਲ ਛੱਡਣ ਦੀ ਦਰ 30.50 ਪ੍ਰਤੀਸ਼ਤ ਹੈ।

1.5 ਅਨੁਸੂਚਿਤ ਜਾਤੀਆਂ ਦੀ ਕੁੱਲ ਆਬਾਦੀ ਵਿੱਚੋਂ 35.88 ਪ੍ਰਤੀਸ਼ਤ ਕਾਮੇ ਹਨ, ਜਿਸ ਵਿੱਚ 79.20 ਪ੍ਰਤੀਸ਼ਤ ਮੁੱਖ ਕਾਮੇ ਅਤੇ 20.80 ਪ੍ਰਤੀਸ਼ਤ ਸੀਮਾਂਤ ਕਾਮੇ ਹਨ। ਇਹਨਾਂ ਵਿੱਚੋਂ ਬਹੁਗਿਣਤੀ ਕਾਮੇ ਖੇਤੀਬਾੜੀ ਮਜ਼ਦੂਰ ਹਨ ਅਤੇ ਘੱਟ ਉਜਰਤ ਅਤੇ ਕਠਿਨ ਕੰਮਾਂ ਵਿੱਚ ਲੱਗੇ ਹੋਏ ਹਨ। ਅਨੁਸੂਚਿਤ ਜਾਤੀਆਂ ਨਾਲ ਸਬੰਧਤ ਕੁੱਲ 31,79,438 ਕਾਮਿਆਂ (ਮੁੱਖ ਅਤੇ ਸੀਮਾਂਤ) ਵਿੱਚੋਂ 25,03,875 (79%) ਕਾਮੇ ਪੁਰਸ਼ ਅਤੇ 6,75,563 (21%) ਕਾਮੇ ਔਰਤਾਂ ਹਨ।

1.6 ਰਾਜ ਦੇ ਕੁੱਲ 12,168 ਆਬਾਦ ਪਿੰਡਾਂ ਵਿੱਚੋਂ 57 ਪਿੰਡ 100 ਪ੍ਰਤੀਸ਼ਤ ਅਨੁਸੂਚਿਤ ਜਾਤੀਆਂ ਦੀ ਆਬਾਦੀ ਵਾਲੇ ਹਨ ਅਤੇ 4,799 ਪਿੰਡ (39.44%) 40 ਪ੍ਰਤੀਸ਼ਤ ਜਾਂ ਇਸ ਤੋਂ ਜ਼ਿਆਦਾ ਅਨੁਸੂਚਿਤ ਜਾਤੀਆਂ ਦੀ ਆਬਾਦੀ ਵਾਲੇ ਹਨ। 50% ਜਾਂ ਇਸ ਤੋਂ ਵੱਧ ਅਨੁਸੂਚਿਤ ਜਾਤੀਆਂ ਦੀ ਵੱਸੋ ਵਾਲੇ 2,800 ਪਿੰਡ ਹਨ। ਇਹਨਾਂ ਸਾਰੇ ਪਿੰਡਾਂ/ਕਸਬਿਆਂ ਸਬੰਧੀ ਵੇਰਵਾ ਭਲਾਈ ਵਿਭਾਗ ਦੀ ਵੈਬਸਾਈਟ www.welfarepunjab.gov.in ਉੱਪਰ ਉਪ-ਲਿੰਕ “Directorate of SCSP” ਤਹਿਤ ਉਪਲੱਬਧ ਹੈ।

1.7 ਜਨਗਣਨਾ-2011 ਅਨੁਸਾਰ ਪੰਜਾਬ ਵਿੱਚ 18.67 ਲੱਖ ਘਰ ਅਨੁਸੂਚਿਤ ਜਾਤੀਆਂ ਦੇ ਹਨ, ਜੋ ਪੰਜਾਬ ਦੇ ਕੁੱਲ 54.10 ਲੱਖ ਘਰਾਂ ਦਾ 34.51 ਪ੍ਰਤੀਸ਼ਤ ਅਤੇ ਦੇਸ਼ ਦੇ ਕੁੱਲ 442.27 ਲੱਖ ਘਰਾਂ ਦਾ 4.22 ਪ੍ਰਤੀਸ਼ਤ ਬਣਦਾ ਹੈ। ਪੰਜਾਬ ਦੇ ਕੁੱਲ ਘਰਾਂ (54.10 ਲੱਖ) ਵਿੱਚੋਂ 3.60 ਲੱਖ ਘਰ (6.65 ਪ੍ਰਤੀਸ਼ਤ) ਕੱਚੇ ਹਨ, ਜਿਸ ਵਿੱਚ 2.13 ਲੱਖ ਘਰ (59.27 ਪ੍ਰਤੀਸ਼ਤ) ਅਨੁਸੂਚਿਤ ਜਾਤੀਆਂ ਦੇ ਹਨ।

1.8 ਦਿਹਾਤੀ ਵਿਕਾਸ ਅਤੇ ਪੰਚਾਇਤ ਵਿਭਾਗ ਵੱਲੋਂ ਸਾਲ 2002 ਵਿੱਚ ਦਿਹਾਤੀ ਇਲਾਕਿਆਂ ਵਿੱਚ ਅਤੇ ਰਾਜ ਸ਼ਹਿਰੀ ਵਿਕਾਸ ਏਜੰਸੀ (ਸੂਡਾ) ਵੱਲੋਂ ਸਾਲ 2004 ਵਿੱਚ ਸ਼ਹਿਰੀ ਇਲਾਕਿਆਂ ਵਿੱਚ ਕੀਤੇ ਗਏ ਸਰਵੇਖਣ ਦੇ ਆਧਾਰ ਤੇ ਗਰੀਬੀ ਰੇਖਾ ਤੋਂ ਹੇਠਾਂ ਰਹਿ ਰਹੇ ਕੁੱਲ 5.23 ਲੱਖ ਪਰਿਵਾਰਾਂ ਵਿੱਚੋਂ 3.21 ਲੱਖ ਪਰਿਵਾਰ (61.38 ਪ੍ਰਤੀਸ਼ਤ) ਅਨੁਸੂਚਿਤ ਜਾਤੀਆਂ ਨਾਲ ਸਬੰਧਤ ਹਨ। ਗਰੀਬੀ ਰੇਖਾ ਤੋਂ ਹੇਠਾਂ ਰਹਿ ਰਹੇ ਅਨੁਸੂਚਿਤ ਜਾਤੀਆਂ ਦੇ ਪਰਿਵਾਰਾਂ ਦੀਆਂ ਇਕ ਦਹਾਕੇ ਤੋਂ ਵੀ ਵੱਧ ਪੁਰਾਣੀਆਂ ਸੂਚੀਆਂ ਲਗਭਗ ਖਤਮ ਹੋ ਚੁੱਕੀਆਂ ਹਨ ਜਿਸ ਕਾਰਨ ਸਬੰਧਤ ਵਿਭਾਗਾਂ/ਅਦਾਰਿਆਂ ਨੂੰ ਭਾਰਤ ਸਰਕਾਰ ਜਾਂ ਰਾਜ ਸਰਕਾਰ ਤੋਂ ਗਰੀਬੀ ਰੇਖਾ ਤੋਂ ਹੇਠਾਂ ਰਹਿ ਰਹੇ ਅਨੁਸੂਚਿਤ ਜਾਤੀਆਂ ਦੇ ਪਰਿਵਾਰਾਂ ਲਈ ਪ੍ਰਾਪਤ ਹੋਏ ਫੰਡ ਖਰਚ ਕਰਨ ਵਿੱਚ ਬਹੁਤ ਮੁਸ਼ਕਿਲ ਪੇਸ਼ ਆਉਂਦੀ ਹੈ। ਦੂਜੇ ਪਾਸੇ ਦਿਹਾਤੀ ਵਿਕਾਸ ਅਤੇ ਪੰਚਾਇਤ ਮੰਤਰਾਲਾ, ਭਾਰਤ ਸਰਕਾਰ ਵੱਲੋਂ ਸਮਾਜਿਕ ਆਰਥਿਕ ਅਤੇ ਜਾਤੀ ਜਨਗਣਨਾ-2011 ਦੇ ਆਧਾਰ ਤੇ ਤਿਆਰ ਕੀਤੀਆਂ ਬੀ.ਪੀ.ਐਲ. ਸੂਚੀਆਂ ਅਜੇ ਤੱਕ ਅੰਤਿਮ ਨਹੀਂ ਕੀਤੀਆਂ ਗਈਆਂ ਹਨ। ਰਾਜ ਸਰਕਾਰ ਵੱਲੋਂ ਸਮਾਜਿਕ ਨਿਆਂ ਅਤੇ ਅਧਿਕਾਰਤਾ

ਮੰਤਰਾਲਾ, ਭਾਰਤ ਸਰਕਾਰ ਦੀ ਅਗਵਾਈ ਦੇ ਸਨਮੁੱਖ ਤਤਕਾਲੀਨ ਯੋਜਨਾ ਕਮਿਸ਼ਨ ਵੱਲੋਂ ਰਾਜ ਲਈ ਜੂਨ 2014 ਵਿੱਚ ਨਿਰਧਾਰਤ ਕੀਤੀ ਪ੍ਰਤੀ ਵਿਆਕਤੀ ਆਮਦਨ ਦੇ ਆਧਾਰ ਤੇ ਬੈਂਕ-ਏਬਲ ਅਤੇ ਨਾਨ-ਬੈਂਕ-ਏਬਲ ਸਕੀਮਾਂ ਲਈ ਗਰੀਬੀ ਰੇਖਾ ਤੋਂ ਹੇਠਾਂ ਰਹਿ ਰਹੇ ਅਨੁਸੂਚਿਤ ਜਾਤੀ ਪਰਿਵਾਰਾਂ ਦੀ ਸਾਲਾਨਾ ਆਮਦਨ ਦੀ ਹੱਦ ਦਿਹਾੜੀ ਖੇਤਰਾਂ ਲਈ ₹ 20,000/- ਤੋਂ ਵਧਾ ਕੇ ₹ 67,649/- ਅਤੇ ਸ਼ਹਿਰੀ ਖੇਤਰਾਂ ਲਈ ₹ 27,500/- ਤੋਂ ਵਧਾ ਕੇ ₹ 88,756/- ਕਰ ਦਿੱਤੀ ਗਈ ਹੈ।

1.9 ਖੇਤੀਬਾੜੀ ਸਰਵੇਖਣ 2010-11 ਅਨੁਸਾਰ ਅਨੁਸੂਚਿਤ ਜਾਤੀਆਂ ਦੇ ਲੋਕਾਂ ਕੋਲ ਵਾਹੀ ਯੋਗ ਜੋਤਾਂ ਦੀ ਗਿਣਤੀ 63,480 ਹੈ, ਜੋ ਕਿ 1,26,966 ਹੈਕਟਰ ਖੇਤਰ ਵਿੱਚ ਫੈਲੀਆਂ ਹੋਈਆਂ ਹਨ ਅਤੇ ਇਹ ਰਾਜ ਦੀਆਂ ਕੁੱਲ ਵਾਹੀ ਯੋਗ ਜੋਤਾਂ ਅਤੇ ਕੁੱਲ ਖੇਤਰ ਦਾ ਕ੍ਰਮਵਾਰ 6.02 ਪ੍ਰਤੀਸ਼ਤ ਅਤੇ 3.20 ਪ੍ਰਤੀਸ਼ਤ ਹੈ। ਇਹਨਾਂ ਵਿੱਚੋਂ ਜ਼ਿਆਦਾਤਰ (85.54 ਪ੍ਰਤੀਸ਼ਤ) ਵਾਹੀਯੋਗ ਜੋਤਾਂ 5 ਹੈਕਟੇਅਰ ਤੋਂ ਘੱਟ ਹੋਣ ਕਾਰਨ ਲਾਹੇਵੰਦ ਨਹੀਂ ਹਨ।

1.10 ਰਾਜ ਵਿੱਚ ਅਨੁਸੂਚਿਤ ਜਾਤੀਆਂ ਦੇ ਜਨ-ਅੰਕਣ (demography) ਦਾ ਤੁਲਨਾਤਮਕ ਵੇਰਵਾ ਹੇਠ ਅਨੁਸਾਰ ਹੈ :-

ਅਨੁਸੂਚਿਤ ਜਾਤੀ ਆਬਾਦੀ

ਕੁੱਲ ਆਬਾਦੀ:	277.43 ਲੱਖ
ਅਨੁਸੂਚਿਤ ਜਾਤੀ ਆਬਾਦੀ:	88.60 ਲੱਖ (31.94%)
ਜਨਰਲ ਆਬਾਦੀ:	188.83 ਲੱਖ (68.06%)

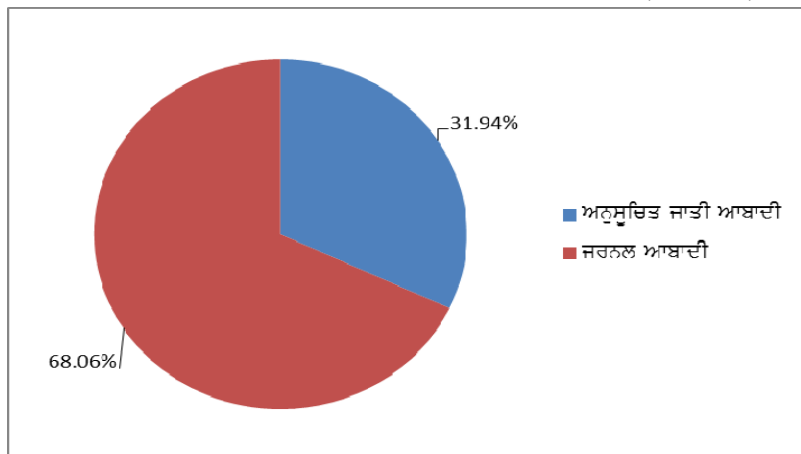

(ਸਾਧਨ : ਜਨਗਣਨਾ-2011)

ਅਨੁਸੂਚਿਤ ਜਾਤੀ ਆਬਾਦੀ ਦਾ ਦਸਵਰਸ਼ੀ ਵਾਧਾ ਦਰ

ਦਹਾਕਾ	ਕੁੱਲ ਆਬਾਦੀ	ਅਨੁਸੂਚਿਤ ਜਾਤੀ ਆਬਾਦੀ
1971-1981	23.89%	34.74%
1981-1991	20.80%	27.28%
1991-2001	20.10%	22.39%
2001-2011	13.89%	26.06%

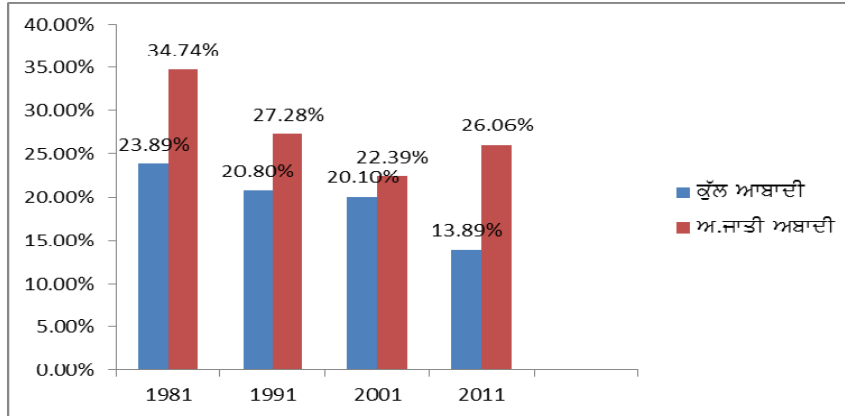

(ਸਾਧਨ : ਜਨਗਣਨਾ-2011)

ਕੁੱਲ, ਦਿਹਾਤੀ ਅਤੇ ਸ਼ਹਿਰੀ ਅਨੁਸੂਚਿਤ ਜਾਤੀ ਆਬਾਦੀ

	ਕੁੱਲ	ਅਨੁਸੂਚਿਤ ਜਾਤੀਆਂ
ਕੁੱਲ	277.43 ਲੱਖ	88.60 ਲੱਖ
ਦਿਹਾਤੀ	173.44 ਲੱਖ (62.52%)	64.97 ਲੱਖ (73.33%)
ਸ਼ਹਿਰੀ	103.99 ਲੱਖ (37.48%)	23.63 ਲੱਖ (26.67%)

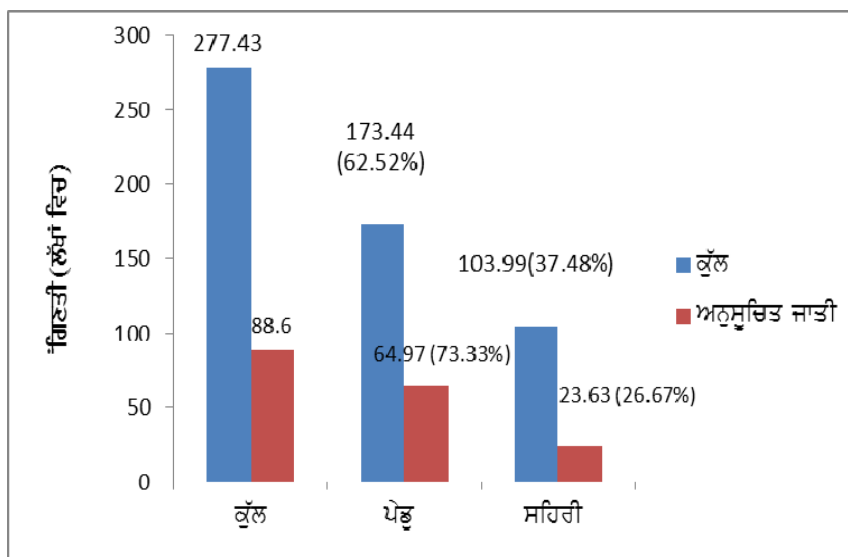

(ਸਾਧਨ : ਜਨਗਣਨਾ-2011)

ਕੁੱਲ ਅਤੇ ਲਿੰਗ-ਵਾਰ ਅਨੁਸੂਚਿਤ ਜਾਤੀ ਆਬਾਦੀ

	ਕੁੱਲ	ਅਨੁਸੂਚਿਤ ਜਾਤੀਆਂ
ਕੁੱਲ	277.43 ਲੱਖ	88.60 ਲੱਖ
ਮਰਦ	146.39 (52.77%)	46.40 (52.37%)
ਔਰਤਾਂ	131.04 (47.23%)	42.20 (47.63%)

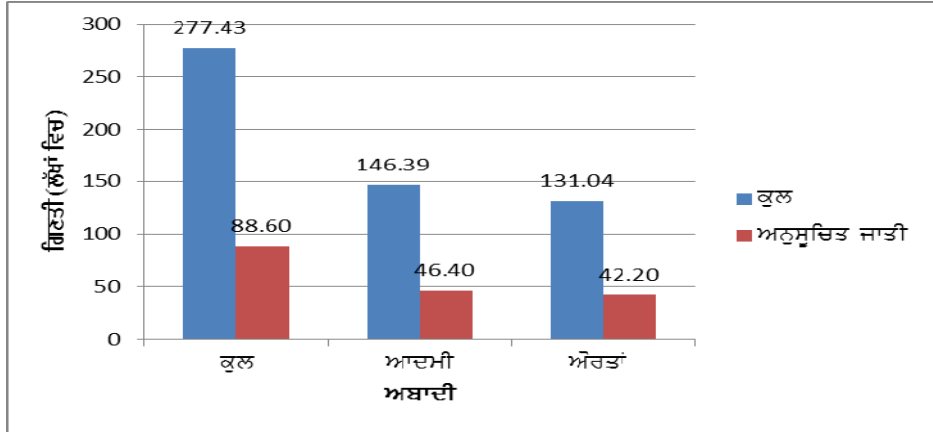

(ਸਾਧਨ : ਜਨਗਣਨਾ-2011)

ਕੁੱਲ ਅਤੇ ਲਿੰਗ ਅਨੁਸਾਰ ਅਨੁਸੂਚਿਤ ਜਾਤੀ ਅਬਾਦੀ ਦੀ ਸ਼ਾਖਰਤਾ ਦਰ (ਪ੍ਰਤੀਸ਼ਤ)

	ਸਰਬ ਭਾਰਤੀ		ਪੰਜਾਬ	
	ਕੁੱਲ	ਅਨੁਸੂਚਿਤ ਜਾਤੀ	ਕੁੱਲ	ਅਨੁਸੂਚਿਤ ਜਾਤੀ
ਕੁੱਲ	73.00	66.07	75.84	64.81
ਮਰਦ	80.90	75.17	80.44	70.66
ਔਰਤਾਂ	64.60	56.46	70.73	58.39

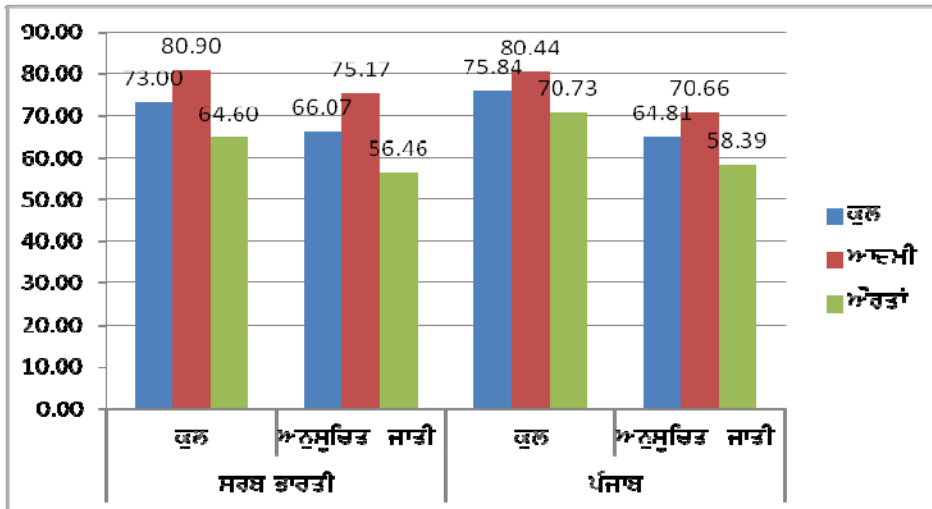

(ਸਾਧਨ : ਜਨਗਣਨਾ-2011)

**ਅਨੁਸੂਚਿਤ ਜਾਤੀ ਦੇ ਵਿਦਿਆਰਥੀਆਂ ਦੀ ਮਿਤੀ 30.9.2010
ਤੱਕ ਸਕੂਲ ਛੱਡਣ ਦੀ ਦਰ (ਪ੍ਰਤੀਸ਼ਤ)**

ਕਲਾਸ	ਕੁੱਲ	ਅਨੁਸੂਚਿਤ ਜਾਤੀ
I-V	9.40	22.30
VI-VIII	9.20	-
I-X	30.50	55.70

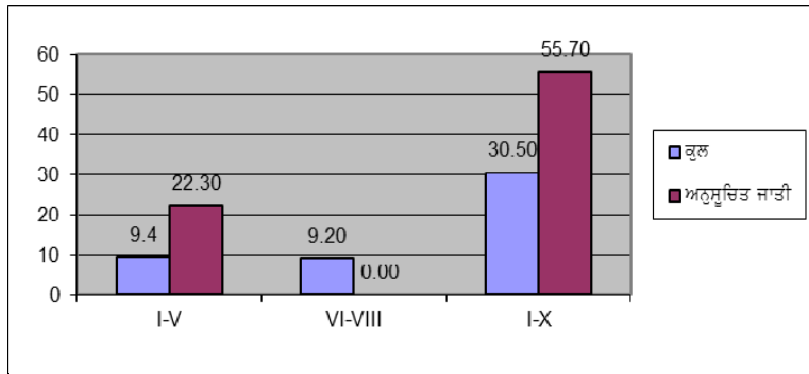

(ਸਾਧਨ : ਸਕੂਲ ਸਿਖਿਆ ਅੰਕੜੇ- 2011 ਮਨੁੱਖੀ ਸਰੋਤ ਵਿਕਾਸ ਮੰਤਰਾਲਾ)

ਅਨੁਸੂਚਿਤ ਜਾਤੀ ਪ੍ਰਮੁੱਖਤਾ ਵਾਲੇ ਪਿੰਡ

ਕੁੱਲ ਆਬਾਦ ਪਿੰਡ	12,168
ਅ.ਜਾਤੀ ਪ੍ਰਮੁੱਖਤਾ ਵਾਲੇ ਪਿੰਡ (40% ਅਤੇ ਇਸ ਤੋਂ ਜਿਆਦਾ ਅ.ਜਾਤੀ ਆਬਾਦੀ)	4,799 (39.44%)
ਹੋਰ ਆਬਾਦ ਪਿੰਡ	7,369 (60.56%)

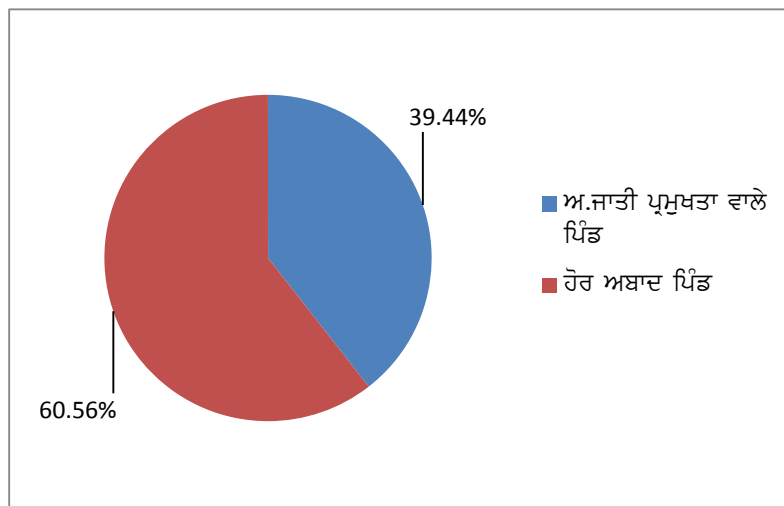

(ਸਾਧਨ : ਜਨਗਣਨਾ-2011)

ਅ.ਜਾਤੀ ਪਰਿਵਾਰਾਂ ਦੀ ਕੁੱਲ ਪਰਿਵਾਰਾਂ ਨਾਲ ਤੁਲਨਾ (ਲੱਖਾਂ ਵਿੱਚ)

	ਕੁੱਲ ਪਰਿਵਾਰ	ਅਨੁਸੂਚਿਤ ਜਾਤੀ ਪਰਿਵਾਰ
ਕੁੱਲ ਘਰ	54.10	18.67 (34.51%)
ਖਸਤਾ ਹਾਲਤ ਵਾਲੇ ਘਰ	3.60	2.13 (59.27%)

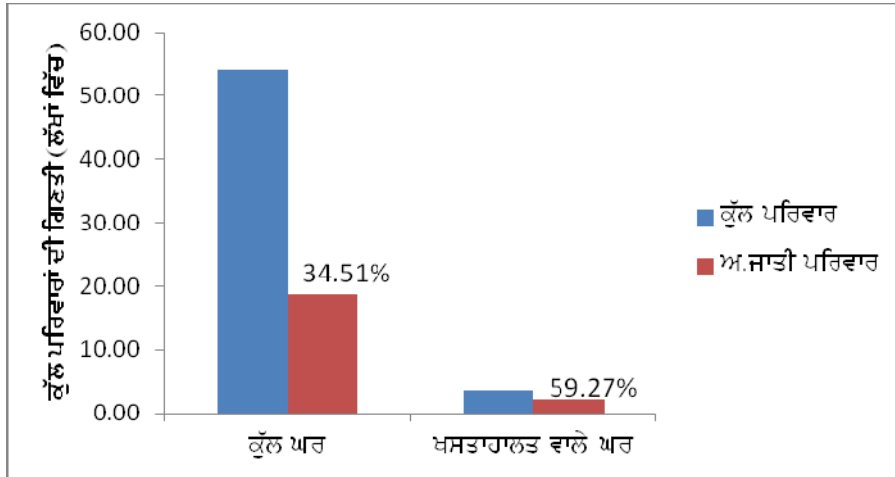

(ਸਾਧਨ : ਜਨਗਣਨਾ-2011)

ਕੁੱਲ ਅਤੇ ਗਰੀਬੀ ਰੇਖਾ ਤੋਂ ਹੇਠਾਂ ਪਰਿਵਾਰ (ਲੱਖਾਂ ਵਿੱਚ)

	ਕੁੱਲ*	ਬੀ.ਪੀ.ਐਲ@
ਕੁੱਲ	43.48*	5.23@
ਅ.ਜਾਤੀ ਪ੍ਰੀਵਾਰ	12.54	3.21 (61.38%)
ਗੈਰ ਅ.ਜਾਤੀ ਪ੍ਰੀਵਾਰ	30.94	2.02 (38.62%)

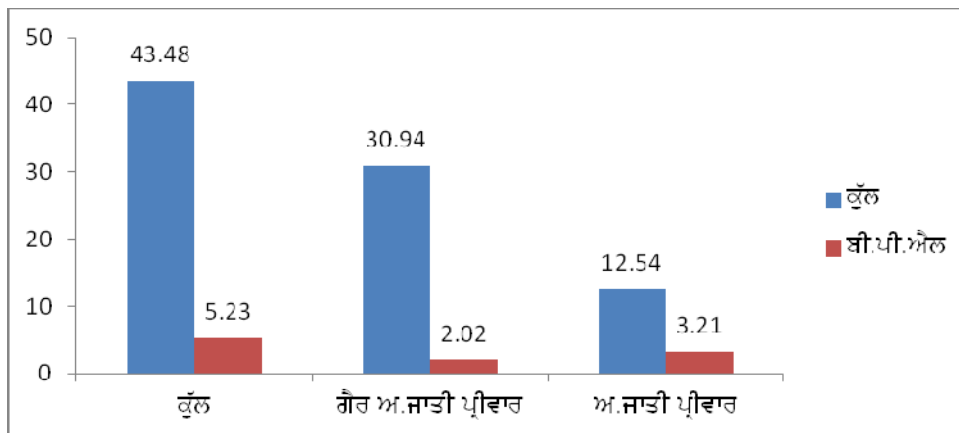

(ਸਾਧਨ: * ਜਨਗਣਨਾ-2001; @ ਦਿਹਾਤੀ ਵਿਕਾਸ ਵਿਭਾਗ 2002 ਅਤੇ ਸੂਡਾ 2004, ਪੰਜਾਬ)

ਕੁੱਲ ਅਤੇ ਗਰੀਬੀ ਰੇਖਾ ਤੋਂ ਹੇਠ ਅਨੁਸੂਚਿਤ ਜਾਤੀ ਪ੍ਰੀਵਾਰਾਂ ਦਾ ਦਿਹਾਤੀ ਅਤੇ ਸ਼ਹਿਰੀ ਵੇਰਵਾ (ਲੱਖਾਂ ਵਿੱਚ)

	ਕੁੱਲ	ਅਨੁਸੂਚਿਤ ਜਾਤੀ
ਕੁੱਲ	5.23	3.21
ਦਿਹਾਤੀ	3.44	2.34
ਸ਼ਹਿਰੀ	1.79	0.87

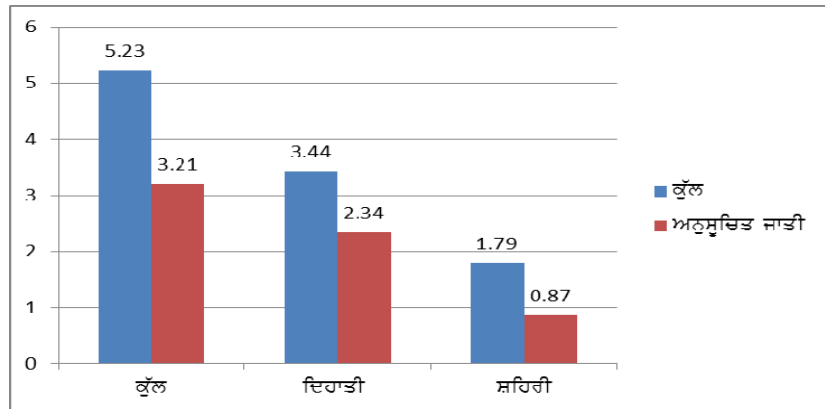

(ਸਾਧਨ: ਦਿਹਾਤੀ ਵਿਕਾਸ ਵਿਭਾਗ -2002 ਅਤੇ ਸੂਡਾ-2004, ਪੰਜਾਬ)

ਅਨੁਸੂਚਿਤ ਜਾਤੀਆਂ ਕੋਲ ਵਾਹੀਯੋਗ ਜੋਤਾਂ

ਕੁੱਲ ਵਾਹੀਯੋਗ ਜੋਤਾਂ	10,53,000
ਅ.ਜਾਤੀਆਂ ਕੋਲ ਵਾਹੀਯੋਗ ਜੋਤਾਂ	63,480 (6.02%)
ਹੋਰਨਾਂ ਕੋਲ ਵਾਹੀਯੋਗ ਜੋਤਾਂ	9,89,520 (93.98%)

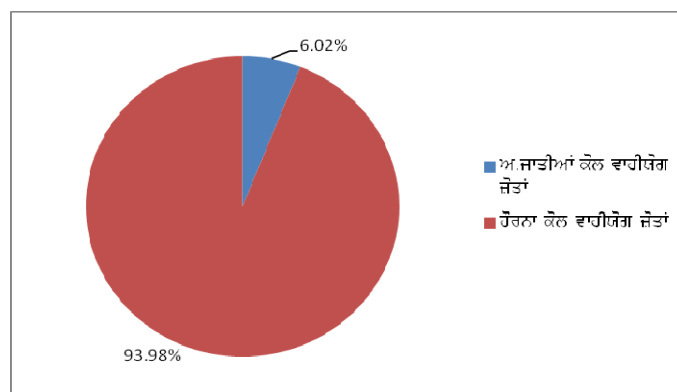

(ਸਾਧਨ: ਖੇਤੀਬਾੜੀ ਸਰਵੇਖਣ-2010-11)

ਅਨੁਸੂਚਿਤ ਜਾਤੀ ਬੱਚਿਆਂ ਦੀ ਮੌਤ ਦਰ

	ਸਰਬ ਭਾਰਤੀ	ਪੰਜਾਬ	
		ਕੁੱਲ	ਅ.ਜਾਤੀ
ਨਵੇਂ ਜੰਮੇ ਬੱਚਿਆਂ ਦੀ ਮੌਤ ਦਰ	66.40%	44.10%	46.20%
ਜਨਮ ਤੋਂ ਪਹਿਲਾਂ ਮੌਤ ਦਰ	46.30%	30.60%	29.50%
ਬੱਚਿਆਂ ਦੀ ਮੌਤ ਦਰ	23.20%	6.80%	16.00%

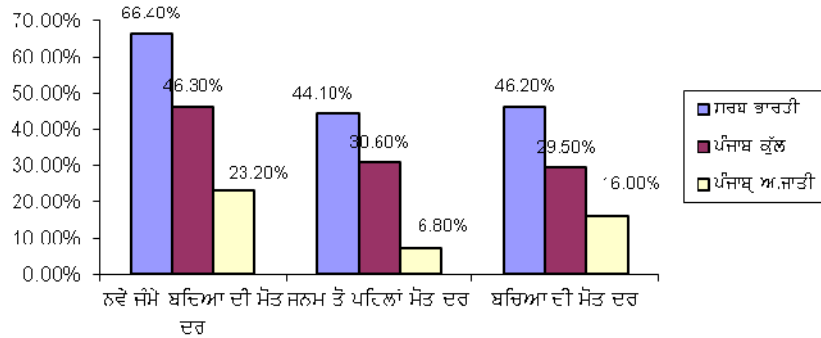

(ਸਾਧਨ : ਕੌਮੀ ਪਰਿਵਾਰਕ ਸਿਹਤ ਸਰਵੇਖਣ -III-2005-06)

ਅਨੁਸੂਚਿਤ ਜਾਤੀਆਂ ਵਿੱਚ ਪੋਸ਼ਣ ਸਬੰਧੀ ਅਪੂਰਨਤਾ ਦਰ

	ਸਰਬ ਭਾਰਤੀ	ਪੰਜਾਬ	
		ਕੁੱਲ	ਅ.ਜਾਤੀ
ਕੱਦ ਅਨੁਸਾਰ ਭਾਰ	21.00%	9.20%	13.40%
ਔਰਤਾਂ ਵਿੱਚ ਖੂਨ ਦੀ ਘਾਟ	58.30%	38.00%	42.60%
ਬੱਚਿਆਂ ਵਿੱਚ ਖੂਨ ਦੀ ਘਾਟ	72.20%	66.40%	73.80%

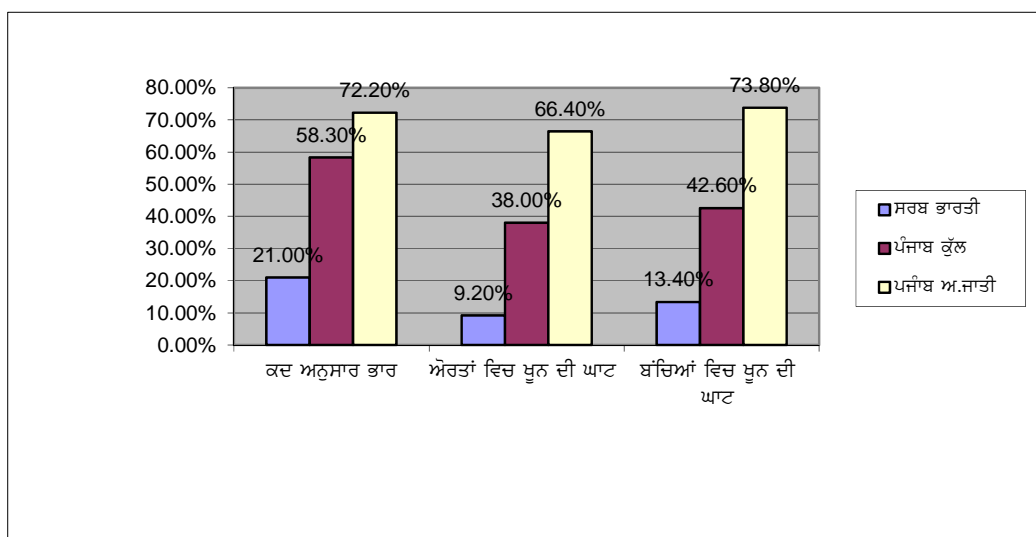

(ਸਾਧਨ : ਕੌਮੀ ਪਰਿਵਾਰਕ ਸਿਹਤ ਸਰਵੇਖਣ-III-2005-06)

ਅਨੁਸੂਚਿਤ ਜਾਤੀਆਂ ਦੇ ਵਿਕਾਸ ਦੀ ਲੋੜ

1.11 ਭਾਰਤ ਦੇ ਸੰਵਿਧਾਨ ਦਾ ਅਨੁਛੇਦ 46 ਪ੍ਰੀਭਾਸ਼ਤ ਕਰਦਾ ਹੈ ਕਿ “The State shall promote with special care, the education and economic interests of the weaker sections of the people, and in particular of the Scheduled Castes and Scheduled Tribes and shall protect them from social injustice and all forms of exploitation”. ਅਨੁਸੂਚਿਤ ਜਾਤੀਆਂ ਦਾ ਦੇਸ਼ ਦੇ ਆਰਥਿਕ ਵਿਕਾਸ ਅਤੇ ਕੌਮੀ ਆਰਥਿਕਤਾ ਦੇ ਵਾਧੇ ਵਿੱਚ ਕਾਫੀ ਯੋਗਦਾਨ ਹੈ। ਭਾਵੇਂ ਉੱਨਤੀ ਅਤੇ ਸਮਾਜਿਕ ਨਿਆਂ, ਯੋਜਨਾਬੱਧ ਆਰਥਿਕ ਵਿਕਾਸ ਦੇ ਮੁੱਖ ਉਦੇਸ਼ ਮੰਨੇ ਗਏ ਹਨ, ਪਰ ਯੋਜਨਾਵਾਂ ਦੇ ਪਹਿਲੇ ਚਾਰ ਦਹਾਕਿਆਂ ਦਾ ਤਜਰਬਾ ਇਹ ਦਰਸਾਉਂਦਾ ਹੈ ਕਿ ਆਰਥਿਕ ਵਿਕਾਸ ਅਤੇ ਅਧੁਨਿਕੀਕਰਨ ਦੀ ਪ੍ਰਕਿਰਿਆ ਦੇ ਉਹ ਲਾਭ, ਸਮਾਜ ਦੇ ਕਮਜ਼ੋਰ ਵਰਗ ਨੂੰ ਨਹੀਂ ਮਿਲ ਸਕੇ ਜਿਹੜੇ ਮਿਲਣੇ ਚਾਹੀਦੇ ਸਨ ਅਤੇ ਵਿਕਾਸ ਦੇ ਨਤੀਜੇ ਅਤੇ ਲਾਭ ਜਿਆਦਾਤਰ ਅਨੁਸੂਚਿਤ ਜਾਤੀਆਂ ਦੇ ਲੋਕਾਂ ਤੱਕ ਪਹੁੰਚੇ ਹੀ ਨਹੀਂ। ਅਨੁਸੂਚਿਤ ਜਾਤੀਆਂ ਦੇ ਲੋਕ ਆਰਥਿਕ ਸੋਸ਼ਣ ਅਤੇ ਸਮਾਜਿਕ ਭੇਦਭਾਵ ਦੀ ਦੋਹਰੀ ਮਾਰ ਨਾਲ ਬੁਰੀ ਤਰ੍ਹਾਂ ਪ੍ਰਭਾਵਿਤ ਹੋਏ ਹਨ। ਉਹ ਮੁੱਖ ਤੌਰ ਤੇ ਖੇਤੀਬਾੜੀ ਮਜ਼ਦੂਰੀ ਦੇ ਧੰਦੇ ਅਤੇ ਹੋਰ ਘੱਟ ਆਮਦਨ ਪੈਦਾ ਕਰਨ ਵਾਲੇ ਕਿੱਤਿਆਂ ਜਿਵੇਂ ਕਿ ਜੁੱਤੀਆਂ ਬਨਾਉਣਾ, ਸਫਾਈ ਕਰਨਾ, ਟੋਕਰੀਆਂ ਬਨਾਉਣਾ, ਤਰਖਾਣਾ ਕੱਮ, ਕੱਪੜੇ ਬੁਣਨਾ, ਡੋਅਰੀ, ਮੁਰਗੀ ਪਾਲਣ, ਸੂਰ ਪਾਲਣ ਆਦਿ ਵਿੱਚ ਲੱਗੇ ਹੋਏ ਹਨ।

1.12 ਸੰਵਿਧਾਨਕ ਦਿਸ਼ਾ ਨਿਰਦੇਸ਼ਾਂ ਅਤੇ ਸਮਾਜਿਕ ਨਿਆਂ ਅਤੇ ਅਧਿਕਾਰਤਾ ਮੰਤਰਾਲਾ, ਭਾਰਤ ਸਰਕਾਰ ਅਤੇ ਰਾਜ ਸਰਕਾਰ ਵੱਲੋਂ ਵਿਧਾਨਿਕ ਅਤੇ ਕਾਰਜਕਾਰੀ ਉਪਰਾਲਿਆਂ ਦੇ ਬਾਵਜੂਦ, ਆਰਥਿਕ ਮੱਦਦ ਦੀ ਘਾਟ ਕਾਰਨ ਅਨੁਸੂਚਿਤ ਜਾਤੀਆਂ ਦੀ ਹਾਲਤ ਵਿੱਚ ਛੇਵੀਂ ਪੰਜ ਸਾਲਾ ਯੋਜਨਾ (1980-85) ਤੋਂ ਪਹਿਲਾਂ ਕੋਈ ਜ਼ਿਆਦਾ ਸੁਧਾਰ ਨਹੀਂ ਸੀ ਹੋਇਆ। ਵਿਕਾਸ ਦੇ ਲਾਭ ਉਨ੍ਹਾਂ ਲੋਕਾਂ ਤੱਕ ਹੇਠਲੇ ਪੱਧਰ ਤੇ ਇਕਸਾਰ ਨਹੀਂ ਪਹੁੰਚੇ, ਜਿੰਨ੍ਹਾਂ ਲਈ ਇਹ ਤੈਅ ਕੀਤੇ ਗਏ ਸਨ। ਇਸ ਤਰ੍ਹਾਂ ਭਾਰਤ ਸਰਕਾਰ ਵੱਲੋਂ ਸੂਖਮ (Micro) ਅਤੇ ਵਿਸ਼ਾਲ (Macro) ਯੋਜਨਾਵਾਂ ਤਹਿਤ ਸ਼ੁਰੂ ਕੀਤੇ ਵੱਖ-ਵੱਖ ਯੋਜਨਾ ਪ੍ਰੋਗਰਾਮਾਂ ਅਧੀਨ ਵਿਕਾਸ ਦਾ ਬਣਦਾ ਲਾਭ ਅਨੁਸੂਚਿਤ ਜਾਤੀਆਂ ਦੇ ਲੋਕਾਂ ਨੂੰ ਨਹੀਂ ਮਿਲਿਆ ਅਤੇ ਇਹਨਾਂ ਨੂੰ ਬਣਦੇ ਲਾਭਾਂ ਤੋਂ ਵਾਂਝਾ ਰਹਿਣਾ ਪਿਆ। ਛੇਵੀਂ ਪੰਜ ਸਾਲਾ ਯੋਜਨਾ (1980-85) ਦੌਰਾਨ ਨਿਰਦੇਸ਼ਕ ਸਿਧਾਂਤਾਂ (Directive Principles) ਦੀ ਇਕਰੂਪਤਾ ਵਿੱਚ ਅਨੁਸੂਚਿਤ ਜਾਤੀਆਂ ਦੇ ਸਮਾਜਿਕ ਅਤੇ ਆਰਥਿਕ ਵਿਕਾਸ ਲਈ ਜਨਰਲ ਸੈਕਟਰਾਂ ਵਿੱਚੋਂ ਘੱਟੋ-ਘੱਟ ਅਨੁਸੂਚਿਤ ਜਾਤੀਆਂ ਦੀ ਆਬਾਦੀ ਦੀ ਪ੍ਰਤੀਸ਼ਤਤਾ ਦੇ ਬਰਾਬਰ ਦੇ ਲਾਭਾਂ ਦੇ ਵਹਾਓ (flow) ਨੂੰ ਯਕੀਨੀ ਬਨਾਉਣ ਲਈ ਨਵੀਂ ਨੀਤੀ ਅਪਣਾਈ ਗਈ ਹੈ।

ਕਾਰਜਨੀਤੀ

1.13 ਇਹ ਨਵੀਂ ਨੀਤੀ ਮੁੱਖ ਤੌਰ ਤੇ ਇਸ ਉਦੇਸ਼ ਨਾਲ ਤਿਆਰ ਕੀਤੀ ਗਈ ਹੈ ਕਿ ਅਨੁਸੂਚਿਤ ਜਾਤੀਆਂ, ਜੋ ਕਿ ਸਮਾਜ ਦਾ ਸੀਮਾਂਤ ਦੱਬਿਆ ਕੁਚਲਿਆ ਅਤੇ ਅਣਗੌਲਿਆ ਵਰਗ ਹੈ ਅਤੇ ਰਾਜ ਦੀ ਕੁੱਲ ਆਬਾਦੀ ਦਾ ਇੱਕ ਤਿਹਾਈ ਭਾਗ ਹੈ, ਦਾ ਸਮਾਜਿਕ, ਆਰਥਿਕ ਅਤੇ ਸਿੱਖਿਅਕ ਵਿਕਾਸ ਕੀਤਾ ਜਾਵੇ।

ਅਜਿਹਾ ਤਾਂ ਹੀ ਸੰਭਵ ਹੈ ਜੇਕਰ ਅਨੁਸੂਚਿਤ ਜਾਤੀ ਦੇ ਲੋਕਾਂ ਦੀਆਂ ਗਤੀਵਿਧੀਆਂ/ਕੰਮਕਾਰ ਨੂੰ ਹੁਨਰ ਵਿਕਾਸ ਨਾਲ ਕਿੱਤਾ ਮੁੱਖੀ ਬਣਾ ਕੇ ਉਸ ਨੂੰ ਉਦਯੋਗੀਕਰਨ ਨਾਲ ਜੋੜਿਆ ਜਾਵੇ । ਇਹ ਨਵੀਂ ਨੀਤੀ ਹੇਠ ਲਿਖੇ ਦੋ ਮਹੱਤਵਪੂਰਨ ਸਰੋਤਾਂ ਦਾ ਮੇਲ ਹੈ:-

I. ਅਨੁਸੂਚਿਤ ਜਾਤੀਆਂ ਸਬ ਪਲਾਨ (ਐਸ.ਸੀ.ਐਸ.ਪੀ)

ਅਨੁਸੂਚਿਤ ਜਾਤੀਆਂ ਸਬ ਪਲਾਨ ਰਾਜ ਦੇ ਸਮੁੱਚੇ ਯੋਜਨਾ ਉਪਬੰਧਾਂ ਵਿੱਚੋਂ ਰਾਜ ਵਿੱਚ ਅਨੁਸੂਚਿਤ ਜਾਤੀਆਂ ਦੀ ਆਬਾਦੀ ਦੇ ਅਨੁਪਾਤ ਵਿੱਚ ਫੰਡਾਂ ਦਾ ਵਹਾਓ (flow) ਹੈ। ਇਹ ਫੰਡ ਰਾਜ ਵਿੱਚ ਅਨੁਸੂਚਿਤ ਜਾਤੀ ਦੇ ਲੋਕਾਂ ਦੇ ਸਮਾਜਿਕ, ਆਰਥਿਕ ਅਤੇ ਸਿੱਖਿਅਕ ਵਿਕਾਸ ਲਈ ਵਰਤੇ ਜਾਂਦੇ ਹਨ। ਐਸ.ਸੀ.ਐਸ.ਪੀ. ਨੂੰ ਹੋਰ ਅਸਰਦਾਰ ਢੰਗ ਨਾਲ ਲਾਗੂ ਕਰਨ ਲਈ ਰਾਜ ਦੇ ਮੰਤਰੀ ਮੰਡਲ ਵੱਲੋਂ ਅਪਣੀ ਮੀਟਿੰਗ ਮਿਤੀ 20.1.2014 ਵਿੱਚ ਕਾਫੀ ਨੀਤੀਗਤ ਫੈਸਲੇ ਲਏ ਗਏ ਸਨ, ਜਿਨ੍ਹਾਂ ਦਾ ਵਰਨਣ ਅਧਿਆਇ-2 ਦੇ ਪੈਰਾ 2.5 ਅਤੇ 2.6 ਵਿੱਚ ਦਰਜ ਕੀਤਾ ਜਾ ਰਿਹਾ ਹੈ। ਅਨੁਸੂਚਿਤ ਜਾਤੀਆਂ ਦੇ ਲੋਕਾਂ ਦੀਆਂ ਅਸਲ ਲੋੜਾਂ ਨੂੰ ਧਿਆਨ ਵਿੱਚ ਰੱਖ ਕੇ ਰਾਜ ਸਰਕਾਰ ਵੱਲੋਂ ਕੇਵਲ ਅਨੁਸੂਚਿਤ ਜਾਤੀਆਂ ਦੀ ਭਲਾਈ ਲਈ ਨਵੀਆਂ ਸਕੀਮਾਂ ਤਿਆਰ ਕਰਨ ਅਤੇ ਪੁਰਾਣੀਆਂ ਸਕੀਮਾਂ ਦਾ ਪੁਨਰਗਠਨ ਕਰਨ ਦੇ ਉਪਰਾਲੇ ਕੀਤੇ ਜਾ ਰਹੇ

ਹਨ। ਰਾਜ ਸਰਕਾਰ ਵੱਲੋਂ ਡਾਇਰੈਕਟੋਰੇਟ ਆਫ ਐਸ.ਸੀ.ਐਸ.ਪੀ. ਨੂੰ ਹੋਰ ਵੀ ਮਜ਼ਬੂਤ ਕੀਤਾ ਜਾ ਰਿਹਾ ਹੈ ਤਾਂ ਕਿ ਐਸ.ਸੀ.ਐਸ.ਪੀ. ਪ੍ਰੋਗਰਾਮ/ਸਕੀਮਾਂ ਦੀ ਬਣਤਰ, ਸਮੀਖਿਆ ਅਤੇ ਮੁਲਾਂਕਣ ਹੋਰ ਅਸਰਦਾਰ ਢੰਗ ਨਾਲ ਹੋ ਸਕੇ।

II. ਅਨੁਸੂਚਿਤ ਜਾਤੀਆਂ ਸਬ ਪਲਾਨ ਲਈ ਵਿਸ਼ੇਸ਼ ਕੇਂਦਰੀ ਸਹਾਇਤਾ (ਐਸ.ਸੀ.ਏ)

ਅਨੁਸੂਚਿਤ ਜਾਤੀਆਂ ਸਬ ਪਲਾਨ ਲਈ ਵਿਸ਼ੇਸ਼ ਕੇਂਦਰੀ ਸਹਾਇਤਾ, ਸਮਾਜਿਕ ਨਿਆਂ ਅਤੇ ਅਧਿਕਾਰਤਾ ਮੰਤਰਾਲਾ, ਭਾਰਤ ਸਰਕਾਰ ਵੱਲੋਂ ਦਿੱਤੀ ਜਾਂਦੀ 100% ਗਰਾਂਟ ਹੈ ਜੋ ਰਾਜ ਵਿੱਚ ਗਰੀਬੀ ਰੇਖਾ ਤੋਂ ਹੇਠਾਂ ਰਹਿ ਰਹੇ ਅਨੁਸੂਚਿਤ ਜਾਤੀਆਂ ਦੇ ਪਰਿਵਾਰਾਂ ਦੇ ਆਰਥਿਕ ਵਿਕਾਸ ਲਈ ਵਰਤੀ ਜਾਂਦੀ ਹੈ।

ਅਧਿਆਇ-2

ਅਨੁਸੂਚਿਤ ਜਾਤੀਆਂ ਸਬ ਪਲਾਨ

ਧਾਰਨਾ

ਤੱਤਕਾਲੀਨ ਯੋਜਨਾ ਕਮਿਸ਼ਨ, ਭਾਰਤ ਸਰਕਾਰ (ਹੁਣ ਨੀਤੀ ਆਯੋਗ) ਵੱਲੋਂ ਅਨੁਸੂਚਿਤ ਜਾਤੀਆਂ ਸਬ ਪਲਾਨ (ਐਸ.ਸੀ.ਐਸ.ਪੀ) ਦੀ ਧਾਰਨਾ ਛੇਵੀਂ ਪੰਜ ਸਾਲਾ ਯੋਜਨਾ (1980-1985) ਤਿਆਰ ਕਰਦੇ ਸਮੇਂ ਇਸ ਮੰਤਵ ਨਾਲ ਅਮਲ ਵਿੱਚ ਲਿਆਂਦੀ ਗਈ ਸੀ ਕਿ ਐਸ.ਸੀ.ਐਸ.ਪੀ. ਅਧੀਨ ਰਾਜ ਦੀ ਸਾਲਾਨਾ ਯੋਜਨਾ ਦੇ ਉਪਬੰਧਾਂ ਵਿੱਚੋਂ ਘੱਟੋ-ਘੱਟ ਅਨੁਸੂਚਿਤ ਜਾਤੀਆਂ ਦੀ ਵਸੋਂ ਦੀ ਪ੍ਰਤੀਸ਼ਤਤਾ ਦੇ ਬਰਾਬਰ ਦੇ ਵਿੱਤੀ ਅਤੇ ਭੌਤਿਕ ਲਾਭ ਦੇ ਕੇ ਉਹਨਾਂ ਦਾ ਸਮਾਜਿਕ, ਆਰਥਿਕ ਅਤੇ ਸਿਖਿਅਕ ਵਿਕਾਸ ਯਕੀਨੀ ਬਣਾਇਆ ਜਾ ਸਕੇ। ਯੋਜਨਾ ਕਮਿਸ਼ਨ, ਭਾਰਤ ਸਰਕਾਰ ਵੱਲੋਂ ਇਸ ਗੱਲ ਤੇ ਜੋਰ ਦਿੱਤਾ ਜਾ ਰਿਹਾ ਹੈ ਕਿ ਅਨੁਸੂਚਿਤ ਜਾਤੀਆਂ ਦੇ ਲੋਕ ਇਤਿਹਾਸਿਕ ਤੌਰ ਤੇ ਪਿਛੜੇ ਹੋਣ ਕਰਕੇ ਉਹਨਾਂ ਦੀਆਂ ਵਿਕਾਸ ਸਬੰਧੀ ਜ਼ਰੂਰਤਾਂ ਅਤੇ ਪ੍ਰਾਥਮਿਕਤਾਵਾਂ ਲਈ ਯੋਜਨਾ ਦੇ ਉਪਬੰਧਾਂ ਵਿੱਚੋਂ ਉਹਨਾਂ ਦੀ ਜਨਸੰਖਿਆ ਦੀ ਪ੍ਰਤੀਸ਼ਤਤਾ ਨਾਲੋਂ ਵੀ ਵੱਧ ਹਿੱਸਾ ਲੋੜੀਦਾ ਹੈ। ਇਹ ਯੋਜਨਾ ਅਨੁਸੂਚਿਤ ਜਾਤੀਆਂ ਦੇ ਪਰਿਵਾਰਾਂ ਨੂੰ ਮੁੱਖ ਕਿੱਤਿਆਂ ਜਿਵੇਂ ਕਿ ਖੇਤੀਬਾੜੀ ਕਾਮੇ, ਛੋਟੇ ਅਤੇ ਮੱਧਮ ਕਿਸਾਨ, ਮੱਛੀਪਾਲਕ, ਸਫਾਈ ਸੇਵਕ ਅਤੇ ਗੈਰ ਸੰਗਠਿਤ ਸ਼ਹਿਰੀ ਮਜਦੂਰਾਂ ਆਦਿ ਰਾਹੀਂ ਆਮਦਨ ਵਧਾਉ ਸਕੀਮਾਂ ਅਧੀਨ ਲਾਭ ਪਹੁੰਚਾਉਣ ਦੇ ਮੰਤਵ ਨਾਲ ਤਿਆਰ ਕੀਤੀ ਗਈ ਹੈ। ਇਸ ਤੋਂ ਇਲਾਵਾ, ਅਨੁਸੂਚਿਤ ਜਾਤੀਆਂ ਸਬ ਪਲਾਨ ਅਧੀਨ ਅਨੁਸੂਚਿਤ ਜਾਤੀਆਂ ਦੀਆਂ ਬਸਤੀਆਂ ਵਿੱਚ ਘੱਟੋ-ਘੱਟ ਜ਼ਰੂਰਤਾਂ ਪ੍ਰੋਗਰਾਮ ਅਧੀਨ ਜ਼ਰੂਰੀ ਸਹੂਲਤਾਂ ਜਿਵੇਂ ਕਿ ਪੀਣ ਵਾਲਾ ਪਾਣੀ, ਲਿੰਕ ਸੜਕਾਂ, ਘਰਾਂ ਲਈ ਥਾਂ, ਘਰਾਂ ਵਿੱਚ ਸੁਧਾਰ ਅਤੇ ਹੋਰ ਮੁੱਢਲੀਆਂ ਸੇਵਾਵਾਂ ਜਿਵੇਂ ਕਿ ਪ੍ਰਾਇਮਰੀ ਸਕੂਲ, ਸਿਹਤ ਕੇਂਦਰ, ਪਸ਼ੂ ਚਿਕਿੱਤਸਾ ਕੇਂਦਰ, ਪੰਚਾਇਤ ਘਰ, ਕਮਿਊਨਿਟੀ ਹਾਲ, ਪੋਸ਼ਣ ਕੇਂਦਰ, ਬਿਜਲੀ ਦੀ ਪੂਰਤੀ, ਸਾਂਝੇ ਕੰਮਾਂ ਲਈ ਸਥਾਨ, ਸਾਂਝੀਆਂ ਸਹੂਲਤਾਂ ਲਈ ਕੇਂਦਰ ਆਦਿ ਮੁਹੱਈਆ ਕਰਵਾ ਕੇ ਉਹਨਾਂ ਦੇ ਰਹਿਣ-ਸਹਿਣ ਦੇ ਹਾਲਾਤਾਂ ਵਿੱਚ ਸੁਧਾਰ ਲਿਆਉਣ ਦੀ ਤਜਵੀਜ਼ ਹੈ। ਇਸ ਤਰ੍ਹਾਂ ਰਾਜ ਸਰਕਾਰ ਵੱਲੋਂ ਇਹ ਕੋਸ਼ਿਸ਼ਾਂ ਕੀਤੀਆਂ ਜਾ ਰਹੀਆਂ ਹਨ ਕਿ ਅਨੁਸੂਚਿਤ ਜਾਤੀਆਂ ਸਬ ਪਲਾਨ ਅਧੀਨ ਅਨੁਸੂਚਿਤ ਜਾਤੀਆਂ ਦੇ ਸਮਾਜਿਕ, ਆਰਥਿਕ ਅਤੇ ਸਿਖਿਅਕ ਵਿਕਾਸ ਲਈ ਉਹਨਾਂ ਦੀਆਂ ਲੋੜਾਂ ਅਨੁਸਾਰ ਹਰ ਖੇਤਰ ਵਿੱਚ ਨਵੀਆਂ ਸਕੀਮਾਂ ਸ਼ਾਮਿਲ ਕਰਕੇ ਅਤੇ ਚੱਲ ਰਹੀਆਂ ਸਕੀਮਾਂ ਦਾ ਜ਼ਰੂਰਤ ਅਨੁਸਾਰ ਪੁਨਰ-ਗਠਨ ਕਰਕੇ ਅਨੁਸੂਚਿਤ ਜਾਤੀਆਂ ਦੇ ਲੋਕਾਂ ਦਾ ਵਿਕਾਸ ਕੀਤਾ ਜਾਵੇ।

ਵਿਸਤ੍ਰਿਤ ਉਦੇਸ਼ ਅਤੇ ਕਾਰਜਨੀਤੀ

2.2. ਅਨੁਸੂਚਿਤ ਜਾਤੀਆਂ ਦੇ ਲੋਕਾਂ ਕੋਲ ਵਾਹੀ ਯੋਗ ਜੋਤਾਂ ਛੋਟੇ ਆਕਾਰ ਦੀਆਂ ਹੋਣ ਕਰਕੇ ਉਹਨਾਂ ਕੋਲ ਖੇਤੀਬਾੜੀ ਅਧਾਰਿਤ ਕਿੱਤਿਆਂ ਦੀ ਗੁੰਜਾਇਸ਼ ਬਹੁਤ ਘੱਟ ਹੈ। ਭੂਮੀ ਇਕ ਦੁਰਲੱਭ ਸਾਧਨ ਹੋਣ

ਕਰਕੇ ਇਸ ਦੀ ਕੀਮਤ ਬਹੁਤ ਵੱਧ ਗਈ ਹੈ। ਇਸ ਲਈ ਅਨੁਸੂਚਿਤ ਜਾਤੀਆਂ ਦੇ ਲੋਕਾਂ ਕੋਲ ਵਾਹੀ ਯੋਗ ਜੋਤਾਂ ਦੇ ਆਕਾਰ ਨੂੰ ਵਧਾਉਣ ਦੀ ਗੁੰਜਾਇਸ਼ ਨਾਂਹ ਦੇ ਬਰਾਬਰ ਹੈ। ਕਿਉਂਕਿ ਰਾਜ ਵਿੱਚ ਅਨੁਸੂਚਿਤ ਜਾਤੀਆਂ ਦੇ ਲੋਕਾਂ ਦੀਆਂ ਵਾਹੀਯੋਗ ਜੋਤਾਂ ਦਾ ਜ਼ਿਆਦਾਤਰ ਹਿੱਸਾ ਆਰਥਿਕ ਪੱਖੋਂ ਗੁਜ਼ਾਰੇ ਲਾਇਕ ਅਤੇ ਲਾਹੇਵੰਦ ਨਹੀਂ ਹੈ ਅਤੇ ਇਹ ਜੋਤਾਂ ਰਾਜ ਦੇ ਗੈਰ ਅਨੁਸੂਚਿਤ ਜਾਤੀਆਂ ਦੇ ਲੋਕਾਂ ਦੀਆਂ ਵਾਹੀਯੋਗ ਜੋਤਾਂ ਨਾਲ ਦੂਰ-ਦੂਰ ਤੱਕ ਫੈਲੀਆਂ ਹੋਈਆਂ ਹਨ, ਇਸ ਲਈ ਇਸ ਗੱਲ ਤੇ ਵਿਸ਼ੇਸ਼ ਜ਼ੋਰ ਦਿੱਤਾ ਜਾ ਰਿਹਾ ਹੈ ਕਿ ਸਿੱਖਿਆ, ਸਿਖਲਾਈ ਅਤੇ ਨਿਪੁੰਨਤਾ ਵਿਕਾਸ ਰਾਹੀਂ ਇਹਨਾਂ ਲੋਕਾਂ ਦਾ ਆਰਥਿਕ ਵਿਕਾਸ ਕਰਕੇ ਇਹਨਾਂ ਨੂੰ ਰੁਜ਼ਗਾਰ/ਸਵੈ-ਰੁਜ਼ਗਾਰ ਵਿੱਚ ਸਥਾਪਿਤ ਕੀਤਾ ਜਾਵੇ ਅਤੇ ਅਨੁਸੂਚਿਤ ਜਾਤੀਆਂ ਦੀ ਘਣਤਾ ਵਾਲੇ ਇਲਾਕਿਆਂ ਵਿੱਚ ਜ਼ਰੂਰੀ ਬੁਨਿਆਦੀ ਢਾਂਚਾ ਸਹੂਲਤਾਂ ਪਹਿਲ ਦੇ ਆਧਾਰ ਤੇ ਮੁਹੱਈਆ ਕਰਵਾਈਆਂ ਜਾਣ। ਅਨੁਸੂਚਿਤ ਜਾਤੀਆਂ ਦੇ ਸਮੁੱਚੇ ਆਰਥਿਕ ਅਤੇ ਸਮਾਜਿਕ ਵਿਕਾਸ ਲਈ ਵਿਸਤ੍ਰਿਤ ਉਦੇਸ਼ ਹੇਠ ਅਨੁਸਾਰ ਹਨ:-

ਉਦੇਸ਼

- ੳ) ਅਨੁਸੂਚਿਤ ਜਾਤੀਆਂ ਦੇ ਲੋਕਾਂ ਕੋਲ ਜੋ ਵੀ ਪੂੰਜੀ ਹੈ ਉਸ ਦੀ ਸੰਭਾਲ ਕਰਨਾ ;
- ਅ) ਕਾਰਜ ਕੁਸ਼ਲਤਾ ਵਿੱਚ ਵਾਧਾ ਅਤੇ ਨਵੀਨੀਕਰਨ ਕਰਕੇ ਉਤਪਾਦਕਤਾ ਅਤੇ ਰੋਜ਼ਗਾਰ ਦੀ ਸੰਭਾਵਨਾ ਨੂੰ ਵਧਾਉਣਾ ;
- ੲ) ਇਹਨਾਂ ਲੋਕਾਂ ਨੂੰ ਇਸ ਯੋਗ ਬਨਾਉਣਾ ਕਿ ਇਹ ਵਿਸ਼ੇਸ਼ ਸਿੱਖਿਆ/ਤਕਨੀਕੀ ਯੋਗਤਾਵਾਂ ਹਾਸਿਲ ਕਰਕੇ ਮੌਜੂਦਾ ਅਤੇ ਨਵੇਂ ਉਭਰਦੇ ਖੇਤਰਾਂ ਵਿੱਚ ਪੈਦਾ ਹੋਣ ਵਾਲੇ ਮੌਕਿਆਂ ਦਾ ਲਾਭ ਲੈ ਸਕਣ ;
- ਸ) ਅਨੁਸੂਚਿਤ ਜਾਤੀ ਪ੍ਰੀਵਾਰਾਂ ਦੇ ਸਮੂਹਾਂ ਦਾ ਵਿਸਤ੍ਰਿਤ ਤੇ ਏਕੀਕ੍ਰਿਤ ਲਾਭਪਾਤਰੀ ਸਕੀਮਾਂ ਰਾਹੀਂ ਆਰਥਿਕ ਵਿਕਾਸ ਕਰਕੇ ਉਹਨਾਂ ਦੀ ਆਮਦਨ ਵਿੱਚ ਵਾਧਾ ਕਰਨਾ ;
- ਹ) ਖੇਤੀਬਾੜੀ ਮਜ਼ਦੂਰਾਂ ਲਈ ਘੱਟੋ-ਘੱਟ ਮਜ਼ਦੂਰੀ ਯਕੀਨੀ ਬਨਾਉਣਾ ਅਤੇ ਉਹਨਾਂ ਦੇ ਸ਼ੋਸ਼ਣ ਨੂੰ ਰੋਕਣਾ ;
- ਕ) ਬਸਤੀ ਸੁਧਾਰ ਸਕੀਮਾਂ ਰਾਹੀਂ ਅਨੁਸੂਚਿਤ ਜਾਤੀਆਂ ਦੇ ਲੋਕਾਂ ਦੇ ਕੰਮ-ਕਾਜ ਅਤੇ ਰਹਿਣ-ਸਹਿਣ ਦੇ ਹਾਲਤਾਂ ਵਿੱਚ ਪ੍ਰਭਾਵਸ਼ਾਲੀ ਅਤੇ ਵਾਸਤਵਿਕ ਸੁਧਾਰ ਲਿਆਉਣਾ ;
- ਖ) ਗਰੀਬੀ ਅਤੇ ਬੇਰੁਜ਼ਗਾਰੀ ਵਿੱਚ ਵਾਸਤਵਿਕ ਕਮੀ ਲਿਆਉਣਾ ;
- ਗ) ਸਿੱਖਿਆ ਅਤੇ ਸਿਹਤ ਸੇਵਾਵਾਂ ਪ੍ਰਦਾਨ ਕਰਕੇ ਅਨੁਸੂਚਿਤ ਜਾਤੀਆਂ ਦੇ ਲੋਕਾਂ ਵਿੱਚ ਮਨੁੱਖੀ ਸੋਮਿਆਂ ਦਾ ਵਿਕਾਸ ਕਰਨਾ ;
- ਘ) ਖੇਤੀਬਾੜੀ ਧੰਦਿਆਂ ਤੇ ਆਧਾਰਿਤ ਨਿਰਭਰਤਾ ਨੂੰ ਘੱਟ ਕਰਨ ਲਈ ਧੰਦਿਆਂ ਵਿੱਚ ਵਿਭਿੰਨਤਾ/ਨਿਪੁੰਨਤਾ ਲਿਆਉਣਾ ਅਤੇ ਮਨੁੱਖੀ ਸਾਧਨਾਂ ਨੂੰ ਸਹੀ ਢੰਗ ਨਾਲ ਵਰਤੋਂ ਵਿੱਚ ਲਿਆਉਣਾ ;
- ਙ) ਸ਼ਿਲਪਕਾਰਾਂ ਅਤੇ ਹੋਰ ਕਿੱਤਾ ਵਰਗਾਂ ਦਾ ਸ਼ੋਸ਼ਣ ਕਰਨ ਵਾਲੇ ਦਲਾਲਾਂ ਨੂੰ ਖਤਮ ਕਰਕੇ ਉਹਨਾਂ ਵੱਲੋਂ ਤਿਆਰ ਕੀਤੀਆਂ ਗਈਆਂ ਵਸਤਾਂ ਦਾ ਸਹੀ ਮੁੱਲ ਦਿਵਾਉਣ ਦੇ ਮੰਤਵ ਨਾਲ ਮੰਡੀਆਂ ਦੀ ਸੁਵਿਧਾ ਉਪਲੱਬਧ ਕਰਵਾਉਣਾ ;
- ਚ) ਹਰ ਤਰ੍ਹਾਂ ਦੇ ਸ਼ੋਸ਼ਣ ਅਤੇ ਜੁਲਮ ਦੇ ਵਿਰੁੱਧ ਵਿੱਤੀ ਅਤੇ ਭੌਤਿਕ ਸੁਰੱਖਿਆ ਪ੍ਰਦਾਨ ਕਰਨਾ ; ਅਤੇ

- ਛ) ਅਨੁਸੂਚਿਤ ਜਾਤੀਆਂ ਦੇ ਵਿਰੁੱਧ ਅਤਿਆਚਾਰਾਂ ਵਰਗੀਆਂ ਸਮਾਜਿਕ ਕੁਰੀਤੀਆਂ ਨੂੰ ਦੂਰ ਕਰਨ ਲਈ ਹਰ ਤਰ੍ਹਾਂ ਦੇ ਉਪਰਾਲੇ ਕਰਨਾ।

ਕਾਰਜਨੀਤੀ

- ੳ) ਦੱਸੇ ਗਏ ਉਦੇਸ਼ਾਂ ਦੀ ਪੂਰਤੀ ਲਈ ਅਨੁਸੂਚਿਤ ਜਾਤੀਆਂ ਦੇ ਆਰਥਿਕ ਅਤੇ ਸਿਖਿਅਕ ਵਿਕਾਸ ਲਈ ਵਿਸ਼ੇਸ਼ ਧਿਆਨ ਦੇਣਾ ਯਕੀਨੀ ਬਣਾਉਣਾ ;
- ਅ) ਅਨੁਸੂਚਿਤ ਜਾਤੀਆਂ ਦੀ ਵੱਸੋ ਵਾਲੇ ਇਲਾਕਿਆਂ ਵਿੱਚ ਰਹਿੰਦੇ ਲੋਕਾਂ ਦੇ ਜੀਵਨ ਪੱਧਰ ਵਿੱਚ ਸੁਧਾਰ ਲਿਆਉਣ ਦੇ ਮੰਤਵ ਨਾਲ ਅਨੁਸੂਚਿਤ ਜਾਤੀਆਂ ਸਬ ਪਲਾਨ ਅਧੀਨ ਘੱਟੋ-ਘੱਟ ਜ਼ਰੂਰਤਾਂ/ਮੁੱਢਲੀਆਂ ਸਹੂਲਤਾਂ ਮੁਹੱਈਆ ਕਰਵਾਉਣਾ ;
- ੲ) ਅਨੁਸੂਚਿਤ ਜਾਤੀਆਂ ਸਬ ਪਲਾਨ ਵਿੱਚ ਮਨੁੱਖੀ ਸੋਮਿਆਂ ਦਾ ਵਿਕਾਸ ਅਤੇ ਲਾਭਪਾਤਰੀ ਵਿਕਾਸ ਸਬੰਧੀ ਸਕੀਮਾਂ ਨੂੰ ਸ਼ਾਮਿਲ ਕਰਨਾ ;
- ਸ) ਅਨੁਸੂਚਿਤ ਜਾਤੀਆਂ ਸਬ ਪਲਾਨ ਵਿੱਚ ਅਜਿਹੀਆਂ ਸਕੀਮਾਂ ਸ਼ਾਮਿਲ ਹੋਣੀਆਂ ਚਾਹੀਦੀਆਂ ਹਨ ਜੋ ਅਨੁਸੂਚਿਤ ਜਾਤੀਆਂ ਦੇ ਆਰਥਿਕ ਵਿਕਾਸ ਲਈ ਹਰ ਪੱਖੋਂ ਉਚਿੱਤ ਹੋਣ ;
- ਹ) ਪਿਛਲੇ ਸਮੇਂ ਅਤੇ ਭਵਿੱਖ ਦੀਆਂ ਲੋੜਾਂ ਸਬੰਧੀ ਬੁਨਿਆਦੀ ਢਾਂਚਾ ਜ਼ਰੂਰਤਾਂ ਲਈ ਲੋੜੀਂਦੇ ਉਪਬੰਧ ਰੱਖਣਾ ;
- ਕ) ਵੰਡ ਪ੍ਰਣਾਲੀ ਨੂੰ ਅਸਰਦਾਰ ਬਣਾਉਣਾ ;
- ਖ) ਲਾਭਪਾਤਰੀ ਗਰੁੱਪਾਂ ਦੇ ਸੰਗਠਨਾਂ ਅਤੇ ਸੰਸਥਾਵਾਂ ਨੂੰ ਪਹਿਲ ਦੇਣਾ ;
- ਗ) ਅਨੁਸੂਚਿਤ ਜਾਤੀਆਂ ਦੇ ਲੋਕਾਂ ਵਿੱਚ ਫਾਸਲੇ ਨੂੰ ਘਟਾਉਣ ਲਈ ਨੀਤੀ ਤਿਆਰ ਕਰਨ ਅਤੇ ਲਾਗੂਕਰਤਾ ਮਸ਼ੀਨਰੀ ਵਿੱਚ ਵਚਨਬੱਧਤਾ ਲਿਆਉਣਾ ਤਾਂ ਜੋ ਇਹਨਾਂ ਲੋਕਾਂ ਨੂੰ ਮੁੱਖ ਧਾਰਾ ਵਿੱਚ ਲਿਆਦਾ ਜਾ ਸਕੇ ; ਅਤੇ
- ਘ) ਅਨੁਸੂਚਿਤ ਜਾਤੀਆਂ ਦੇ ਵਿਕਾਸ ਅਤੇ ਉਹਨਾਂ ਦੇ ਪੱਧਰ ਨੂੰ ਉੱਚਾ ਚੁੱਕਣ ਵਿੱਚ ਰਾਜ ਸਰਕਾਰ ਦੇ ਉਦਮਾਂ ਵਿੱਚ ਹੋਰ ਵਾਧੇ ਲਈ ਸਵੈ-ਸੰਚਾਲਿਤ ਏਜੰਸੀਆਂ/ਰਜਿਸਟਰਡ ਸੰਸਥਾਵਾਂ ਨੂੰ ਸ਼ਾਮਿਲ ਕਰਨਾ।

ਨੀਤੀਗਤ ਫੈਸਲੇ

- ੳ) ਭਲਾਈ ਵਿਭਾਗ ਦੇ ਪ੍ਰਸ਼ਾਸਕੀ ਕੰਟਰੋਲ ਹੇਠ ਇੱਕ ਵੱਖਰਾ ਡਾਇਰੈਕਟੋਰੇਟ, ਡਾਇਰੈਕਟੋਰੇਟ ਆਫ ਅਨੁਸੂਚਿਤ ਜਾਤੀਆਂ ਸਬ ਪਲਾਨ ਸਥਾਪਿਤ ਕੀਤਾ ਜਾਵੇਗਾ ਅਤੇ ਇਸ ਡਾਇਰੈਕਟੋਰੇਟ ਨੂੰ ਅਨੁਸੂਚਿਤ ਜਾਤੀਆਂ ਸਬ ਪਲਾਨ/ਵਿਸ਼ੇਸ਼ ਕੇਂਦਰੀ ਸਹਾਇਤਾ ਦੀ ਬਣਤਰ, ਲਾਗੂਕਰਨ ਅਤੇ ਨਿਰੀਖਣ ਲਈ ਨੋਡਲ ਵਿਭਾਗ ਬਣਾਇਆ ਜਾਵੇਗਾ।
- ਅ) ਯੋਜਨਾਬੰਦੀ ਵਿਭਾਗ ਵਲੋਂ ਸਾਲਾਨਾ ਯੋਜਨਾ ਦੇ ਸਕੀਮਵਾਰ ਉਪਬੰਧ ਅਤੇ ਆਕਾਰ ਨਿਰਧਾਰਤ ਹੋਣ ਦੇ ਤੁਰੰਤ ਬਾਅਦ ਡਾਇਰੈਕਟੋਰੇਟ ਅਨੁਸੂਚਿਤ ਜਾਤੀਆਂ ਸਬ ਪਲਾਨ, ਭਲਾਈ ਵਿਭਾਗ ਵੱਲੋਂ ਅਨੁਸੂਚਿਤ ਜਾਤੀਆਂ ਸਬ ਪਲਾਨ ਦਾ ਕੁੱਲ ਆਕਾਰ ਅਨੁਸੂਚਿਤ ਜਾਤੀਆਂ ਸਬ ਪਲਾਨ ਨੂੰ ਲਾਗੂ ਕਰ ਰਹੇ ਵੱਖ-ਵੱਖ ਲਾਗੂਕਰਤਾ ਵਿਭਾਗਾਂ ਨਾਲ ਸਲਾਹ-ਮਸ਼ਵਰੇ ਉਪਰੰਤ ਅੰਤਿਮ ਕੀਤੇ ਸਕੀਮਵਾਰ ਉਪਬੰਧਾਂ ਦੇ ਆਧਾਰ ਤੇ ਨਿਰਧਾਰਤ ਕੀਤਾ ਜਾਵੇਗਾ।
- ੲ) ਅਨੁਸੂਚਿਤ ਜਾਤੀਆਂ ਸਬ ਪਲਾਨ ਦਾ ਦਸਤਾਵੇਜ਼ ਹੋਰ ਬਜਟ ਦਸਤਾਵੇਜ਼ਾਂ ਦੇ ਨਾਲ ਪੰਜਾਬ

ਵਿਧਾਨ ਸਭਾ ਵਿੱਚ ਪੇਸ਼ ਕੀਤਾ ਜਾਵੇਗਾ। ਰਾਜ ਦਾ ਯੋਜਨਾ ਬਜਟ ਵਿਧਾਨ ਸਭਾ ਵਿੱਚ ਪੇਸ਼ ਕਰਨ ਤੋਂ ਪਹਿਲਾਂ ਇਸ ਵਿੱਚ ਅਨੁਸੂਚਿਤ ਜਾਤੀਆਂ ਸਬ ਪਲਾਨ ਦੇ ਉਪਬੰਧ ਸ਼ਾਮਲ ਕੀਤੇ ਜਾਣਗੇ।

- ਸ) ਅਨੁਸੂਚਿਤ ਜਾਤੀਆਂ ਸਬ ਪਲਾਨ ਅਧੀਨ ਨਿਰਧਾਰਿਤ ਕੀਤੇ ਫੰਡਾਂ ਦੀ ਜਨਰਲ ਸੈਕਟਰਾਂ ਵਿੱਚ ਪੱਥਰਦਲੀ ਨੂੰ ਰੋਕਣ ਲਈ ਐਸ.ਸੀ.ਐਸ.ਪੀ. ਦੇ ਬਜਟਿਡ ਉਪਬੰਧਾਂ ਦੀ ਬੁਕਿੰਗ ਲਈ ਵੱਖਰਾ ਮਾਈਨਰ ਹੈਡ 789-ਐਸ.ਸੀ.ਪੀ. ਫਾਰ ਐਸ.ਸੀ.ਜ਼ ਖੋਲ੍ਹਿਆ ਜਾਵੇਗਾ।
- ਹ) ਵਿਸ਼ੇਸ਼ ਕੇਂਦਰੀ ਸਹਾਇਤਾ ਦੇ ਫੰਡਾਂ ਦੀ ਪੱਥਰਦਲੀ ਰੋਕਣ ਲਈ ਅਤੇ ਇਹਨਾਂ ਫੰਡਾਂ ਦਾ ਵੱਖਰਾ ਲੇਖਾ-ਜੋਖਾ ਰੱਖਣ ਲਈ ਰਾਜ ਸਰਕਾਰ ਵੱਲੋਂ "ਪ੍ਰਾਪਤੀ ਹੈਡ" ਅਧੀਨ ਇਕ ਨਵਾਂ ਸਬ-ਹੈਡ ਖੋਲ੍ਹਿਆ ਜਾਵੇਗਾ।
- ਕ) ਅਨੁਸੂਚਿਤ ਜਾਤੀਆਂ ਦੇ ਭਲਾਈ ਪ੍ਰੋਗਰਾਮਾਂ ਦਾ ਢੁੱਕਵਾਂ ਪ੍ਰਭਾਵ ਹਾਸਲ ਕਰਨ ਲਈ ਜਿਥੋਂ ਤੱਕ ਹੋ ਸਕੇ ਕਲਸਟਰ-ਕਮ-ਸੈਚੂਰੇਸ਼ਨ ਨੀਤੀ ਅਪਣਾਈ ਜਾਵੇਗੀ। ਇਸ ਤਰ੍ਹਾਂ ਮੌਜੂਦਾ ਹਾਲਾਤਾਂ ਨੂੰ ਧਿਆਨ ਵਿੱਚ ਰੱਖਦੇ ਹੋਏ ਥੋੜੀ ਗਿਣਤੀ ਪਰਿਵਾਰਾਂ ਨੂੰ, ਜਿਹੜੇ ਕਿ ਬਹੁਤੇ ਖੇਤਰ ਵਿੱਚ ਫੈਲੇ ਹੋਏ, ਕਵਰ ਨਹੀਂ ਕੀਤਾ ਜਾਣਾ ਚਾਹੀਦਾ। ਚੁਣੇ ਹੋਏ ਲਾਭਪਾਤਰੀਆਂ ਨੂੰ ਦਿੱਤੇ ਜਾਣ ਵਾਲੇ ਵਿਕਾਸ ਪੈਕੇਜ ਹੋਰ ਸਕੀਮਾਂ ਅਧੀਨ ਦਿੱਤੀ ਜਾਂਦੀ ਸਹਾਇਤਾ/ਲਾਭਾਂ ਵਿੱਚ ਸ਼ਾਮਲ ਕਰਕੇ ਪੂਰੀ ਤਰ੍ਹਾਂ ਵਿਆਪਕ ਅਤੇ ਵਿਵਹਾਰਕ ਹੋਣੇ ਚਾਹੀਦੇ ਹਨ। ਇਸੇ ਤਰ੍ਹਾਂ ਹੀ ਅਨੁਸੂਚਿਤ ਜਾਤੀਆਂ ਦੇ ਪ੍ਰੀਵਾਰਾਂ ਦੇ ਹਾਲਾਤ ਸੁਧਰਣਗੇ ਅਤੇ ਉਹ ਅਸਰਦਾਰ ਢੰਗ ਨਾਲ ਆਪਣੀ ਸੁਰੱਖਿਆ ਵਿਰੁੱਧ ਕਿਸੇ ਵੀ ਤਰ੍ਹਾਂ ਦੇ ਡਰ ਪਰੇ ਰੱਖ ਸਕਣਗੇ। ਇਸ ਤਰ੍ਹਾਂ ਸਾਝੀਆਂ ਸਹੂਲਤਾਂ ਅਤੇ ਸੇਵਾਵਾਂ ਅਤੇ ਉਹਨਾਂ ਨੂੰ ਪ੍ਰਭਾਵੀ ਢੰਗ ਨਾਲ ਲਾਗੂ ਕਰਨਾ, ਨਿਗਰਾਨੀ, ਨਿਰੀਖਣ ਅਤੇ ਪਰਤੀ ਸੂਚਨਾ (feedback) ਕਰਨਾ ਯਕੀਨੀ ਬਣਾਇਆ ਜਾ ਸਕੇਗਾ।
- ਖ) ਸਿੱਖਿਆ/ਸਿਹਤ/ਪਸ਼ੂ ਚਿਕਿਤਸਾ ਸੰਸਥਾਵਾਂ, ਬਾਲਗ ਸਿੱਖਿਆ ਕੇਂਦਰ, ਆਂਗਨਵਾੜੀ ਕੇਂਦਰ, ਸਹਿਕਾਰੀ ਸਭਾਵਾਂ, ਰਾਸ਼ਨ ਡਿਪੂ, ਪ੍ਰਚੂਨ ਦੁਕਾਨਾਂ, ਸਹਿਕਾਰੀ ਦੁੱਧ ਉਤਪਾਦਕ ਸਭਾਵਾਂ, ਦੁੱਧ ਇਕੱਠਾ ਕਰਨ ਵਾਲੇ ਕੇਂਦਰ ਆਦਿ ਅਨੁਸੂਚਿਤ ਜਾਤੀਆਂ ਦੀਆਂ ਬਸਤੀਆਂ/ਮੁਹੱਲਿਆਂ ਵਿੱਚ ਜਾਂ ਨੇੜੇ ਖੋਲ੍ਹੇ ਜਾਣਗੇ। ਇਸੇ ਤਰ੍ਹਾਂ ਲੋੜੀਂਦੀਆਂ ਜ਼ਰੂਰੀ ਸਹੂਲਤਾਂ ਜਿਵੇਂ ਕਿ ਪਾਣੀ ਦੀ ਵਿਵਸਥਾ, ਸੀਵਰੇਜ, ਪੇਂਡੂ ਜਲ ਪੂਰਤੀ, ਸ਼ਹਿਰੀ ਵਿਕਾਸ, ਸਫਾਈ ਪ੍ਰੋਗਰਾਮ ਆਦਿ ਵੀ ਉਹਨਾਂ ਸ਼ਹਿਰਾਂ/ਬਲਾਕਾਂ/ਪਿੰਡਾਂ/ ਮੁਹੱਲਿਆਂ, ਜਿਥੇ ਅਨੁਸੂਚਿਤ ਜਾਤੀਆਂ ਦੀ ਵਸੋਂ ਜ਼ਿਆਦਾ (40% ਜਾਂ ਇਸ ਤੋਂ ਵੱਧ) ਹੋਵੇ, ਵਿੱਚ ਪਹਿਲ ਦੇ ਆਧਾਰ ਤੇ ਮੁਹੱਈਆ ਕਰਵਾਈਆਂ ਜਾਣਗੀਆਂ। ਇਸ ਤੇ ਆਉਣ ਵਾਲਾ ਸਾਰਾ ਖਰਚਾ ਅਨੁਸੂਚਿਤ ਜਾਤੀਆਂ ਸਬ ਪਲਾਨ ਅਧੀਨ ਬੁੱਕ ਕੀਤਾ ਜਾਵੇਗਾ ਭਾਵੇਂ ਇਹਨਾਂ ਸਹੂਲਤਾਂ ਦਾ ਲਾਭ ਆਮ ਜਾਤੀਆਂ ਦੇ ਲੋਕਾਂ ਨੂੰ ਵੀ ਕਿਉਂ ਨਾ ਪਹੁੰਚਦਾ ਹੋਵੇ।
- ਗ) ਅਨੁਸੂਚਿਤ ਜਾਤੀਆਂ ਸਬ ਪਲਾਨ ਅਤੇ ਵਿਸ਼ੇਸ਼ ਕੇਂਦਰੀ ਸਹਾਇਤਾ ਪ੍ਰੋਗਰਾਮ ਅਧੀਨ ਜ਼ਿਲ੍ਹਾ ਪੱਧਰੀ ਸਕੀਮਾਂ ਦੀ ਬਣਤਰ, ਨਿਰੀਖਣ, ਲਾਗੂਕਰਨ ਅਤੇ ਵਧੇਰੇ ਤਾਲਮੇਲ ਲਈ ਹਰੇਕ ਜ਼ਿਲ੍ਹੇ ਦਾ ਵਧੀਕ ਡਿਪਟੀ ਕਮਿਸ਼ਨਰ (ਵਿਕਾਸ) ਸਬੰਧਤ ਜ਼ਿਲ੍ਹੇ ਦੇ ਡਿਪਟੀ ਕਮਿਸ਼ਨਰ ਦੀ ਮੁਕੰਮਲ ਦੇਖ-ਰੇਖ ਹੇਠ ਨੋਡਲ ਅਫਸਰ ਹੋਵੇਗਾ। ਸਬੰਧਤ ਜ਼ਿਲ੍ਹਾ ਭਲਾਈ ਅਫਸਰ ਇਸ ਕੰਮ ਲਈ ਵਧੀਕ ਡਿਪਟੀ ਕਮਿਸ਼ਨਰ (ਵਿਕਾਸ) ਨੂੰ ਉਸੇ ਤਰ੍ਹਾਂ ਜ਼ਰੂਰੀ ਸਕੱਤਰੇਤ ਸੇਵਾਵਾਂ ਪ੍ਰਦਾਨ ਕਰਨਗੇ ਜਿਵੇਂ ਕਿ ਉਪ ਅਰਥ ਅਤੇ ਅੰਕੜਾ ਸਲਾਹਕਾਰ ਵੱਲੋਂ ਜ਼ਿਲ੍ਹਾ ਪੱਧਰੀ ਪਲਾਨ ਸਕੀਮਾਂ ਲਈ ਡਿਪਟੀ ਕਮਿਸ਼ਨਰ ਨੂੰ ਪ੍ਰਦਾਨ ਕੀਤੀ ਜਾਂਦੀ ਹੈ।
- ਘ) ਸਬੰਧਤ ਜ਼ਿਲ੍ਹਾ ਅਧਿਕਾਰੀ/ਜ਼ਿਲ੍ਹਾ ਭਲਾਈ ਅਫਸਰ, ਭਲਾਈ ਵਿਭਾਗ (ਐਸ.ਸੀ.ਐਸ.ਪੀ.) ਨੂੰ ਅਨੁਸੂਚਿਤ ਜਾਤੀਆਂ ਸਬ ਪਲਾਨ ਦੀਆਂ ਸਕੀਮਾਂ ਅਧੀਨ ਭੌਤਿਕ ਟੀਚਿਆਂ ਅਤੇ ਪ੍ਰਾਪਤੀਆਂ ਬਾਰੇ ਸੂਚਨਾ ਦੇਣਗੇ ਅਤੇ ਇਹ ਵੀ ਦੱਸਣਗੇ ਕਿ ਸਕੀਮ ਕਿਸ ਥਾਂ ਤੇ ਲਾਗੂ ਕੀਤੀ ਜਾ ਰਹੀ ਹੈ ਅਤੇ ਸਕੀਮ ਅਧੀਨ ਕਿੰਨੇ ਲਾਭਪਾਤਰੀ/ਪ੍ਰੀਵਾਰ ਕਵਰ ਕੀਤੇ ਜਾਣਗੇ ਤਾਂ ਜੋ ਭਲਾਈ ਵਿਭਾਗ ਮੌਕੇ ਤੇ ਜਾ ਕੇ ਇਹ ਵੇਖ ਸਕੇ ਕਿ ਸਕੀਮ ਠੀਕ ਤਰ੍ਹਾਂ ਲਾਗੂ ਹੋ ਰਹੀ ਹੈ

ਅਤੇ ਸਕੀਮ ਅਧੀਨ ਕਵਰ ਕੀਤੇ ਗਏ ਲਾਭਪਾਤਰੀ ਸਹੀ ਹਨ।

- ਕ) ਸਬੰਧਤ ਵਿਭਾਗਾਂ ਦੇ ਜ਼ਿਲ੍ਹਾ ਮੁੱਖੀ/ਜ਼ਿਲ੍ਹਾ ਭਲਾਈ ਅਫਸਰ ਅਨੁਸੂਚਿਤ ਜਾਤੀਆਂ ਸਬ ਪਲਾਨ ਦੀਆਂ ਭੌਤਿਕ ਅਤੇ ਵਿੱਤੀ ਪ੍ਰਾਪਤੀਆਂ ਬਾਰੇ ਮਹੀਨਾਵਾਰ/ਤਿਮਾਹੀ/ਸਾਲਾਨਾ ਰਿਪੋਰਟ ਵਧੀਕ ਡਿਪਟੀ ਕਮਿਸ਼ਨਰ (ਵਿਕਾਸ) ਨੂੰ ਭੇਜਣਗੇ ਜੋ ਉਹਨਾਂ ਨੂੰ ਸਕੀਮਵਾਰ/ਵਿਭਾਗਵਾਰ ਸੰਕਲਿਤ ਕਰਨ ਉਪਰੰਤ ਨਿਰਧਾਰਤ ਪ੍ਰੋਫਾਰਮੇ ਵਿਚ ਡਾਇਰੈਕਟਰ (ਐਸ.ਸੀ.ਐਸ.ਪੀ.)-ਕਮ-ਸੰਯੁਕਤ ਸਕੱਤਰ ਭਲਾਈ ਵਿਭਾਗ ਨੂੰ ਭੇਜਣਗੇ।
- ਚ) ਵਿਕੇਂਦਰੀਕਰਨ ਯੋਜਨਾ ਨਾਲ ਸਬੰਧਤ ਵਿਭਾਗਾਂ ਦੇ ਮੁੱਖੀ ਵੀ ਅਪਣੇ-ਅਪਣੇ ਵਿਭਾਗਾਂ ਨਾਲ ਸਬੰਧਤ ਜ਼ਿਲ੍ਹਾ ਪੱਧਰੀ ਸਕੀਮਾਂ ਨੂੰ ਲਾਗੂ ਕਰਨ ਲਈ ਲੋੜੀਂਦੀ ਸਮੀਖਿਆ, ਦੇਖ-ਰੇਖ ਅਤੇ ਅਗਵਾਈ ਕਰਨਗੇ ਅਤੇ ਹਰ ਇੱਕ ਸਕੀਮ ਦੇ ਨਿਰਧਾਰਤ ਟੀਚਿਆਂ ਸਬੰਧੀ ਪ੍ਰਾਪਤੀਆਂ ਨੂੰ ਯਕੀਨੀ ਬਣਾਉਣ ਲਈ ਉਚਿਤ ਉਪਾਅ ਕਰਨਗੇ।

ਅਨੁਸੂਚਿਤ ਜਾਤੀਆਂ ਸਬ ਪਲਾਨ-ਬਣਤਰ ਪ੍ਰਣਾਲੀ ਅਤੇ ਬੱਜਟ ਵਿਵਸਥਾ

ਬਣਤਰ ਪ੍ਰਣਾਲੀ

2.3 ਯੋਜਨਾ ਕਮਿਸ਼ਨ, ਭਾਰਤ ਸਰਕਾਰ ਵੱਲੋਂ ਅਨੁਸੂਚਿਤ ਜਾਤੀਆਂ ਸਬ ਪਲਾਨ ਲਈ ਜਾਰੀ ਕੀਤੀਆਂ ਗਈਆਂ ਵਿਸਥਾਰਪੂਰਵਕ ਅਗਵਾਈ ਲੀਨਾਂ (ਅਨੁਲੱਗ- I, ਅਨੁਲੱਗ- II ਅਤੇ ਅਨੁਲੱਗ- III - ਭਲਾਈ ਵਿਭਾਗ ਦੀ ਵੈਬਸਾਈਟ www.welfarepunjab.gov.in ਦੇ ਸੈਕਸ਼ਨ "ਡਾਇਰੈਕਟੋਰੇਟ ਆਫ ਐਸ.ਸੀ.ਐਸ.ਪੀ." ਦੇ ਲਿੰਕ "ਭਾਰਤ ਸਰਕਾਰ ਦੀਆਂ ਨੋਟੀਫਿਕੇਸ਼ਨ" ਉਪਰ ਉਪਲਬਧ ਹਨ) ਅਨੁਸਾਰ ਐਸ.ਸੀ.ਐਸ.ਪੀ ਦਾ ਮੁੱਖ ਉਦੇਸ਼ ਰਾਜ ਦੀ ਯੋਜਨਾ ਦੇ ਜਨਰਲ ਸੈਕਟਰਾਂ ਵਿਚੋਂ ਅਨੁਸੂਚਿਤ ਜਾਤੀਆਂ ਦੀ ਪ੍ਰਤੀਸ਼ਤਤਾ ਦੇ ਬਰਾਬਰ ਫੰਡਾਂ/ਲਾਭਾਂ ਨੂੰ ਵੱਖਰਾ ਕੱਢ ਕੇ ਅਨੁਸੂਚਿਤ ਜਾਤੀਆਂ ਦਾ ਵਿਕਾਸ ਕਰਨਾ ਹੈ। ਅਨੁਸੂਚਿਤ ਜਾਤੀਆਂ ਸਬ ਪਲਾਨ ਰਾਜ ਦੀ ਸਾਲਾਨਾ ਯੋਜਨਾ ਅਤੇ ਪੰਜ ਸਾਲਾਂ ਯੋਜਨਾ ਦਾ ਆਖੰਡ ਹਿੱਸਾ ਹੋਣਾ ਚਾਹੀਦਾ ਹੈ ਅਤੇ ਇਸ ਯੋਜਨਾ ਦੇ ਉਪਬੰਧ ਕਿਸੇ ਹੋਰ ਖੇਤਰ ਵਿੱਚ ਪੱਥਬਦਲੀਯੋਗ ਨਹੀਂ ਹੋਣੇ ਚਾਹੀਦੇ, ਜਿਸ ਦਾ ਸਪਸ਼ਟ ਉਦੇਸ਼ ਅਨੁਸੂਚਿਤ ਜਾਤੀਆਂ ਦੇ ਲੋਕਾਂ ਵਿਚ ਸਮਾਜਿਕ ਅਤੇ ਆਰਥਿਕ ਵਿਕਾਸ ਦੇ ਅੰਤਰ ਨੂੰ ਪੂਰਾ ਕਰਨਾ ਹੋਣਾ ਚਾਹੀਦਾ ਹੈ। ਇਨ੍ਹਾਂ ਉਦੇਸ਼ਾਂ ਦੀ ਪੂਰਤੀ ਲਈ ਭਾਰਤ ਸਰਕਾਰ ਵੱਲੋਂ ਹੇਠਾਂ ਦਰਸਾਈ ਕਾਰਜ ਯੋਜਨਾ ਦੀ ਸਿਫਾਰਸ਼ ਕੀਤੀ ਗਈ ਹੈ:-

- ੳ) ਰਾਜ/ਕੇਂਦਰ ਸ਼ਾਸਤ ਪ੍ਰਦੇਸ਼ ਦੀ ਕੁੱਲ ਆਬਾਦੀ ਵਿਚੋਂ ਅਨੁਸੂਚਿਤ ਜਾਤੀਆਂ ਦੀ ਆਬਾਦੀ ਦੀ ਪ੍ਰਤੀਸ਼ਤਤਾ ਦੇ ਅਨੁਪਾਤ ਦੇ ਬਰਾਬਰ ਦੇ ਫੰਡ ਸਾਲਾਨਾ ਯੋਜਨਾ ਦੇ ਕੁੱਲ ਉਪਬੰਧਾਂ ਵਿਚੋਂ ਅਨੁਸੂਚਿਤ ਜਾਤੀਆਂ ਸਬ ਪਲਾਨ ਲਈ ਰਾਖਵੇਂ ਰੱਖਣਾ ;
- ਅ) ਅਨੁਸੂਚਿਤ ਜਾਤੀਆਂ ਦੀ ਭਲਾਈ ਨਾਲ ਸਬੰਧਤ ਵਿਭਾਗ/ਸਮਾਜ ਭਲਾਈ ਵਿਭਾਗ ਨੂੰ ਅਨੁਸੂਚਿਤ ਜਾਤੀਆਂ ਸਬ ਪਲਾਨ ਦੀ ਬਣਤਰ ਅਤੇ ਲਾਗੂ ਕਰਨ ਦੇ ਕੰਮ ਲਈ ਨੋਡਲ ਵਿਭਾਗ ਬਣਾਉਣਾ ;
- ੲ) ਅਨੁਸੂਚਿਤ ਜਾਤੀਆਂ ਸਬ ਪਲਾਨ ਲਈ ਰਾਖਵੇਂ ਰੱਖੇ ਗਏ ਫੰਡ ਨੋਡਲ ਵਿਭਾਗ ਦੇ ਪੱਧਰ ਤੇ ਰੱਖਣਾ ਜੋ ਅੱਗੋਂ ਇਹਨਾਂ ਫੰਡਾਂ ਨੂੰ ਅਨੁਸੂਚਿਤ ਜਾਤੀਆਂ ਦੇ ਵਿਕਾਸ ਸਬੰਧੀ ਸਕੀਮਾਂ ਨੂੰ ਲਾਗੂ ਕਰਨ ਲਈ ਸਬੰਧਤ ਵਿਭਾਗਾਂ ਨੂੰ ਵੰਡੇਗਾ ;

- ਸ) ਅਨੁਸੂਚਿਤ ਜਾਤੀਆਂ ਸਬ ਪਲਾਨ ਲਈ ਰਾਖਵੇ ਰੱਖੇ ਗਏ ਫੰਡ ਐਸ.ਸੀ.ਐਸ.ਪੀ. ਨੂੰ ਲਾਗੂ ਕਰਨ ਵਾਲੇ ਹਰੇਕ ਵਿਭਾਗ ਦੇ ਵੱਖਰੇ ਬਜਟ ਮੱਦ/ਉਪਮੱਦ ਅਧੀਨ ਰੱਖਣਾ। ਇਸ ਗੱਲ ਦਾ ਧਿਆਨ ਰੱਖਿਆ ਜਾਵੇ ਕਿ ਕੇਂਦਰ ਅਤੇ ਰਾਜਾਂ ਲਈ ਕੰਪਟਰੋਲਰ ਜਨਰਲ ਅਤੇ ਲੇਖਾ ਵੱਲੋਂ ਵੱਡੀਆਂ ਅਤੇ ਛੋਟੀਆਂ ਲੇਖਾ ਮੱਦਾਂ ਦੀ ਜਾਰੀ ਕੀਤੀ ਸੂਚੀ ਅਨੁਸਾਰ ਸਬੰਧਤ ਮੇਜਰ/ਸਬ ਮੇਜਰ ਮੱਦਾਂ ਹੇਠ ਮਾਈਨਰ ਹੈਡ-789 ਅਨੁਸੂਚਿਤ ਜਾਤੀਆਂ ਸਬ ਪਲਾਨ ਖੋਲ੍ਹਿਆ ਜਾਵੇ ;
- ਹ) ਐਸ.ਸੀ.ਐਸ.ਪੀ. ਅਧੀਨ ਨਿਰਧਾਰਤ ਕੀਤੇ ਫੰਡਾਂ ਦੀ ਵੱਖ-ਵੱਖ ਲਾਗੂਕਰਤਾ ਵਿਭਾਗਾਂ ਨੂੰ ਵੰਡ ਕਰਨ ਸਬੰਧੀ ਸਕੱਤਰ ਭਲਾਈ, ਯੋਜਨਾਬੰਦੀ ਵਿਭਾਗ ਦੀਆਂ ਸ਼ਕਤੀਆਂ ਸਹਿਤ ਨੋਡਲ ਅਫਸਰ ਵਜੋਂ ਕੰਮ ਕਰਨਗੇ।
- ਕ) ਅਨੁਸੂਚਿਤ ਜਾਤੀਆਂ ਸਬ ਪਲਾਨ ਦੇ ਫੰਡ ਨਾ-ਪੱਥਬਦਲੀਯੋਗ (Non-divertible) ਅਤੇ ਨਾ ਅਵਰਤੋਯੋਗ (Non-lapsable) ਹੋਣੇ ਚਾਹੀਦੇ ਹਨ ਅਤੇ
- ਖ) ਸਮਾਜਿਕ ਨਿਆਂ ਅਤੇ ਅਧਿਕਾਰਤਾ ਮੰਤਰਾਲਾ, ਭਾਰਤ ਸਰਕਾਰ ਵੱਲੋਂ ਰਾਜਾਂ ਨੂੰ 100% ਗਰਾਂਟ ਵਜੋਂ ਅਨੁਸੂਚਿਤ ਜਾਤੀਆਂ ਸਬ ਪਲਾਨ ਲਈ ਵਿਸ਼ੇਸ਼ ਕੇਂਦਰੀ ਸਹਾਇਤਾ ਮੁਹੱਈਆ ਕਰਵਾਈ ਜਾਂਦੀ ਹੈ ਤਾਂ ਕਿ ਗਰੀਬੀ ਰੇਖਾ ਤੋਂ ਹੇਠਾਂ ਰਹਿ ਰਹੇ ਅਨੁਸੂਚਿਤ ਜਾਤੀ ਪ੍ਰੀਵਾਰਾਂ ਨੂੰ ਆਮਦਨ ਵਧਾਉਣ ਅਤੇ ਬੁਨਿਆਦੀ ਢਾਂਚਾ ਸਕੀਮਾਂ ਦਾ ਲਾਭ ਦੇਣ ਸਬੰਧੀ ਕਿਸੇ ਕਿਸਮ ਦੀ ਘਾਟ ਨੂੰ ਪੂਰਾ ਕੀਤਾ ਜਾ ਸਕੇ। ਇਸ ਸਬੰਧ ਵਿੱਚ ਜਾਰੀ ਕੀਤੀਆਂ ਗਈਆਂ ਅਗਵਾਈ ਲੀਹਾਂ ਦੀ ਸਖਤੀ ਨਾਲ ਪਾਲਣਾ ਕੀਤੀ ਜਾਵੇ।

ਬਜਟ ਵਿਵਸਥਾ

2.4 ਯੋਜਨਾ ਕਮਿਸ਼ਨ, ਭਾਰਤ ਸਰਕਾਰ ਦੀਆਂ ਅਗਵਾਹੀ ਲੀਹਾਂ ਅਤੇ ਰਾਸ਼ਟਰੀ ਅਨੁਸੂਚਿਤ ਜਾਤੀਆਂ ਕਮਿਸ਼ਨ, ਭਾਰਤ ਸਰਕਾਰ ਦੀਆਂ ਸਿਫਾਰਸ਼ਾਂ ਦੇ ਸਨਮੁੱਖ ਅਨੁਸੂਚਿਤ ਜਾਤੀਆਂ ਸਬ ਪਲਾਨ ਨੂੰ ਅਸਰਦਾਰ ਤਰੀਕੇ ਨਾਲ ਲਾਗੂ ਕਰਨ ਲਈ ਰਾਜ ਦੇ ਮੰਤਰੀ ਮੰਡਲ ਵੱਲੋਂ ਮਿਤੀ 6.3.2003 ਨੂੰ ਐਸ.ਸੀ.ਐਸ.ਪੀ. ਨੂੰ 'ਮਹਾਰਾਸ਼ਟਰ ਮਾਡਲ' ਦੇ ਆਧਾਰ ਤੇ ਲਾਗੂ ਕਰਨ ਦੀ ਸਿਫਾਰਸ਼ ਕੀਤੀ ਗਈ ਸੀ (ਅਧਿਸੂਚਨਾ - ਅਨੁਲੱਗ- II -ਭਲਾਈ ਵਿਭਾਗ ਦੀ ਵੈਬਸਾਈਟ www.welfarepunjab.gov.in ਦੇ ਸੈਕਸ਼ਨ "ਡਾਇਰੈਕਟੋਰੇਟ ਆਫ ਐਸ.ਸੀ.ਐਸ.ਪੀ." ਦੇ ਲਿੰਕ "ਸਟੇਟ ਨੋਟੀਫਿਕੇਸ਼ਨ" ਉਪਰ ਉਪਲਬਧ ਹੈ)।

2.5 ਮੰਤਰੀ ਪ੍ਰੀਸ਼ਦ ਵੱਲੋਂ ਮਿਤੀ 20.1.2014 ਨੂੰ ਹੋਈ ਅਪਣੀ ਮੀਟਿੰਗ 'ਮਹਾਰਾਸ਼ਟਰ ਮਾਡਲ' ਸਬੰਧੀ ਮੰਤਰੀ ਪ੍ਰੀਸ਼ਦ ਦੇ ਮਿਤੀ 6.03.2003 ਦੇ ਫੈਸਲੇ ਉਪਰ ਪੁਨਰ ਵਿਚਾਰ ਕਰਦੇ ਹੋਏ ਰਾਜ ਵਿੱਚ ਐਸ.ਸੀ.ਐਸ.ਪੀ. ਨੂੰ ਹੋਰ ਅਸਰਦਾਰ ਢੰਗ ਨਾਲ ਲਾਗੂ ਕਰਨ ਲਈ ਕੁੱਝ ਅਹਿਮ ਫੈਸਲੇ ਲਏ ਗਏ ਹਨ। ਇਨ੍ਹਾਂ ਫੈਸਲਿਆਂ ਸਬੰਧੀ ਭਲਾਈ ਵਿਭਾਗ ਵੱਲੋਂ ਮਿਤੀ 10.2.2014 ਨੂੰ ਅਧਿਸੂਚਨਾ ਜਾਰੀ ਕੀਤੀ ਗਈ ਸੀ (ਅਨੁਲੱਗ-ੳ)।

2.6 ਅਧਿਸੂਚਨਾ ਮਿਤੀ 10.2.2014 ਅਨੁਸਾਰ ਹੇਠ ਲਿਖੇ ਫੈਸਲੇ ਲਏ ਗਏ ਸਨ:-

- (ੳ) ਐਸ.ਸੀ.ਐਸ.ਪੀ. ਦਾ ਆਕਾਰ ਰਾਜ ਦੀ ਕੁੱਲ ਸਾਲਾਨਾ ਯੋਜਨਾ ਵਿੱਚੋਂ ਰਾਜ ਦੀ ਅਨੁਸੂਚਿਤ ਜਾਤੀਆਂ ਦੀ ਵਸੋਂ ਦੀ ਪ੍ਰਤੀਸ਼ਤਤਾ ਦੇ ਅਨੁਪਾਤ ਵਿੱਚ ਬਣਾਇਆ ਜਾਵੇਗਾ, ਜਿਸ ਵਿੱਚ ਰਾਜ ਦੀ ਸਾਲਾਨਾ ਯੋਜਨਾ ਦੀ ਤਰਜ਼ ਤੇ ਨਾਨ-ਬਜਟਿਡ ਉਪਬੰਧ ਵੀ ਸ਼ਾਮਲ

ਹੋਣਗੇ ।

- (ਅ) ਐਸ.ਸੀ.ਐਸ.ਪੀ. ਦੇ ਫੰਡ ਨਾ-ਪੱਥਬਦਲੀਯੋਗ (Non-divertible) ਹੋਣਗੇ ਪਰ ਸਾਲਾਨਾ ਯੋਜਨਾ ਫੰਡਾਂ ਦੀ ਤਰਜ ਤੇ ਅਵਰਤੋਂਯੋਗ (lapsable) ਹੋਣਗੇ। ਐਸ.ਸੀ.ਐਸ.ਪੀ. ਅਧੀਨ ਬੁੱਕ ਹੋਏ ਫੰਡਾਂ ਦੀ ਪੱਥਬਦਲੀ ਸਕੱਤਰ ਭਲਾਈ ਦੀ ਪ੍ਰਧਾਨਗੀ ਹੇਠ ਗਠਿਤ ਕਮੇਟੀ, ਜਿਸ ਵਿੱਚ ਵਿੱਤ ਅਤੇ ਯੋਜਨਾਬੰਦੀ ਵਿਭਾਗ ਦਾ ਨੁਮਾਇੰਦਾ ਸ਼ਾਮਲ ਹੋਵੇਗਾ, ਵੱਲੋਂ ਕੀਤੀ ਜਾ ਸਕੇਗੀ। ਐਪਰ, ਐਸ.ਸੀ.ਐਸ.ਪੀ ਫੰਡਾਂ ਦੀ ਪੱਥਬਦਲੀ ਜਨਰਲ ਸੈਕਟਰਾਂ ਵਿੱਚ ਨਹੀਂ ਕੀਤੀ ਜਾਵੇਗੀ।
- (ੲ) ਭਲਾਈ ਵਿਭਾਗ, ਐਸ.ਸੀ.ਐਸ.ਪੀ. ਦੀ ਬਣਤਰ ਅਤੇ ਲਾਗੂਕਰਨ ਦਾ ਨਿਰੀਖਣ ਕਰਨ ਸਬੰਧੀ ਨੋਡਲ ਵਿਭਾਗ ਹੋਵੇਗਾ। ਸਬੰਧਤ ਲਾਗੂਕਰਤਾ ਵਿਭਾਗਾਂ ਵੱਲੋਂ ਭਲਾਈ ਵਿਭਾਗ ਦੀ ਸਲਾਹ ਨਾਲ ਅਨੁਸੂਚਿਤ ਜਾਤੀਆਂ ਨੂੰ ਸਿੱਧਾ ਲਾਭ ਪਹੁੰਚਾਉਣ ਵਾਲੀਆਂ ਸਕੀਮਾਂ ਤਿਆਰ ਕੀਤੀਆਂ ਜਾਣਗੀਆਂ। ਪ੍ਰੰਤੂ ਜਨਰਲ ਸਕੀਮਾਂ ਦੇ ਸਬੰਧ ਵਿੱਚ ਲਾਗੂਕਰਤਾ ਵਿਭਾਗ ਇਹਨਾਂ ਸਕੀਮਾਂ ਵਿੱਚ ਸ਼ਾਮਿਲ ਐਸ.ਸੀ.ਐਸ.ਪੀ. ਹਿੱਸੇ ਸਬੰਧੀ ਹੀ ਭਲਾਈ ਵਿਭਾਗ ਦੀ ਸਲਾਹ ਲੈਣਗੇ।
- (ਸ) ਸਬੰਧਤ ਲਾਗੂਕਰਤਾ ਵਿਭਾਗ ਐਸ.ਸੀ.ਐਸ.ਪੀ ਸਕੀਮਾਂ/ਕੰਪੋਨੈਂਟ ਨੂੰ ਸਹੀ ਢੰਗ ਨਾਲ ਲਾਗੂ ਕਰਨ ਲਈ, ਮਹਾਲੇਖਾਕਾਰ (ਲੇਖਾ ਪੜਤਾਲ) ਪੰਜਾਬ ਤੋਂ ਇਹਨਾਂ ਸਕੀਮਾਂ/ਕੰਪੋਨੈਂਟ ਦਾ ਲੇਖਾ ਪੜਤਾਲ, ਖਾਤਿਆਂ ਦੇ ਮਿਲਾਣ ਕਰਵਾਉਣ ਅਤੇ ਪੰਜਾਬ ਵਿਧਾਨ ਸਭਾ/ਲੋਕ ਲੇਖਾ ਕਮੇਟੀ ਨੂੰ ਜੁਆਬ ਭੇਜਣ ਅਤੇ ਪਲਾਨ ਸਕੀਮਾਂ ਸਮੇਤ ਐਸ.ਸੀ.ਐਸ.ਪੀ ਸਕੀਮਾਂ/ਕੰਪੋਨੈਂਟ ਨੂੰ ਲਾਗੂ ਕਰਨ ਲਈ ਵਿਭਾਗ ਦੇ ਮੁੱਖੀ ਵਜੋਂ ਨਿਭਾਏ ਜਾਣ ਵਾਲੇ ਹੋਰ ਸਾਰੇ ਕਾਰਜਾਂ ਲਈ ਪੂਰਨ ਤੌਰ ਤੇ ਜ਼ਿੰਮੇਵਾਰ ਹੋਣਗੇ ।
- (ਹ) ਐਸ.ਸੀ.ਐਸ.ਪੀ. ਬਜਟਿਡ ਉਪਬੰਧਾਂ ਅਧੀਨ ਸ਼ਾਮਿਲ ਐਸ.ਸੀ.ਐਸ.ਪੀ. ਸਕੀਮਾਂ/ਕੰਪੋਨੈਂਟ ਦੀ ਐਲੋਕੇਸ਼ਨ ਸਬੰਧਤ ਲਾਗੂਕਰਤਾ ਵਿਭਾਗਾਂ ਦੀ ਮੰਗ ਵਿੱਚ ਸਬੰਧਤ ਮੇਜਰ/ਸਬ ਮੇਜਰ ਹੈਡ ਅਧੀਨ ਮਾਈਨਰ ਹੈਡ “789-ਅਨੁਸੂਚਿਤ ਜਾਤੀਆਂ ਲਈ ਸਪੈਸ਼ਲ ਕੰਪੋਨੈਂਟ ਪਲਾਨ” ਅਧੀਨ ਪਹਿਲਾਂ ਵਾਂਗ ਬੁੱਕ ਕੀਤੀ ਜਾਂਦੀ ਰਹੇਗੀ।
- (i) ਗੈਰ ਲਾਭਪਾਤਰੀ ਕਿਸਮ ਦੀਆਂ ਸਕੀਮਾਂ ਤਹਿਤ ਐਸ.ਸੀ.ਐਸ.ਪੀ ਦੇ ਫੰਡ ਅਨੁਸੂਚਿਤ ਜਾਤੀਆਂ ਦੀ ਆਬਾਦੀ (~32%) ਦੇ ਬਰਾਬਰ ਬੁੱਕ ਕੀਤੇ ਜਾਣਗੇ।
 - (ii) ਸਿੰਚਾਈ ਅਤੇ ਖੇਤੀਬਾੜੀ ਵਿਭਾਗਾਂ, ਜਿੱਥੇ ਅਨੁਸੂਚਿਤ ਜਾਤੀਆਂ ਦੀ ਲਾਭਪਾਤਰੀਆਂ ਦੀ ਗਿਣਤੀ ਕਾਫੀ ਘੱਟ ਹੈ, ਤਹਿਤ ਐਸ.ਸੀ.ਐਸ.ਪੀ ਦੇ ਫੰਡ ਅਨੁਸੂਚਿਤ ਜਾਤੀਆਂ ਦੀ ਆਬਾਦੀ ਦੇ 50 ਪ੍ਰਤੀਸ਼ਤ (~16%) ਦੇ ਬਰਾਬਰ ਬੁੱਕ ਕੀਤੇ ਜਾਣਗੇ।
 - (iii) ਲਾਭਪਾਤਰੀ ਕਿਸਮ ਦੀਆਂ ਸਕੀਮਾਂ ਨੂੰ ਅੱਗੇ ਦੇ ਸ਼੍ਰੇਣੀਆਂ ਵਿੱਚ ਵੰਡਿਆ ਜਾਵੇਗਾ। ਪਹਿਲੀ ਸ਼੍ਰੇਣੀ ਵਿੱਚ ਉਹ ਸਕੀਮਾਂ ਸ਼ਾਮਲ ਕੀਤੀਆਂ ਜਾਣਗੀਆਂ, ਜਿਨ੍ਹਾਂ ਤਹਿਤ ਐਸ.ਸੀ.ਐਸ.ਪੀ ਦੀ ਪ੍ਰਤੀਸ਼ਤਤਾ ਅਨੁਸੂਚਿਤ ਜਾਤੀ ਆਬਾਦੀ ਤੋਂ ਘੱਟ ਹੋਵੇਗੀ। ਦੂਜੀ ਸ਼੍ਰੇਣੀ ਵਿੱਚ ਉਹਨਾਂ ਸਕੀਮਾਂ ਨੂੰ ਸ਼ਾਮਲ ਕੀਤਾ ਜਾਵੇਗਾ, ਜਿਨ੍ਹਾਂ ਵਿੱਚ ਐਸ.ਸੀ.ਐਸ.ਪੀ ਦੀ ਪ੍ਰਤੀਸ਼ਤਤਾ ਅਨੁਸੂਚਿਤ ਜਾਤੀਆਂ ਦੀ ਆਬਾਦੀ ਦੇ ਬਰਾਬਰ ਜਾਂ ਇਸ ਤੋਂ ਜ਼ਿਆਦਾ ਹੋਵੇਗੀ।
 - (iv) ਯੋਜਨਾ ਕਮਿਸ਼ਨ ਦੀਆਂ ਅਗਵਾਈ ਲੀਹਾਂ ਅਨੁਸਾਰ 40 ਪ੍ਰਤੀਸ਼ਤ ਜਾਂ ਇਸ ਤੋਂ ਜ਼ਿਆਦਾ ਅਨੁਸੂਚਿਤ ਜਾਤੀਆਂ ਦੀ ਆਬਾਦੀ ਵਾਲੇ ਪਿੰਡਾਂ ਵਿੱਚ ਬੁਨਿਆਦੀ ਢਾਂਚਾ ਸਥਾਪਤ ਕਰਨ ਲਈ ਕੀਤਾ ਗਿਆ ਸਾਰਾ ਖਰਚਾ ਐਸ.ਸੀ.ਐਸ.ਪੀ ਅਧੀਨ ਬੁੱਕ ਕੀਤਾ ਜਾ ਸਕਦਾ ਹੈ। ਇਸ ਲਈ

ਅਜਿਹੀਆਂ ਸਕੀਮਾਂ ਤਹਿਤ ਐਸ.ਸੀ.ਐਸ.ਪੀ ਦਾ ਉਪਬੰਧ 40 ਪ੍ਰਤੀਸ਼ਤ ਰੱਖਿਆ ਜਾਵੇਗਾ।

- (v) ਉਪਰੋਕਤ ਅਨੁਸਾਰ ਐਸ.ਸੀ.ਐਸ.ਪੀ ਦੀਆਂ ਪ੍ਰਤੀਸ਼ਤਤਾਵਾਂ/ਕੰਪੋਨੈਂਟ ਭਲਾਈ ਵਿਭਾਗ ਵੱਲੋਂ ਇਤਿਹਾਸਕ ਅੰਕੜਿਆਂ ਅਤੇ ਭਵਿੱਖੀ ਪ੍ਰੀਵਿਰਤੀਆਂ ਦੇ ਆਧਾਰ ਤੇ ਵਿਭਾਗਾਂ ਦੀ ਸਲਾਹ ਨਾਲ ਯੋਜਨਾ ਕਮਿਸ਼ਨ ਭਾਰਤ ਸਰਕਾਰ ਅਤੇ ਵਿੱਤ ਵਿਭਾਗ, ਪੰਜਾਬ ਵੱਲੋਂ ਅੰਤਿਮ ਕੀਤੇ ਵਿੱਤੀ ਸਰੋਤਾਂ ਨੂੰ ਮੁੱਖ ਰੱਖ ਕੇ ਨਿਰਧਾਰਤ ਕੀਤੀਆਂ ਜਾਣਗੀਆਂ।
- (ਕ) ਲਾਭਪਾਤਰੀ ਐਸ.ਸੀ.ਐਸ.ਪੀ ਸਕੀਮਾਂ/ਕੰਪੋਨੈਂਟ, ਜਿਸ ਅਧੀਨ ਅਨੁਸੂਚਿਤ ਜਾਤੀ ਦੇ ਲੋਕਾਂ ਨੂੰ ਵਿਅਕਤੀਗਤ ਜਾਂ ਪਰਿਵਾਰਕ ਤੌਰ ਤੇ ਸਿੱਧਾ ਲਾਭ ਪਹੁੰਚਦਾ ਹੋਵੇ, ਲਈ ਯੋਜਨਾਬੰਦੀ ਵਿਭਾਗ ਵੱਲੋਂ ਸਮੇਂ-ਸਮੇਂ ਤੇ ਜਾਰੀ ਕੀਤੀਆਂ ਗਈਆਂ ਹਦਾਇਤਾਂ ਦੇ ਸਨਮੁੱਖ ਸਬੰਧਤ ਪ੍ਰਬੰਧਕੀ ਵਿਭਾਗਾਂ ਵੱਲੋਂ ਭਲਾਈ ਵਿਭਾਗ ਦੀ ਸਹਿਮਤੀ ਪ੍ਰਾਪਤ ਕੀਤੀ ਜਾਵੇਗੀ। ਲਾਭਪਾਤਰੀ ਸਕੀਮਾਂ/ਕੰਪੋਨੈਂਟ ਦੀ ਸਨਾਖਤ ਭਲਾਈ ਵਿਭਾਗ ਵੱਲੋਂ ਲਾਗੂਕਰਤਾ ਵਿਭਾਗਾਂ ਨਾਲ ਸਲਾਹ-ਮਸ਼ਵਰਾ ਕਰਕੇ ਕੀਤੀ ਜਾਵੇਗੀ। ਪ੍ਰੰਤੂ ਪੰਜ ਸਾਲਾ ਯੋਜਨਾ/ਸਾਲਾਨਾ ਯੋਜਨਾ ਦੀ ਪ੍ਰਵਾਨਗੀ ਲਈ ਅਪਣਾਈ ਜਾਂਦੀ ਆਮ ਵਿੱਧੀ ਅਨੁਸਾਰ ਜਨਰਲ ਅਤੇ ਐਸ.ਸੀ.ਐਸ.ਪੀ. ਉਪਬੰਧਾਂ ਦੀ ਪ੍ਰਵਾਨਗੀ ਪੰਜਾਬ ਰਾਜ ਯੋਜਨਾ ਬੋਰਡ ਵੱਲੋਂ ਹੀ ਦਿੱਤੀ ਜਾਵੇਗੀ।
- (ਖ) ਭਲਾਈ ਵਿਭਾਗ, ਅਨੁਸੂਚਿਤ ਜਾਤੀਆਂ ਦੀ ਆਬਾਦੀ ਨੂੰ ਸਿੱਧੇ ਤੌਰ ਤੇ ਲਾਭ ਪਹੁੰਚਾਉਣ ਵਾਲੀਆਂ ਵੱਧ ਤੋਂ ਵੱਧ ਸਕੀਮਾਂ ਤਿਆਰ ਕਰੇਗਾ। ਯੋਜਨਾ ਵਿਭਾਗ ਅਜਿਹੀਆਂ ਸਕੀਮਾਂ ਅਧੀਨ ਲੋੜੀਂਦੇ ਉਪਬੰਧ ਕਰਕੇ ਇਹਨਾਂ ਨੂੰ ਰਾਜ ਦੀ ਸਾਲਾਨਾ ਯੋਜਨਾ ਵਿੱਚ ਸ਼ਾਮਲ ਕਰੇਗਾ।
- (ਗ) ਭਲਾਈ ਵਿਭਾਗ, ਵਿਭਾਗਾਂ ਦੀ ਸਲਾਹ ਨਾਲ ਵਿੱਤ ਵਿਭਾਗ ਦੁਆਰਾ ਯੋਜਨਾ ਬਜਟ ਦੇ ਸੋਧੇ ਅਨੁਮਾਨ/ਅਨੁਪੂਰਕ ਮੰਗਾਂ ਨੂੰ ਅੰਤਿਮ ਰੂਪ ਦੇਣ ਸਮੇਂ ਸਾਲਾਨਾ ਯੋਜਨਾ ਦੇ ਸੂਚਿਤ ਕੀਤੇ ਸੋਧੇ ਆਕਾਰ ਦੇ ਵਿੱਚ-ਵਿੱਚ ਐਸ.ਸੀ.ਐਸ.ਪੀ ਦੇ ਸਕੀਮਵਾਰ/ਕੰਪੋਨੈਂਟਵਾਰ ਉਪਬੰਧਾਂ ਨੂੰ ਵਧਾ ਜਾਂ ਘਟਾ ਸਕੇਗਾ।
- (ਘ) ਭਲਾਈ ਵਿਭਾਗ ਵੱਲੋਂ ਵਿਭਾਗਾਂ ਦੀ ਸਲਾਹ ਨਾਲ ਵਿੱਤ ਵਿਭਾਗ ਦੁਆਰਾ ਯੋਜਨਾ ਬਜਟ ਦੇ ਸੋਧੇ ਅਨੁਮਾਨ/ਅਨੁਪੂਰਕ ਮੰਗਾਂ ਨੂੰ ਅੰਤਿਮ ਰੂਪ ਦੇਣ ਸਮੇਂ ਸਾਲਾਨਾ ਯੋਜਨਾ/ਅਨੁਪੂਰਕ ਮੰਗਾਂ ਦੇ ਸੂਚਿਤ ਕੀਤੇ ਸੋਧੇ ਆਕਾਰ ਦੇ ਵਿੱਚ-ਵਿੱਚ ਐਸ.ਸੀ.ਐਸ.ਪੀ. ਸਕੀਮਾਂ/ਕੰਪੋਨੈਂਟ ਨੂੰ ਸ਼ਾਮਲ ਕਰਨ/ਕੱਟਣ ਦਾ ਕੰਮ ਕੀਤਾ ਜਾਵੇਗਾ।
- (ਙ) ਐਸ.ਸੀ.ਐਸ.ਪੀ. ਦੀ ਬਣਤਰ ਸਬੰਧੀ ਕਿਸੇ ਕਿਸਮ ਦੇ ਮੁੱਦੇ ਜੋ ਕਿ ਐਲੋਕੇਸ਼ਨ ਆਫ ਬਿਜਨਸ ਰੂਲ ਅਨੁਸਾਰ ਵਿੱਤ ਵਿਭਾਗ ਦੇ ਅਧਿਕਾਰ ਖੇਤਰ ਵਿੱਚ ਆਉਂਦਾ ਹੋਵੇਗਾ, ਸਬੰਧੀ ਵਿੱਤ ਵਿਭਾਗ ਦੀ ਪੂਰਵ ਪ੍ਰਵਾਨਗੀ ਲਈ ਜਾਵੇਗੀ।
- (ਚ) ਜੇਕਰ ਐਸ.ਸੀ.ਐਸ.ਪੀ. ਦੀ ਬਣਤਰ ਅਤੇ ਲਾਗੂਕਰਨ ਦੀ ਦੇਖ-ਰੇਖ ਸਬੰਧੀ ਕੋਈ ਮੁਸ਼ਕਿਲ ਪੇਸ਼ ਆਉਂਦੀ ਹੈ ਤਾਂ ਭਲਾਈ ਵਿਭਾਗ ਨੋਡਲ ਵਿਭਾਗ ਹੋਣ ਦੇ ਨਾਤੇ ਯੋਜਨਾਬੰਦੀ ਵਿਭਾਗ ਅਤੇ ਵਿੱਤ ਵਿਭਾਗ ਦੀ ਸਲਾਹ ਨਾਲ ਜ਼ਰੂਰੀ ਕਾਰਵਾਈ ਕਰੇਗਾ।

ਰਾਜ ਸਰਕਾਰ ਵੱਲੋਂ ਉਠਾਏ ਗਏ ਕਦਮ

2.7 ਐਸ.ਸੀ.ਐਸ.ਪੀ. ਨੂੰ ਅਸਰਦਾਰ ਢੰਗ ਨਾਲ ਲਾਗੂ ਕਰਨ ਲਈ ਰਾਜ ਸਰਕਾਰ ਵੱਲੋਂ ਹੇਠ ਲਿਖੇ ਕਦਮ ਉਠਾਏ ਗਏ ਹਨ:-

- ੳ) ਭਲਾਈ ਵਿਭਾਗ ਦੇ ਪ੍ਰਸ਼ਾਸਕੀ ਕੰਟਰੋਲ ਹੇਠ ਇੱਕ ਵੱਖਰਾ ਡਾਇਰੈਕਟੋਰੇਟ, ਡਾਇਰੈਕਟੋਰੇਟ ਆਫ ਅਨੁਸੂਚਿਤ ਜਾਤੀਆਂ ਸਬ ਪਲਾਨ ਸਥਾਪਿਤ ਕੀਤਾ ਗਿਆ ਹੈ ਅਤੇ ਇਸ ਡਾਇਰੈਕਟੋਰੇਟ ਨੂੰ ਅਨੁਸੂਚਿਤ ਜਾਤੀਆਂ ਸਬ ਪਲਾਨ/ਵਿਸ਼ੇਸ਼ ਕੇਂਦਰੀ ਸਹਾਇਤਾ ਸਕੀਮਾਂ ਦੀ ਬਣਤਰ, ਲਾਗੂਕਰਨ ਅਤੇ ਨਿਰੀਖਣ ਲਈ ਨੋਡਲ ਵਿਭਾਗ ਬਣਾਇਆ ਗਿਆ ਹੈ।
- ਅ) ਯੋਜਨਾਬੰਦੀ ਵਿਭਾਗ ਵਲੋਂ ਸਾਲਾਨਾ ਯੋਜਨਾ ਦੇ ਸਕੀਮਵਾਰ ਉਪਬੰਧ ਅਤੇ ਆਕਾਰ ਨਿਰਧਾਰਤ ਕਰਕੇ ਸੂਚਿਤ ਕਰਨ ਦੇ ਤੁਰੰਤ ਬਾਅਦ ਡਾਇਰੈਕਟੋਰੇਟ ਆਫ ਐਸ.ਸੀ.ਐਸ.ਪੀ. ਵੱਲੋਂ ਐਸ.ਸੀ.ਐਸ.ਪੀ. ਦਾ ਕੁੱਲ ਆਕਾਰ ਨਿਰਧਾਰਤ ਕੀਤਾ ਜਾਂਦਾ ਹੈ ਅਤੇ ਵੱਖ-ਵੱਖ ਵਿਭਾਗਾਂ ਦੀ ਸਲਾਹ ਨਾਲ ਅਨੁਸੂਚਿਤ ਜਾਤੀਆਂ ਸਬ ਪਲਾਨ ਦੇ ਸਕੀਮਵਾਰ ਉਪਬੰਧ ਅੰਤਿਮ ਕੀਤੇ ਜਾਂਦੇ ਹਨ।
- ੲ) ਅਨੁਸੂਚਿਤ ਜਾਤੀਆਂ ਸਬ ਪਲਾਨ ਦਾ ਦਸਤਾਵੇਜ਼ ਹੋਰ ਬਜਟ ਦਸਤਾਵੇਜ਼ਾਂ ਦੇ ਨਾਲ ਪੰਜਾਬ ਵਿਧਾਨ ਸਭਾ ਵਿੱਚ ਪੇਸ਼ ਕੀਤਾ ਜਾਂਦਾ ਹੈ। ਰਾਜ ਦਾ ਯੋਜਨਾ ਬਜਟ ਵਿਧਾਨ ਸਭਾ ਵਿੱਚ ਪੇਸ਼ ਕਰਨ ਤੋਂ ਪਹਿਲਾਂ ਇਸ ਵਿੱਚ ਅਨੁਸੂਚਿਤ ਜਾਤੀਆਂ ਸਬ ਪਲਾਨ ਦੇ ਉਪਬੰਧ ਸ਼ਾਮਿਲ ਕੀਤੇ ਜਾਂਦੇ ਹਨ।
- ਸ) ਅਨੁਸੂਚਿਤ ਜਾਤੀਆਂ ਸਬ ਪਲਾਨ ਅਧੀਨ ਨਿਰਧਾਰਿਤ ਕੀਤੇ ਫੰਡਾਂ ਦੀ ਜਨਰਲ ਸੈਕਟਰਾਂ ਵਿੱਚ ਪੱਥਰਦਲੀ ਨੂੰ ਰੋਕਣ ਲਈ ਐਸ.ਸੀ.ਐਸ.ਪੀ. ਦੇ ਬਜਟਿਡ ਉਪਬੰਧਾਂ ਦੀ ਬੁਕਿੰਗ ਲਈ ਵੱਖਰਾ ਮਾਈਨਰ ਹੈਡ 789-ਐਸ.ਸੀ.ਪੀ. ਫਾਰ ਐਸ.ਸੀ.ਜ਼ ਖੋਲ੍ਹਿਆ ਗਿਆ ਹੈ।
- ਹ) ਵਿਸ਼ੇਸ਼ ਕੇਂਦਰੀ ਸਹਾਇਤਾ ਦੀ ਪੱਥਰਦਲੀ ਨੂੰ ਰੋਕਣ ਅਤੇ ਵੱਖਰਾ ਲੇਖਾ-ਜੋਖਾ ਰੱਖਣ ਦੇ ਮੰਤਵ ਨਾਲ ਰਾਜ ਸਰਕਾਰ ਦੇ “ਪ੍ਰਾਪਤੀ ਹੈਡ” ਅਧੀਨ ਇਕ ਵੱਖਰਾ ਸਬ-ਹੈਡ ਖੋਲ੍ਹਿਆ ਗਿਆ ਹੈ।
- ਕ) ਅਨੁਸੂਚਿਤ ਜਾਤੀਆਂ ਸਬ ਪਲਾਨ ਅਤੇ ਵਿਸ਼ੇਸ਼ ਕੇਂਦਰੀ ਸਹਾਇਤਾ ਪ੍ਰੋਗਰਾਮ ਅਧੀਨ ਜ਼ਿਲ੍ਹਾ ਪੱਧਰੀ ਸਕੀਮਾਂ ਦੀ ਬਣਤਰ, ਨਿਰੀਖਣ, ਲਾਗੂਕਰਨ ਅਤੇ ਤਾਲਮੇਲ ਲਈ ਹਰੇਕ ਜ਼ਿਲ੍ਹੇ ਦਾ ਵਧੀਕ ਡਿਪਟੀ ਕਮਿਸ਼ਨਰ (ਵਿਕਾਸ) ਸਬੰਧਤ ਜ਼ਿਲ੍ਹੇ ਦੇ ਡਿਪਟੀ ਕਮਿਸ਼ਨਰ ਦੀ ਮੁਕੰਮਲ ਦੇਖ-ਰੇਖ ਹੇਠ ਨੋਡਲ ਅਫਸਰ ਲਗਾਇਆ ਗਿਆ ਹੈ। ਸਬੰਧਤ ਜ਼ਿਲ੍ਹਾ ਭਲਾਈ ਅਫਸਰ ਇਸ ਕੰਮ ਲਈ ਵਧੀਕ ਡਿਪਟੀ ਕਮਿਸ਼ਨਰ (ਵਿਕਾਸ) ਨੂੰ ਉਸੇ ਤਰ੍ਹਾਂ ਜ਼ਰੂਰੀ ਸਕੱਤਰੇਤ ਸੇਵਾਵਾਂ ਪ੍ਰਦਾਨ ਕਰਦਾ ਹੈ ਜਿਵੇਂ ਕਿ ਉਪ ਅਰਥ ਅਤੇ ਅੰਕੜਾ ਸਲਾਹਕਾਰ ਵੱਲੋਂ ਜ਼ਿਲ੍ਹਾ ਪੱਧਰੀ ਪਲਾਨ ਸਕੀਮਾਂ ਲਈ ਡਿਪਟੀ ਕਮਿਸ਼ਨਰ ਨੂੰ ਪ੍ਰਦਾਨ ਕੀਤੀਆਂ ਜਾਂਦੀਆਂ ਹਨ।
- ਖ) ਸਬੰਧਤ ਜ਼ਿਲ੍ਹਾ ਅਧਿਕਾਰੀ/ਜ਼ਿਲ੍ਹਾ ਭਲਾਈ ਅਫਸਰ, ਭਲਾਈ ਵਿਭਾਗ (ਐਸ.ਸੀ.ਐਸ.ਪੀ.) ਨੂੰ ਅਨੁਸੂਚਿਤ ਜਾਤੀਆਂ ਸਬ ਪਲਾਨ ਦੀਆਂ ਸਕੀਮਾਂ ਅਧੀਨ ਭੌਤਿਕ ਟੀਚਿਆਂ ਅਤੇ ਪ੍ਰਾਪਤੀਆਂ ਬਾਰੇ ਸੂਚਨਾ ਪ੍ਰਦਾਨ ਕਰਦਾ ਹੈ ਅਤੇ ਇਹ ਵੀ ਦੱਸਦਾ ਹੈ ਕਿ ਸਕੀਮ ਕਿਸ ਥਾਂ ਤੇ ਲਾਗੂ ਕੀਤੀ ਜਾ ਰਹੀ ਹੈ ਅਤੇ ਸਕੀਮ ਅਧੀਨ ਕਿੰਨੇ ਲਾਭਪਾਤਰੀ/ਪ੍ਰੀਵਾਰ ਕਵਰ ਕੀਤੇ ਜਾਣਗੇ। ਭਲਾਈ ਵਿਭਾਗ ਵੱਲੋਂ ਮੌਕੇ ਤੇ ਜਾ ਕੇ ਇਹ ਵੇਖਿਆ ਜਾਂਦਾ ਹੈ ਕਿ ਸਕੀਮ ਠੀਕ ਤਰ੍ਹਾਂ ਲਾਗੂ ਹੋ ਰਹੀ ਹੈ ਅਤੇ ਸਕੀਮ ਅਧੀਨ ਕਵਰ ਕੀਤੇ ਗਏ ਲਾਭਪਾਤਰੀ ਸਹੀ ਹਨ।
- ਗ) ਅਨੁਸੂਚਿਤ ਜਾਤੀਆਂ ਦੀ ਵਸੋਂ ਵਾਲੇ ਇਲਾਕਿਆਂ ਨੂੰ ਪਹਿਲ ਦੇ ਆਧਾਰ ਤੇ ਬੁਨਿਆਦੀ ਸਹੂਲਤਾਂ ਮਹੱਈਆਂ ਕਰਵਾਉਣ ਲਈ ਕੁੱਲ 12,168 ਆਬਾਦ ਪਿੰਡਾਂ ਵਿਚੋਂ 40 ਪ੍ਰਤੀਸ਼ਤ ਜਾਂ ਇਸ ਤੋਂ ਵੱਧ ਅਨੁਸੂਚਿਤ ਜਾਤੀਆਂ ਦੀ ਆਬਾਦੀ ਵਾਲੇ

(ਜਨਗਣਨਾ-2011 ਦੇ ਅਧਾਰ ਤੇ) 4799 ਪਿੰਡਾਂ (39.44 ਪ੍ਰਤੀਸ਼ਤ) ਦੀ ਸਨਾਖਤ ਕੀਤੀ ਗਈ ਹੈ ;

- ਘ) ਅਨੁਸੂਚਿਤ ਜਾਤੀਆਂ ਸਬ ਪਲਾਨ ਅਤੇ ਵਿਸ਼ੇਸ਼ ਕੇਂਦਰੀ ਸਹਾਇਤਾ ਪ੍ਰੋਗਰਾਮ ਅਧੀਨ ਸਕੀਮਾਂ ਦੀ ਨਿਰੀਖਣ ਅਤੇ ਸਮੀਖਿਆ ਲਈ ਮਾਨਯੋਗ ਮੁੱਖ ਮੰਤਰੀ ਪੰਜਾਬ ਦੀ ਪ੍ਰਧਾਨਗੀ ਹੇਠ ਰਾਜ ਪੱਧਰੀ ਸਮੀਖਿਆ ਕਮੇਟੀ ਦਾ ਗਠਨ ਕੀਤਾ ਗਿਆ ਹੈ (ਅਨੁਲੱਗ-IV - ਭਲਾਈ ਵਿਭਾਗ ਦੀ ਵੈਬਸਾਈਟ www.welfarepunjab.gov.in ਦੇ ਸੈਕਸ਼ਨ "ਡਾਇਰੈਕਟੋਰੇਟ ਆਫ ਐਸ.ਸੀ.ਐਸ.ਪੀ." ਦੇ ਲਿੰਕ "ਸਟੇਟ ਨੋਟੀਫਿਕੇਸ਼ਨ" ਉਪਰ ਉਪਲਬਧ ਹੈ)।
- ਙ) ਅਨੁਸੂਚਿਤ ਜਾਤੀਆਂ ਸਬ ਪਲਾਨ ਅਤੇ ਵਿਸ਼ੇਸ਼ ਕੇਂਦਰੀ ਸਹਾਇਤਾ ਦੇ ਲਾਗੂਕਰਨ ਦਾ ਨਿਰੀਖਣ ਕਰਨ ਲਈ ਮੰਤਰੀ, ਅਨੁਸੂਚਿਤ ਜਾਤੀਆਂ ਅਤੇ ਪੱਛੜੀਆਂ ਸ਼੍ਰੇਣੀਆਂ ਦੀ ਪ੍ਰਧਾਨਗੀ ਹੇਠ ਰਾਜ ਪੱਧਰੀ ਸਟੈਂਡਿੰਗ ਤਿੰਨ ਧਿਰੀ ਕਮੇਟੀ ਦਾ ਗਠਨ ਕੀਤਾ ਗਿਆ ਹੈ। (ਅਨੁਲੱਗ- V-ਭਲਾਈ ਵਿਭਾਗ ਦੀ ਵੈਬਸਾਈਟ www.welfarepunjab.gov.in ਦੇ ਸੈਕਸ਼ਨ "ਡਾਇਰੈਕਟੋਰੇਟ ਆਫ ਐਸ.ਸੀ.ਐਸ.ਪੀ." ਦੇ ਲਿੰਕ "ਸਟੇਟ ਨੋਟੀਫਿਕੇਸ਼ਨ" ਉਪਰ ਉਪਲਬਧ ਹੈ)। ਹੁਣ ਤੱਕ ਇਸ ਕਮੇਟੀ ਦੀਆਂ 11 ਮੀਟਿੰਗਾਂ ਹੋ ਚੁੱਕੀਆਂ ਹਨ।
- ਚ) ਜ਼ਿਲ੍ਹਾ/ਬਲਾਕ ਪੱਧਰ ਤੇ ਅਨੁਸੂਚਿਤ ਜਾਤੀਆਂ ਸਬ ਪਲਾਨ ਅਤੇ ਵਿਸ਼ੇਸ਼ ਕੇਂਦਰੀ ਸਹਾਇਤਾ ਅਧੀਨ ਸਕੀਮਾਂ ਦੇ ਲਾਗੂ ਕਰਨ ਦਾ ਨਿਰੀਖਣ ਕਰਨ ਲਈ ਜ਼ਿਲ੍ਹਾ/ਬਲਾਕ ਪੱਧਰੀ ਮੋਨੀਟਰਿੰਗ ਕਮੇਟੀਆਂ ਦਾ ਗਠਨ ਕੀਤਾ ਜਾ ਚੁੱਕਾ ਹੈ (ਅਨੁਲੱਗ-VI ਅਤੇ VII-ਭਲਾਈ ਵਿਭਾਗ ਦੀ ਵੈਬਸਾਈਟ www.welfarepunjab.gov.in ਦੇ ਸੈਕਸ਼ਨ "ਡਾਇਰੈਕਟੋਰੇਟ ਆਫ ਐਸ.ਸੀ.ਐਸ.ਪੀ." ਦੇ ਲਿੰਕ "ਸਟੇਟ ਨੋਟੀਫਿਕੇਸ਼ਨ" ਉਪਰ ਉਪਲਬਧ ਹੈ)। ਹੁਣ ਤੱਕ ਜ਼ਿਲ੍ਹਾ ਪੱਧਰੀ ਕਮੇਟੀ ਦੀਆਂ 25 ਮੀਟਿੰਗਾਂ ਅਤੇ ਬਲਾਕ ਪੱਧਰੀ ਮੋਨੀਟਰਿੰਗ ਕਮੇਟੀਆਂ ਦੀਆਂ 114 ਮੀਟਿੰਗਾਂ ਹੋ ਚੁੱਕੀਆਂ ਹਨ।
- ਛ) ਅਨੁਸੂਚਿਤ ਜਾਤੀਆਂ ਸਬ ਪਲਾਨ ਅਤੇ ਵਿਸ਼ੇਸ਼ ਕੇਂਦਰੀ ਸਕੀਮਾਂ ਦਾ ਨਿਯਮਤ ਤੌਰ ਤੇ ਮੁਲਾਂਕਣ ਕਰਨ ਲਈ ਡਾਇਰੈਕਟੋਰੇਟ ਆਫ ਐਸ.ਸੀ.ਐਸ.ਪੀ. ਵਿਚ 'ਮੋਨੀਟਰਿੰਗ ਸੈਲ' ਦੀ ਸਥਾਪਨਾ ਕੀਤੀ ਗਈ ਹੈ। ਇਸ ਸੈਲ ਵੱਲੋਂ ਸਾਲ 2008-09 ਤੋਂ 2011-12 ਦੌਰਾਨ ਲਾਗੂ ਕੀਤੀਆਂ ਗਈਆਂ ਵਿਸ਼ੇਸ਼ ਕੇਂਦਰੀ ਸਹਾਇਤਾ ਸਕੀਮਾਂ ਦਾ ਮੁਲਾਂਕਣ ਕੀਤਾ ਜਾ ਚੁੱਕਾ ਹੈ ਅਤੇ ਇਸ ਸਬੰਧ ਵਿੱਚ ਰਿਪੋਰਟਾਂ ਸਮਾਜਿਕ ਨਿਆ ਅਤੇ ਅਧਿਕਾਰਤਾ ਮੰਤਰਾਲਾ, ਭਾਰਤ ਸਰਕਾਰ ਨੂੰ ਭੇਜੀਆਂ ਜਾ ਚੁੱਕੀਆਂ ਹਨ। ਸਾਲ 2012-13 ਦੌਰਾਨ ਲਾਗੂ ਕੀਤੀਆਂ ਗਈਆਂ ਸਕੀਮਾਂ ਦੇ ਮੁਲਾਂਕਣ ਸਬੰਧੀ ਕੰਮ ਪ੍ਰਗਤੀ ਅਧੀਨ ਹੈ ਅਤੇ ਸੈਪਲ ਸਰਵੇ ਦਾ 70% ਕੰਮ ਪੂਰਾ ਕੀਤਾ ਜਾ ਚੁੱਕਾ ਹੈ। ਰਿਪੋਰਟ ਜਲਦੀ ਹੀ ਮੰਤਰਾਲੇ ਨੂੰ ਭੇਜ ਦਿੱਤੀ ਜਾਵੇਗੀ।

ਜ਼ਿਲ੍ਹਾ ਯੋਜਨਾ ਕਮੇਟੀਆਂ

2.8 ਰਾਜ ਦੇ ਸਾਰੇ ਜ਼ਿਲ੍ਹਿਆਂ ਵਿੱਚ ਜ਼ਿਲ੍ਹਾ ਯੋਜਨਾ ਕਮੇਟੀਆਂ ਦਾ ਗਠਨ ਕੀਤਾ ਜਾ ਚੁੱਕਾ ਹੈ। ਯੋਜਨਾਬੰਦੀ ਵਿਭਾਗ ਵੱਲੋਂ ਜ਼ਿਲ੍ਹਾ ਪੱਧਰ ਤੇ ਜ਼ਿਲ੍ਹਾ ਯੋਜਨਾ ਦੀ ਬਣਤਰ, ਨਿਰੀਖਣ ਸਬੰਧੀ ਵਿਸਥਾਰ ਪੂਰਵਕ ਅਗਵਾਈ ਲੀਹਾਂ ਜਾਰੀ ਕੀਤੀਆਂ ਗਈਆਂ ਸਨ। ਪ੍ਰੰਤੂ, ਜ਼ਿਲ੍ਹਾ ਯੋਜਨਾ ਤਿਆਰ ਕਰਨ ਦਾ ਕੰਮ ਅਜੇ ਤੱਕ

ਜ਼ਿਲ੍ਹਾ ਪੱਧਰ ਤੇ ਸ਼ੁਰੂ ਨਹੀਂ ਹੋਇਆ ਹੈ। ਜ਼ਿਲ੍ਹਾ ਪੱਧਰੀ ਸਕੀਮਾਂ ਨੂੰ ਸਹੀ ਤਰੀਕੇ ਨਾਲ ਲਾਗੂ ਕਰਨ ਨੂੰ ਯਕੀਨੀ ਬਣਾਉਣ ਲਈ ਯੋਜਨਾਬੰਦੀ ਵਿਭਾਗ ਨੇ ਸਾਲ 2010-11 ਤੋਂ ਜ਼ਿਲ੍ਹਾ ਪੱਧਰੀ ਸਕੀਮਾਂ ਦੇ ਫੰਡ ਜਾਰੀ ਕਰਨ ਦੀ ਵਿਧੀ ਨੂੰ ਬਦਲ ਦਿੱਤਾ ਗਿਆ ਹੈ। ਸਬੰਧਤ ਪ੍ਰਬੰਧਕੀ ਵਿਭਾਗਾਂ ਨੂੰ ਪੂਰਨ ਤੌਰ ਤੇ ਜ਼ਿੰਮੇਵਾਰ ਬਣਾਇਆ ਗਿਆ ਹੈ ਕਿ ਉਹ ਜ਼ਿਲ੍ਹਾ ਪੱਧਰੀ ਸਕੀਮਾਂ ਲਈ ਫੰਡ ਵਿੱਤ ਵਿਭਾਗ ਤੋਂ ਜਾਰੀ ਕਰਵਾਉਣਗੇ ਅਤੇ ਇਸ ਉਪਰੰਤ ਅਪਣੀਆਂ ਖੇਤਰੀ ਲਾਗੂਕਰਤਾ ਏਜੰਸੀਆਂ ਨੂੰ ਸੈਕਸ਼ਨ ਜਾਰੀ ਕਰਨਗੇ। ਇਸ ਅਨੁਸਾਰ ਭਲਾਈ ਵਿਭਾਗ ਵੱਲੋਂ ਵੀ ਐਸ.ਸੀ.ਐਸ.ਪੀ ਨਾਲ ਸਬੰਧਤ ਪ੍ਰਬੰਧਕੀ ਵਿਭਾਗਾਂ ਨੂੰ ਇਹ ਹਦਾਇਤਾਂ ਜਾਰੀ ਕਰ ਕੀਤੀਆਂ ਗਈਆਂ ਹਨ ਕਿ ਜ਼ਿਲ੍ਹਾ ਪੱਧਰੀ ਸਕੀਮਾਂ ਦੀ ਸੈਕਸ਼ਨ ਜਾਰੀ ਕਰਦੇ ਸਮੇਂ ਐਸ.ਸੀ.ਐਸ.ਪੀ ਦਾ ਹਿੱਸਾ ਮਾਈਨਰ ਹੈਡ-789 ਤਹਿਤ ਦਰਸਾਇਆ ਜਾਣਾ ਯਕੀਨੀ ਬਣਾਇਆ ਜਾਵੇ।

11ਵੀਂ ਪੰਜ ਸਾਲਾ ਐਸ.ਸੀ.ਐਸ.ਪੀ. (2007-12) ਦਾ ਮੁਲਾਂਕਣ

2.9 11ਵੀਂ ਪੰਜ ਸਾਲਾ ਯੋਜਨਾ (2007-12) ਦੌਰਾਨ ਰਾਜ ਦੀ ਸਾਲਾਨਾ ਯੋਜਨਾ ਦੇ ₹ 40616.00 ਕਰੋੜ ਦੇ ਅਸਲ ਉਪਬੰਧ ਵਿੱਚੋਂ ₹ 11574.00 ਕਰੋੜ ਦੇ ਉਪਬੰਧ ਰਾਜ ਵਿੱਚ ਅਨੁਸੂਚਿਤ ਜਾਤੀਆਂ ਦੇ ਸਮਾਜਿਕ, ਆਰਥਿਕ ਅਤੇ ਵਿੱਦਿਅਕ ਵਿਕਾਸ ਲਈ ਐਸ.ਸੀ.ਐਸ.ਪੀ. ਅਧੀਨ ਰਾਖਵੇਂ ਰੱਖੇ ਗਏ ਸਨ। ਇਸ ਉਪਬੰਧ ਦੇ ਵਿਰੁੱਧ 11ਵੀਂ ਪੰਜ ਸਾਲਾਂ ਐਸ.ਸੀ.ਐਸ.ਪੀ. ਦੌਰਾਨ ₹ 7085.35 ਕਰੋੜ ਦਾ ਖਰਚ ਹੋਇਆ ਹੈ। ਇਸ ਤੋਂ ਇਲਾਵਾ, ਇਸੇ ਸਮੇਂ ਦੌਰਾਨ ₹ 38.07 ਕਰੋੜ ਗਰੀਬੀ ਰੇਖਾ ਤੋਂ ਹੇਠ ਰਹਿ ਰਹੇ ਪ੍ਰੀਵਾਰਾਂ ਨੂੰ ਗਰੀਬੀ ਰੇਖਾ ਪਾਰ ਕਰਨ ਲਈ ਵਿਸ਼ੇਸ਼ ਕੇਂਦਰੀ ਸਹਾਇਤਾ ਪ੍ਰੋਗਰਾਮ ਤਹਿਤ ਖਰਚ ਕੀਤੇ ਗਏ ਹਨ। ਇਸ ਖਰਚੇ ਦੇ ਵਿਰੁੱਧ ਗਰੀਬੀ ਰੇਖਾ ਤੋਂ ਹੇਠਾਂ ਰਹਿ ਰਹੇ ਪ੍ਰੀਵਾਰਾਂ ਦੇ ਆਰਥਿਕ ਵਿਕਾਸ ਲਈ ਵੱਖ-ਵੱਖ ਵਿੱਤੀ ਸੰਸਥਾਵਾਂ ਤੋਂ ₹ 44.74 ਕਰੋੜ ਦੇ ਸੰਸਥਾਤਮਕ ਵਿੱਤ ਦਾ ਪ੍ਰਬੰਧ ਕੀਤਾ ਗਿਆ ਹੈ। ਇਸੇ ਤਰ੍ਹਾਂ ਐਸ.ਸੀ.ਐਸ.ਪੀ.ਅਧੀਨ ਆਉਂਦੀਆਂ ਕੇਂਦਰੀ ਪ੍ਰਾਯੋਜਿਤ ਸਕੀਮਾਂ ਲਈ ਕੇਂਦਰੀ ਹਿੱਸੇ ਵਜੋਂ ₹ 964.80 ਕਰੋੜ ਦੀ ਰਾਸ਼ੀ ਦਾ ਖਰਚਾ ਕੀਤਾ ਗਿਆ ਹੈ। ਇਸ ਅਨੁਸਾਰ 11ਵੀਂ ਪੰਜ ਸਾਲਾ ਐਸ.ਸੀ.ਐਸ.ਪੀ. ਦੌਰਾਨ ₹ 7638.10 ਕਰੋੜ ਦਾ ਕੁੱਲ ਖਰਚਾ ਕੀਤਾ ਗਿਆ ਹੈ, ਜਿਸ ਵਿੱਚ ₹ 3.51 ਲੱਖ ਅਨੁਸੂਚਿਤ ਜਾਤੀ ਦੇ ਪ੍ਰੀਵਾਰਾਂ ਨੂੰ ਸਹਾਇਤਾ ਦੇਣ ਲਈ ਗਰੀਬੀ ਨਿਵਾਰਣ ਪ੍ਰੋਗਰਾਮ ਅਧੀਨ ਕੀਤੇ ਗਏ ₹ 798.57 ਕਰੋੜ ਦਾ ਖਰਚ ਵੀ ਸ਼ਾਮਲ ਹੈ।

12ਵੀਂ ਪੰਜ ਸਾਲਾ ਐਸ.ਸੀ.ਐਸ.ਪੀ. (2012-17) ਦੀ ਕਾਰਜਨੀਤੀ

2.10 ਜਨਗਣਨਾ-2011 ਅਨੁਸਾਰ ਦੇਸ਼ ਵਿੱਚ ਦੂਜੇ ਰਾਜਾਂ ਦੀ ਤੁਲਨਾ ਦੇ ਮੁਕਾਬਲੇ ਪੰਜਾਬ ਵਿੱਚ ਅਨੁਸੂਚਿਤ ਜਾਤੀਆਂ ਦੀ ਅਬਾਦੀ ਦੀ ਪ੍ਰਤੀਸ਼ਤਤਾ (31.94 ਪ੍ਰਤੀਸ਼ਤ) ਸਭ ਤੋਂ ਜ਼ਿਆਦਾ ਹੈ। ਇਸ ਸਮੇਂ, ਸਬੰਧਤ ਪ੍ਰਬੰਧਕੀ ਵਿਭਾਗਾਂ ਦੀ ਸਲਾਹ ਨਾਲ ਰਾਜ ਦੀ ਸਾਲਾਨਾ ਯੋਜਨਾ ਵਿੱਚ ਸ਼ਾਮਲ ਸਕੀਮਾਂ ਵਿੱਚੋਂ ਅਨੁਸੂਚਿਤ ਜਾਤੀਆਂ ਦੀ ਅਬਾਦੀ ਦੀ ਪ੍ਰਤੀਸ਼ਤਤਾ ਦੇ ਬਰਾਬਰ ਐਸ.ਸੀ.ਐਸ.ਪੀ ਦਾ ਆਕਾਰ ਨਿਰਧਾਰਤ ਕੀਤਾ ਜਾਂਦਾ ਹੈ।

ਮਿਤੀ 18.6.2014 ਦੀਆਂ ਨਵੀਆਂ ਅਗਵਾਈ ਲੀਹਾਂ

2.11 ਯੋਜਨਾ ਕਮਿਸ਼ਨ (ਹੁਣ ਨੀਤੀ ਆਯੋਗ) ਵੱਲੋਂ ਮਿਤੀ 18.6.2014 ਨੂੰ ਐਸ.ਸੀ.ਐਸ.ਪੀ. ਦੀ ਬਣਤਰ ਅਤੇ ਲਾਗੂ ਕਰਨ ਸਬੰਧੀ ਸੋਧੀਆਂ ਹੋਈਆਂ ਅਗਵਾਈ ਲੀਹਾਂ ਜਾਰੀ ਕੀਤੀਆਂ ਗਈਆਂ ਹਨ। ਇਹ ਅਗਵਾਈ ਲੀਹਾਂ ਵਿਚਾਰ ਅਧੀਨ ਹਨ ਅਤੇ ਯੋਜਨਾਬੰਦੀ ਵਿਭਾਗ ਅਤੇ ਵਿੱਤ ਵਿਭਾਗ ਦੀ ਸਲਾਹ ਨਾਲ ਸਮਰੱਥ ਅਥਾਰਟੀ ਦੀ ਪ੍ਰਵਾਨਗੀ ਲੈ ਕੇ ਲਾਗੂ ਕਰ ਦਿੱਤੀਆਂ ਜਾਣਗੀਆਂ।

8ਵੀਂ ਪੰਜ ਸਾਲਾ ਯੋਜਨਾ (1992-97) ਤੋਂ ਅਨੁਸੂਚਿਤ ਜਾਤੀਆਂ ਸਬ ਪਲਾਨ ਦਾ ਆਕਾਰ ਅਤੇ ਪ੍ਰਗਤੀ

2.12 ਯੋਜਨਾ ਕਮਿਸ਼ਨ, ਭਾਰਤ ਸਰਕਾਰ ਦੀਆਂ ਅਗਵਾਈ ਲੀਹਾਂ ਅਨੁਸਾਰ ਅਨੁਸੂਚਿਤ ਜਾਤੀਆਂ ਸਬ ਪਲਾਨ ਦਾ ਘੱਟੋ-ਘੱਟ ਅਕਾਰ ਰਾਜ ਵਿੱਚ ਅਨੁਸੂਚਿਤ ਜਾਤੀਆਂ ਦੀ ਵਸੋ ਦੀ ਪ੍ਰਤੀਸ਼ਤਤਾ ਦੇ ਅਨੁਪਾਤ ਵਿੱਚ ਹੋਣਾ ਚਾਹੀਦਾ ਹੈ। ਪ੍ਰੰਤੂ, ਨੌਵੀਂ ਪੰਜ ਸਾਲਾ ਯੋਜਨਾ(1997-02) ਤੱਕ ਦੇ ਸਮੇਂ ਦੌਰਾਨ ਅਨੁਸੂਚਿਤ ਜਾਤੀਆਂ ਸਬ ਪਲਾਨ ਦਾ ਆਕਾਰ ਰਾਜ ਵਿੱਚ ਅਨੁਸੂਚਿਤ ਜਾਤੀਆਂ ਦੀ ਵਸੋ ਦੀ ਪ੍ਰਤੀਸ਼ਤਤਾ ਤੋਂ ਘੱਟ ਰਿਹਾ ਸੀ। ਸਾਲ 2003-04 ਤੋਂ ਐਸ.ਸੀ.ਐਸ.ਪੀ ਦਾ ਆਕਾਰ ਘੱਟੋ-ਘੱਟ ਰਾਜ ਦੀ ਅਨੁਸੂਚਿਤ ਜਾਤੀਆਂ ਦੀ ਵੱਸੋ ਦੀ ਪ੍ਰਤੀਸ਼ਤਤਾ ਦੇ ਬਰਾਬਰ ਨਿਰਧਾਰਤ ਕੀਤਾ ਜਾ ਰਿਹਾ ਹੈ। 8ਵੀਂ, 9ਵੀਂ ਅਤੇ 10ਵੀਂ ਪੰਜ ਸਾਲਾ ਯੋਜਨਾ ਦੌਰਾਨ ਐਸ.ਸੀ.ਐਸ.ਪੀ. ਦੀ ਵਿੱਤੀ ਪ੍ਰਗਤੀ 46 ਪ੍ਰਤੀਸ਼ਤ ਅਤੇ 66 ਪ੍ਰਤੀਸ਼ਤ ਦੇ ਵਿਚਕਾਰ ਰਹੀ ਹੈ। 11ਵੀਂ ਪੰਜ ਸਾਲਾ ਯੋਜਨਾ ਦੌਰਾਨ ਇਹ ਪ੍ਰਗਤੀ 52 ਪ੍ਰਤੀਸ਼ਤ ਅਤੇ 71 ਪ੍ਰਤੀਸ਼ਤ ਦੇ ਵਿਚਕਾਰ ਰਹੀ ਹੈ। 12ਵੀਂ ਪੰਜ ਸਾਲਾ ਯੋਜਨਾ ਦੇ ਪਹਿਲੇ ਤਿੰਨ ਸਾਲਾਂ ਦੌਰਾਨ ਇਹ ਪ੍ਰਗਤੀ ਕ੍ਰਮਵਾਰ 67 ਪ੍ਰਤੀਸ਼ਤ, 72 ਪ੍ਰਤੀਸ਼ਤ ਅਤੇ 67 ਪ੍ਰਤੀਸ਼ਤ ਰਹੀ ਹੈ, ਜੋ ਕਿ ਤਸੱਲੀਬਖਸ਼ ਹੈ। 8ਵੀਂ ਪੰਜ ਸਾਲਾ ਯੋਜਨਾ ਤੋਂ ਐਸ.ਸੀ.ਐਸ.ਪੀ. ਦੇ ਆਕਾਰ ਅਤੇ ਪ੍ਰਗਤੀ ਦਾ ਰਾਜ ਦੀ ਸਾਲਾਨਾ ਯੋਜਨਾ ਨਾਲ ਤੁਲਨਾਤਮਕ ਵੇਰਵਾ ਹੇਠ ਲਿਖੇ ਅਨੁਸਾਰ ਹੈ :-

(₹ ਕਰੋੜਾਂ ਵਿੱਚ)

ਸਾਲ	ਸਾਲਾਨਾ ਯੋਜਨਾ			ਅਨੁਸੂਚਿਤ ਜਾਤੀਆਂ ਸਬ ਪਲਾਨ			
	ਉਪਬੰਧ	ਖਰਚਾ	ਪ੍ਰਤੀਸ਼ਤ ਪ੍ਰਗਤੀ	ਉਪਬੰਧ	ਐਸ.ਸੀ.ਐਸ. ਪੀ. ਦੇ ਉਪਬੰਧ ਦੀ ਸਲਾਨਾ ਯੋਜਨਾ ਦੇ ਉਪਬੰਧ ਨਾਲ ਪ੍ਰਤੀਸ਼ਤਤਾ	ਖਰਚਾ	ਪ੍ਰਤੀਸ਼ਤ ਪ੍ਰਗਤੀ
1	2	3	4	5	6	7	8
8ਵੀਂ ਯੋਜਨਾ (1992-97)	6570.00	6818.83	103.79	954.06	14.52	447.98	46.46
1992-1993	1150.00	891.88	77.55	164.06	14.27	88.58	53.99
1993-1994	1250.00	1125.42	90.03	195.00	15.60	105.88	54.29
1994-1995	1450.00	1419.46	97.89	200.00	13.79	87.42	43.71

(₹ ਕਰੋੜਾਂ ਵਿੱਚ)

ਸਾਲ	ਸਾਲਾਨਾ ਯੋਜਨਾ			ਅਨੁਸੂਚਿਤ ਜਾਤੀਆਂ ਸਬ ਪਲਾਨ			
	ਉਪਬੰਧ	ਖਰਚਾ	ਪ੍ਰਤੀਸ਼ਤ ਪ੍ਰਗਤੀ	ਉਪਬੰਧ	ਐਸ.ਸੀ.ਐਸ. ਪੀ. ਦੇ ਉਪਬੰਧ ਦੀ ਸਲਾਨਾ ਯੋਜਨਾ ਦੇ ਉਪਬੰਧ ਨਾਲ ਪ੍ਰਤੀਸ਼ਤਤਾ	ਖਰਚਾ	ਪ੍ਰਤੀਸ਼ਤ ਪ੍ਰਗਤੀ
1	2	3	4	5	6	7	8
1995-1996	1675.00	1587.68	94.79	200.00	11.94	90.50	45.25
1996-1997	1850.00	1794.39	96.99	205.00	11.08	75.60	36.87
9ਵੀਂ ਯੋਜਨਾ (1997-02)	11500.00	10032.84	87.24	1150.00	10.00	759.41	66.03
1997-1998	2100.00	2021.24	95.80	210.00	10.00	134.59	64.09
1998-1999	2500.00	2007.04	80.22	220.00	8.80	57.80	26.27
1999-2000	2680.00	1753.17	65.42	304.00	11.34	173.71	57.14
2000-2001	2700.00	2045.25	75.75	312.00	11.56	194.04	62.60
2001-2002	3357.00	2206.14	65.72	472.00	14.06	199.27	42.81
10ਵੀਂ ਯੋਜਨਾ (2002-07)	18657.00	13619.42	73.00	2883.60	15.46	1636.44	56.74
2002-2003	2793.00	1768.45	63.32	392.33	14.05	172.39	43.94
2003-2004	2822.00	1587.33	56.25	819.95	29.06	132.30	16.14
2004-2005	3479.80	1960.93	56.35	886.00	25.46	155.21	17.50
2005-2006	3550.00	3754.67	105.77	934.62	26.33	444.52	47.56
2006-2007	4000.00	5751.83	143.80	1154.00	28.85	732.02	63.43
11ਵੀਂ ਯੋਜਨਾ (2007-12)	28923.00	-	-	8718.00	30.14	-	-
2007-08	5111.00	5023.96	98.30	1330.00	26.02	749.73	56.37
2008-09	6210.00	6925.00	111.51	1792.00	28.86	1235.87	69.00
2009-10	8625.00	4974.00	57.66	2488.31	28.85	1316.08	52.89
2010-11	9150.00	8325.28	91.00	2640.00	28.85	2319.87	87.87

(₹ ਕਰੋੜਾਂ ਵਿੱਚ)

ਸਾਲ	ਸਾਲਾਨਾ ਯੋਜਨਾ			ਅਨੁਸੂਚਿਤ ਜਾਤੀਆਂ ਸਬ ਪਲਾਨ			
	ਉਪਬੰਧ	ਖਰਚਾ	ਪ੍ਰਤੀਸ਼ਤ ਪ੍ਰਗਤੀ	ਉਪਬੰਧ	ਐਸ.ਸੀ.ਐਸ. ਪੀ. ਦੇ ਉਪਬੰਧ ਦੀ ਸਲਾਨਾ ਯੋਜਨਾ ਦੇ ਉਪਬੰਧ ਨਾਲ ਪ੍ਰਤੀਸ਼ਤਤਾ	ਖਰਚਾ	ਪ੍ਰਤੀਸ਼ਤ ਪ੍ਰਗਤੀ
1	2	3	4	5	6	7	8
2011-12	11520.00	7457.45	64.73	3323.52	28.85	2095.04	63.03
12ਵੀਂ ਯੋਜਨਾ (2012-17)	92100.00	26570.00	28.85
2012-13	14000.00	9895.71	70.68	4039.00	28.85	2725.65	67.48
2013-14	16125.00	11807.88	73.23	4653.00	28.85	3371.74	72.46
2014-15	20099.83	15481.45	77.02	6432.00	32.00	4320.68	67.17
2015-16	21173.91	20096.40 (ਸੰਭਾਵਿਤ)	94.91	6764.10	31.95	6428.00 (ਸੰਭਾਵਿਤ)	95.03
2016-17	25478.52	-	-	8624.55	33.85	-	-

2.13 ਵੱਖ ਵੱਖ ਸਕੀਮਾਂ ਅਧੀਨ ਐਸ.ਸੀ.ਐਸ.ਪੀ. ਉਪਬੰਧਾਂ ਨੂੰ ਤਰਕਸੰਗ ਕਰਦੇ ਸਮੇਂ ਹੇਠ ਦਰਸਾਏ ਪੱਖਾਂ/ਮਾਪਦੰਡਾਂ ਨੂੰ ਧਿਆਨ ਵਿੱਚ ਰੱਖਿਆ ਜਾਂਦਾ ਹੈ:-

- ਲਾਭਪਾਤਰੀ ਸਕੀਮਾਂ ਅਧੀਨ ਲਾਭਪਾਤਰੀਆਂ ਦੀ ਅਸਲ ਗਿਣਤੀ।
- ਰਾਜ ਦੀ ਅਨੁਸੂਚਿਤ ਜਾਤੀ ਦੀ ਆਬਾਦੀ।
- ਵਿਦਿਅਕ ਸੰਸਥਾਵਾਂ ਵਿੱਚ ਅਨੁਸੂਚਿਤ ਜਾਤੀ ਦੇ ਵਿਦਿਆਰਥੀਆਂ ਦਾ ਦਾਖਲਾ।
- ਦਾਖਲੇ/ਸੇਵਾਵਾਂ ਵਿੱਚ ਰਾਖਵਾਂ ਕਰਨ ਪਾਲਿਸੀ
- 40% ਜਾਂ ਇਸ ਤੋਂ ਜ਼ਿਆਦਾ ਅਨੁਸੂਚਿਤ ਜਾਤੀ ਵਾਲੇ ਆਬਾਦੀ ਦੀ ਬਹੁਤਤਾ ਵਾਲੇ ਪਿੰਡ।
- ਅਨੁਸੂਚਿਤ ਜਾਤੀਆਂ ਦੇ ਲੋਕਾਂ ਦੀ ਖੇਤੀਬਾੜੀ ਯੋਗ ਜ਼ਮੀਨ ਦੀ ਮਲਕੀਅਤ
- ਤੱਤਕਾਲੀਨ ਯੋਜਨਾ ਕਮਿਸ਼ਨ ਦੀਆਂ ਹਦਾਇਤਾਂ ਅਨੁਸਾਰ ਨਾ-ਵੰਡਣਯੋਗ ਖੇਤਰ (5% ਜਾਂ ਅਸਲ) ਲਈ ਉਪਬੰਧ ਨੂੰ ਰਾਖਵੇਂ ਰੱਖਣਾ।

2.14 ਸਾਲ 2014-15 ਅਤੇ 2015-16 ਦੌਰਾਨ ਐਸ.ਸੀ.ਐਸ.ਪੀ. ਨੂੰ ਉਪਰੋਕਤ ਦਰਸਾਏ ਮਾਪਦੰਡਾਂ ਅਤੇ ਮੰਤਰੀ ਮੰਡਲ ਦੇ ਮਿਤੀ 20.1.2014 ਦੇ ਫੈਸਲੇ ਅਨੁਸਾਰ ਲਾਗੂ ਕਰਨ ਦੀ ਵੱਧ ਤੋ ਵੱਧ ਕੋਸ਼ਿਸ਼

ਕੀਤੀ ਗਈ ਹੈ। ਅੱਗੋਂ ਤੋਂ ਐਸ.ਸੀ.ਐਸ.ਪੀ. ਸਕੀਮਾਂ ਨੂੰ ਲੋੜ ਅਨੁਸਾਰ ਵੱਧ ਤੋਂ ਵੱਧ ਤਰਕਸੰਗ ਕਰਨ ਅਤੇ ਨੋਸ਼ਨਲ ਐਲੋਕੇਸ਼ਨ ਘਟਾਉਣ ਤੋਂ ਇਲਾਵਾ ਲਾਗੂਕਰਤਾ ਵਿਭਾਗਾਂ ਦੀ ਸਲਾਹ ਨਾਲ ਅਨੁਸੂਚਿਤ ਜਾਤੀਆਂ ਲਈ ਨਵੀਆਂ ਸਕੀਮਾਂ ਤਿਆਰ ਕਰਨ ਅਤੇ ਚਲ ਰਹੀਆਂ ਸਕੀਮਾਂ ਨੂੰ ਅਨੁਸੂਚਿਤ ਜਾਤੀਆਂ ਦੇ ਲੋਕਾਂ ਨੂੰ ਲੋੜ ਅਨੁਸਾਰ ਰੀਸਟਰਕਚਰ ਕਰਨ ਦੀ ਕੋਸ਼ਿਸ਼ ਕੀਤੀ ਜਾਵੇਗੀ।

ਅਨੁਸੂਚਿਤ ਜਾਤੀਆਂ ਸਬ ਪਲਾਨ 2016-17

2.15 ਸਾਲ 2016-17 ਲਈ ਅਨੁਸੂਚਿਤ ਜਾਤੀਆਂ ਸਬ ਪਲਾਨ ਦਾ ਅਕਾਰ ₹ 8624.55 ਕਰੋੜ ਰੱਖਿਆ ਗਿਆ ਹੈ ਜੋ ਕਿ ਸਾਲ 2016-17 ਲਈ ਰਾਜ ਦੀ ₹ 25478.55 ਕਰੋੜ ਦੀ ਸਾਲਾਨਾ ਯੋਜਨਾ ਦਾ 33.85% ਬਣਦਾ ਹੈ। 12ਵੀਂ ਪੰਜ ਸਾਲਾਂ ਯੋਜਨਾ (2012-17) ਦੀ ਪ੍ਰੋਗਰਾਮ-ਵਾਰ ਵੰਡ ਹੇਠ ਅਨੁਸਾਰ ਹੈ:-

(₹ ਕਰੋੜਾਂ ਵਿੱਚ)

ਲੜੀ ਨੰ:	ਪ੍ਰੋਗਰਾਮ	12ਵੀਂ ਐਸ.ਸੀ.ਐਸ.ਪੀ. ਯੋਜਨਾ		ਐਸ.ਸੀ.ਐਸ.ਪੀ. 2015-16		ਐਸ.ਸੀ.ਐਸ.ਪੀ. 2016-17 ਪ੍ਰਵਾਨਤ ਉਪਬੰਧ
		ਉਪਬੰਧ	ਖਰਚਾ (2012-15)	ਪ੍ਰਵਾਨਤ ਉਪਬੰਧ	ਸੰਭਾਵਤ ਖਰਚਾ	
1	2	3	4	5	6	7
1	ਸਿਹਤ, ਮਕਾਨ ਅਤੇ ਵਾਤਾਵਰਣ ਸੁਧਾਰ ਅਤੇ ਹੋਰ ਸਮਾਜਿਕ ਵਿਕਾਸ ਪ੍ਰੋਗਰਾਮ	17726.90	7248.28	4631.33	4401.20	5817.86
2	ਸਮਾਜਿਕ ਸੁਰੱਖਿਆ ਪ੍ਰੋਗਰਾਮ	2663.43	1073.38	607.96	577.75	802.67
3	ਸਿੱਖਿਆ, ਸਿਖਲਾਈ ਅਤੇ ਨਿਪੁੰਨਤਾ ਵਿਕਾਸ ਪ੍ਰੋਗਰਾਮ	4917.96	1235.47	850.46	808.20	940.48
4	ਆਰਥਿਕ ਵਿਕਾਸ ਪ੍ਰੋਗਰਾਮ	1261.71	860.94	674.35	640.85	1063.54
	ਜੋੜ	26570.00	10418.07	6764.10	6428.00	8624.55

2.16 ਸਾਲ 2015-16 ਅਤੇ 2016-17 ਲਈ ਐਸ.ਸੀ.ਐਸ.ਪੀ. ਅਧੀਨ ਬਜਟਿਡ ਉਪਬੰਧਾਂ, ਨਾਨ-ਬਜਟਿਡ ਉਪਬੰਧਾਂ ਅਤੇ ਖਰਚੇ ਦਾ ਵੇਰਵਾ ਅਗਲੇ ਪੰਨੇ ਤੇ ਦਿੱਤਾ ਜਾ ਰਿਹਾ ਹੈ:-

ਸਾਲ 2015-16 ਅਤੇ 2016-17 ਲਈ ਸਾਲਾਨਾ ਯੋਜਨਾ ਅਤੇ ਐਸ.ਸੀ.ਐਸ.ਪੀ ਦੇ ਬਜਟਿਡ ਅਤੇ ਨਾਨ ਬਜਟਿਡ ਉਪਬੰਧਾਂ ਸਬੰਧੀ ਵੇਰਵਾ ।

(₹ ਕਰੋੜਾਂ ਵਿੱਚ)

ਲੜੀ ਨੰ:	ਮੱਦ	2015-16				2016-17			
		ਸਾਲਾਨਾ ਯੋਜਨਾ ਉਪਬੰਧ	ਸਾਲਾਨਾ ਯੋਜਨਾ ਦੇ ਕੁੱਲ ਉਪਬੰਧ ਨਾਲ ਪ੍ਰਤੀਸ਼ਤਤਾ	ਅਨੁਸੂਚਿਤ ਜਾਤੀਆਂ ਸਬ ਪਲਾਨ ਉਪਬੰਧ	ਐਸ.ਸੀ.ਐਸ. ਪੀ. ਦੇ ਕੁੱਲ ਉਪਬੰਧ ਨਾਲ ਪ੍ਰਤੀਸ਼ਤਤਾ	ਸਾਲਾਨਾ ਯੋਜਨਾ ਉਪਬੰਧ	ਸਾਲਾਨਾ ਯੋਜਨਾ ਦੇ ਕੁੱਲ ਉਪਬੰਧ ਨਾਲ ਪ੍ਰਤੀਸ਼ਤਤਾ	ਅਨੁਸੂਚਿਤ ਜਾਤੀਆਂ ਸਬ ਪਲਾਨ ਉਪਬੰਧ	ਐਸ.ਸੀ.ਐਸ. ਪੀ. ਦੇ ਉਪਬੰਧ ਨਾਲ ਪ੍ਰਤੀਸ਼ਤਤਾ
1	2	3	4	5	6	7	8	9	10
		21173.91	-	6764.10	-	25478.52		8624.55	
I	ਬਜਟਿਡ ਉਪਬੰਧ	11796.69	55.71	3718.27	54.97	13565.52	53.24	4649.63	53.91
II	ਕੁੱਲ ਪਲਾਨ ਵਿੱਚੋਂ ਨਾਨ ਬਜਟਿਡ ਉਪਬੰਧ (ਗੈਰ ਬਜਟਰੀ ਸਰੋਤ)	9377.22	44.29	3045.83	45.03	11913.00	46.76	3974.92	46.09
	ੳ) ਖੇਤੀਬਾੜੀ ਮਾਰਕਿਟਿੰਗ ਬੋਰਡ	243.00	1.15	97.20	1.44	243.00	0.95	97.20	1.13
	ਅ) ਦਿਹਾਤੀ ਵਿਕਾਸ ਫੰਡ	0.00	0.00	0.00	0.00	900.00	3.53	360.00	4.17
	ੲ) ਪਸ਼ੂ ਧਨ ਬੋਰਡ	50.00	0.24	16.00	0.24	50.00	0.20	16.00	0.19
	ਸ) ਪੀ.ਐਸ.ਆਈ.ਈ.ਸੀ.	50.00	0.24	16.00	0.24	50.00	0.20	16.00	0.19
	ਹ) ਪਸ਼ੂ ਮੇਲਾ ਫੰਡ	70.00	0.33	22.40	0.33	70.00	0.27	22.40	0.26
	ਸ) ਪਾਵਰ	3800.00	18.00	1216.00	17.98	3700.00	14.52	1175.32	13.63
	ਹ) ਪੀ.ਆਈ.ਡੀ.ਬੀ.	1600.00	7.58	512.00	7.57	3500.00	13.74	1120.00	12.99
	ਕ) ਪੂਡਾ	500.00	2.37	160.00	2.37	500.00	1.97	160.00	1.85
	ਖ) ਗਮਾਡਾ	464.22	2.20	148.23	2.19	500.00	1.97	160.00	1.85
	ਗ) ਗਲਾਡਾ	100.00	0.47	32.00	0.47	100.00	0.39	32.00	0.37

(₹ ਕਰੋੜਾਂ ਵਿੱਚ)

ਲੜੀ ਨੰ:	ਮੱਦ	2015-16				2016-17			
		ਸਾਲਾਨਾ ਯੋਜਨਾ ਉਪਬੰਧ	ਸਾਲਾਨਾ ਯੋਜਨਾ ਦੇ ਕੁੱਲ ਉਪਬੰਧ ਨਾਲ ਪ੍ਰਤੀਸ਼ਤਤਾ	ਅਨੁਸੂਚਿਤ ਜਾਤੀਆਂ ਸਬ ਪਲਾਨ ਉਪਬੰਧ	ਐਸ.ਸੀ.ਐਸ. ਪੀ. ਦੇ ਕੁੱਲ ਉਪਬੰਧ ਨਾਲ ਪ੍ਰਤੀਸ਼ਤਤਾ	ਸਾਲਾਨਾ ਯੋਜਨਾ ਉਪਬੰਧ	ਸਾਲਾਨਾ ਯੋਜਨਾ ਦੇ ਕੁੱਲ ਉਪਬੰਧ ਨਾਲ ਪ੍ਰਤੀਸ਼ਤਤਾ	ਅਨੁਸੂਚਿਤ ਜਾਤੀਆਂ ਸਬ ਪਲਾਨ ਉਪਬੰਧ	ਐਸ.ਸੀ.ਐਸ. ਪੀ. ਦੇ ਉਪਬੰਧ ਨਾਲ ਪ੍ਰਤੀਸ਼ਤਤਾ
	ਘ) ਪੀ.ਐਮ.ਆਈ.ਡੀ.ਸੀ.	500.00	2.37	160.00	2.37	500.00	1.97	160.00	1.85
	ਙ) ਪੀ.ਟੀ.ਈ.ਬੀ.	200.00	0.95	64.00	0.95	0.00	0.00	0.00	0.00
	ਚ) ਪੀ.ਟੀ.ਯੂ.	200.00	0.95	64.00	0.95	200.00	0.78	64.00	0.74
	ਛ) ਦਿਹਾਤੀ ਸਥਾਨਕ ਸੰਸਥਾਵਾਂ	1000.00	4.74	400.00	5.92	1000.00	3.92	400.00	4.64
	ਜ) ਸ਼ਹਿਰੀ ਸਥਾਨਕ ਸੰਸਥਾਵਾਂ	600.00	2.84	138.00	2.04	600.00	2.35	192.00	2.23

2.17 ਸਾਲ 2016-17 ਦੌਰਾਨ ਐਸ.ਸੀ.ਐਸ.ਪੀ. ਦੇ ₹ 8624.55 ਕਰੋੜ ਦੇ ਉਪਬੰਧ ਵਿੱਚੋਂ ਵੱਖ-ਵੱਖ ਕੇਂਦਰੀ ਪ੍ਰਾਜੋਜਿਤ ਸਕੀਮਾਂ ਅਧੀਨ ₹ 2065.25 ਕਰੋੜ ਦੀ ਰਾਸ਼ੀ ਕੇਂਦਰ ਦੇ ਹਿੱਸੇ ਵਜੋਂ ਖਰਚ ਕੀਤੀ ਜਾਵੇਗੀ। ਇਸ ਤੋਂ ਇਲਾਵਾ, ਸਾਲ 2016-17 ਦੌਰਾਨ ਭਾਰਤ ਸਰਕਾਰ ਤੋਂ ਸੈਂਟਰਲ ਸੈਕਟਰ ਸਕੀਮ “ਅਨੁਸੂਚਿਤ ਜਾਤੀਆਂ ਸਬ ਪਲਾਨ ਲਈ ਵਿਸ਼ੇਸ਼ ਕੇਂਦਰੀ ਸਹਾਇਤਾ” ਅਧੀਨ ਗ੍ਰਾਂਟ ਪ੍ਰਾਪਤ ਹੋ ਜਾਣ ਦੀ ਸੂਰਤ ਵਿੱਚ ₹ 70.00 ਕਰੋੜ ਦੀ ਰਾਸ਼ੀ ਖਰਚ ਕੀਤੇ ਜਾਣ ਦੀ ਸੰਭਾਵਨਾ ਹੈ। ਇਸ ਤਰ੍ਹਾਂ ਸਾਲ 2016-17 ਦੌਰਾਨ ਐਸ.ਸੀ.ਐਸ.ਪੀ. ਅਧੀਨ ਕੁਲ ₹ 8694.55 ਕਰੋੜ ਖਰਚ ਹੋਣ ਦੀ ਸੰਭਾਵਨਾ ਹੈ, ਜਿਸ ਵਿੱਚ 20 ਨੁਕਾਤੀ ਪ੍ਰੋਗਰਾਮ ਦੇ ਨੁਕਤਾ ਨੰ : 11 (i)-ਅਨੁਸੂਚਿਤ ਜਾਤੀਆਂ ਨੂੰ ਵਿੱਤੀ ਸਹਾਇਤਾ ਤਹਿਤ 4,26,568 ਅਨੁਸੂਚਿਤ ਜਾਤੀਆਂ ਦੇ ਪ੍ਰੀਵਾਰਾਂ ਦੀ ਸਹਾਇਤਾ ਲਈ ਕੀਤਾ ਜਾਣ ਵਾਲਾ ₹ 675.84 ਕਰੋੜ ਦਾ ਖਰਚਾ ਵੀ ਸ਼ਾਮਲ ਹੈ ।

ਅਧਿਆਇ- 3

ਅਨੁਸੂਚਿਤ ਜਾਤੀਆਂ ਲਈ ਵਿਸ਼ੇਸ਼ ਸਕੀਮਾਂ

ਰਾਜ ਸਰਕਾਰ ਰਾਜ ਵਿੱਚ ਅਨੁਸੂਚਿਤ ਜਾਤੀਆਂ ਦੇ ਸਮਾਜਿਕ, ਆਰਥਿਕ ਅਤੇ ਸਿਖਿਅਕ ਵਿਕਾਸ ਲਈ ਵਚਨਬੱਧ ਹੈ। ਐਸ.ਸੀ.ਐਸ.ਪੀ. ਨੂੰ ਹੋਰ ਅਸਰਦਾਰ ਢੰਗ ਨਾਲ ਲਾਗੂ ਕਰਨ ਲਈ ਮੰਤਰੀ ਪ੍ਰੀਸ਼ਦ ਵੱਲੋਂ ਆਪਣੀ ਮੀਟਿੰਗ ਮਿਤੀ 20.1.2014 ਨੂੰ ਕਈ ਨੀਤੀਗਤ ਫੈਸਲੇ ਲਏ ਗਏ ਸਨ। ਇਹਨਾਂ ਵਿਚੋਂ ਇਕ ਫੈਸਲਾ ਇਹ ਸੀ ਕਿ ਐਸ.ਸੀ.ਐਸ.ਪੀ. ਅਧੀਨ ਕਵਰ ਹੁੰਦੀਆਂ ਅਜਿਹੀਆਂ ਲਾਭਪਾਤਰੀ ਸਕੀਮਾਂ ਜਿਨ੍ਹਾਂ ਦਾ ਸਿੱਧਾ ਲਾਭ ਅਨੁਸੂਚਿਤ ਜਾਤੀਆਂ ਦੇ ਲੋਕਾਂ ਨੂੰ ਵਿਅਕਤੀਗਤ ਜਾਂ ਪਰਿਵਾਰਕ ਤੌਰ ਤੇ ਪਹੁੰਚਦਾ ਹੈ, ਲਈ ਡਾਇਰੈਕਟੋਰੇਟ ਆਫ ਐਸ.ਸੀ.ਐਸ.ਪੀ. ਬਤੌਰ ਯੋਜਨਾਬੰਦੀ ਵਿਭਾਗ ਕੰਮ ਕਰੇਗਾ।

3.2 ਸਾਲ 2015-16 ਦੌਰਾਨ ਐਸ.ਸੀ.ਐਸ.ਪੀ. ਦੇ ₹ 3718.27 ਕਰੋੜ ਦੇ ਬਜਟਿਡ ਉਪਬੰਧਾਂ ਵਿਚੋਂ ₹ 568.29 ਕਰੋੜ ਦੀ ਐਲੋਕੇਸ਼ਨ ਅਨੁਸੂਚਿਤ ਜਾਤੀਆਂ ਦੇ ਸਮੁੱਚੇ ਵਿਕਾਸ ਲਈ ਕੀਤੀ ਗਈ ਸੀ। ਇਹ ਪ੍ਰਤੀਸ਼ਤਤਾ ਐਸ.ਸੀ.ਐਸ.ਪੀ. ਦੇ ਕੁੱਲ ਉਪਬੰਧ (₹ 6764.10 ਕਰੋੜ) ਅਤੇ ਐਸ.ਸੀ.ਐਸ.ਪੀ. ਦੇ ਬਜਟਿਡ ਉਪਬੰਧਾਂ (₹ 3718.27 ਕਰੋੜ) ਵਿਚੋਂ ਕ੍ਰਮਵਾਰ 8.40 ਪ੍ਰਤੀਸ਼ਤ ਅਤੇ 15.30 ਪ੍ਰਤੀਸ਼ਤ ਸੀ। ਸਾਲ 2015-16 ਦੌਰਾਨ ਅਨੁਸੂਚਿਤ ਜਾਤੀਆਂ ਲਈ ਵਿਸ਼ੇਸ਼ ਸਕੀਮਾਂ ਅਧੀਨ ₹ 412.36 ਕਰੋੜ ਖਰਚ ਹੋਣ ਦੀ ਸੰਭਾਵਨਾ ਹੈ।

3.3 ਸਾਲ 2016-17 ਲਈ ਐਸ.ਸੀ.ਐਸ.ਪੀ. ਦੇ ਕੁੱਲ ₹ 8624.55 ਕਰੋੜ ਦੇ ਉਪਬੰਧ ਵਿਚੋਂ ₹ 861.45 ਕਰੋੜ ਦੀਆਂ ਸਕੀਮਾਂ ਅਜਿਹੀਆਂ ਹਨ, ਜਿਨ੍ਹਾਂ ਦਾ ਸਿੱਧਾ ਲਾਭ ਅਨੁਸੂਚਿਤ ਜਾਤੀਆਂ ਦੇ ਲੋਕਾਂ ਨੂੰ ਵਿਅਕਤੀਗਤ ਜਾਂ ਪਰਿਵਾਰਕ ਤੌਰ ਤੇ ਪਹੁੰਚਦਾ ਹੈ। ਇਹਨਾਂ ਦੀ ਪ੍ਰਤੀਸ਼ਤਤਾ ਐਸ.ਸੀ.ਐਸ.ਪੀ. ਦੇ ਕੁੱਲ ਉਪਬੰਧ (₹ 8624.55 ਕਰੋੜ) ਅਤੇ ਐਸ.ਸੀ.ਐਸ.ਪੀ. ਦੇ ਬਜਟਿਡ ਉਪਬੰਧਾਂ (₹ 4649.63 ਕਰੋੜ) ਵਿਚੋਂ ਕ੍ਰਮਵਾਰ 9.98 ਪ੍ਰਤੀਸ਼ਤ ਅਤੇ 18.52 ਪ੍ਰਤੀਸ਼ਤ ਹੈ। ਸਕੀਮਾਂ ਦਾ ਉਲੇਖ ਹੇਠ ਅਨੁਸਾਰ :-

ਡੇਅਰੀ ਵਿਕਾਸ

ਡੀ.ਡੀ.-05 ਅਨੁਸੂਚਿਤ ਜਾਤੀਆਂ ਦੇ ਲਾਭਪਾਤਰੀਆਂ ਲਈ ਉਪਜੀਵਕਾ ਵੱਜੋਂ ਡੇਅਰੀ ਵਿਕਾਸ ਨੂੰ ਉਤਸ਼ਾਹਿਤ ਕਰਨਾ।

ਪ੍ਰਵਾਨਤ ਉਪਬੰਧ-₹ 50.00 ਲੱਖ

3.4 ਦੁੱਧ ਦੀ ਜਿਆਦਾਤਰ ਸਪਲਾਈ ਘਰਾਂ ਵਿਚ ਸਥਾਪਤ ਛੋਟੇ-ਛੋਟੇ ਦੁੱਧ ਉਦਯੋਗ ਯੂਨਿਟਾਂ ਰਾਹੀਂ ਹੁੰਦੀ ਹੈ ਅਤੇ ਇਹ ਅਜਿਹੇ ਯੂਨਿਟ ਮੁੱਖ ਤੌਰ ਤੇ ਅਨੁਸੂਚਿਤ ਜਾਤੀਆਂ ਦੇ ਲੋਕਾਂ ਵੱਲੋਂ ਸਥਾਪਿਤ ਕੀਤੇ ਹੋਏ ਹਨ। ਕੁੱਝ ਔਕੜਾ ਕਾਰਨ ਉਹ ਆਪਣੇ ਡੇਅਰੀ ਵਿਕਾਸ ਦੇ ਕੰਮ ਨੂੰ ਅੱਗੇ ਨਹੀਂ ਵਧਾ ਸਕਦੇ। ਇਹ ਸਕੀਮ ਅਨੁਸੂਚਿਤ ਜਾਤੀਆਂ ਦੇ ਲੋਕਾਂ ਨੂੰ ਤਕਨੀਕੀ ਜਾਣਕਾਰੀ ਅਤੇ ਵਿਤੀ ਸਹਾਇਤਾ ਦੇ

ਕੇ ਡੇਅਰੀ ਯੂਨਿਟ ਸਥਾਪਿਤ ਕਰਨ ਲਈ ਲਾਗੂ ਕੀਤੀ ਜਾ ਰਹੀ ਹੈ। ਇਸ ਸਕੀਮ ਅਧੀਨ ਟੀਚਾ ਗਰੁੱਪ ਨੂੰ ਡੇਅਰੀ ਦੀਆਂ ਤਕਨੀਕਾਂ ਸਬੰਧੀ ਦੋ ਹਫ਼ਤੇ ਦੀ ਸਿਖਲਾਈ ਦਿੱਤੀ ਜਾਂਦੀ ਹੈ। ਦੂਜੇ ਪੜਾਅ ਵਿੱਚ ਬੈਂਕਾਂ ਤੋਂ ਕਰਜਾ ਮੁਹੱਈਆ ਕਰਵਾ ਕੇ ਅਤੇ ਰਾਜ ਸਰਕਾਰ ਦੁਆਰਾ ਸਬਸਿਡੀ ਮੁਹੱਈਆ ਕਰਵਾ ਕੇ ਦੋ ਪਸ਼ੂਆਂ ਦਾ ਡੇਅਰੀ ਯੂਨਿਟ ਸਥਾਪਿਤ ਕੀਤਾ ਜਾਂਦਾ ਹੈ। ਯੂਨਿਟ ਦੀ ਕੀਮਤ ਦਾ 50 ਪ੍ਰਤੀਸ਼ਤ ਹਿੱਸਾ, ਜੋ ਵੱਧ ਤੋਂ ਵੱਧ ₹ 30,000/- ਪ੍ਰਤੀ ਪਸ਼ੂ ਹੈ, ਸਬਸਿਡੀ ਵਜੋਂ ਮੁਹੱਈਆ ਕਰਵਾਇਆ ਜਾਂਦਾ ਹੈ। ਇਸ ਤੋਂ ਇਲਾਵਾ, ₹ 9,000/- (₹ 4500/- ਪ੍ਰਤੀ ਪਸ਼ੂ) ਪਸ਼ੂਆਂ ਦੇ ਬੀਮੇ ਉਪਰ ਖਰਚ ਕੀਤੇ ਜਾਂਦੇ ਹਨ

3.5 ਸਾਲ 2015-16 ਦੌਰਾਨ 55 ਡੇਅਰੀ ਯੂਨਿਟ ਸਥਾਪਿਤ ਕਰਨ ਲਈ ₹ 50.00 ਲੱਖ ਖਰਚ ਕੀਤੇ ਜਾਣ ਦੀ ਸੰਭਾਵਨਾ ਹੈ। ਇਸੇ ਤਰ੍ਹਾਂ, ਸਾਲ 2016-17 ਦੌਰਾਨ ਵੀ 55 ਡੇਅਰੀ ਯੂਨਿਟ ਸਥਾਪਿਤ ਕਰਨ ਲਈ ₹ 50.00 ਲੱਖ ਦਾ ਉਪਬੰਧ ਕੀਤਾ ਗਿਆ ਹੈ।

ਦਿਹਾਤੀ ਵਿਕਾਸ ਅਤੇ ਪੰਚਾਇਤਾਂ

ਆਰ.ਡੀ.ਓ.(ਐਸ.)-21 34 ਪ੍ਰਤੀਸ਼ਤ ਤੋਂ 50 ਪ੍ਰਤੀਸ਼ਤ ਅਨੁਸੂਚਿਤ ਜਾਤੀਆਂ ਦੀ ਵੱਸੋਂ ਵਾਲੇ ਪਿੰਡਾਂ ਦਾ ਨਵੀਨੀਕਰਨ ਅਤੇ ਸੁਧਾਰ (ਨਵੀਂ ਸਕੀਮ)।

ਪ੍ਰਵਾਨਤ ਉਪਬੰਧ-₹ 380.00 ਲੱਖ

3.6 ਜਨਗਣਨਾ-2011 ਅਨੁਸਾਰ ਰਾਜ ਦੇ ਕੁੱਲ 12,168 ਆਬਾਦ ਪਿੰਡਾਂ ਵਿੱਚੋਂ 3455 ਪਿੰਡ ਅਜਿਹੇ ਹਨ ਜਿਨ੍ਹਾਂ ਦੀ ਅਨੁਸੂਚਿਤ ਜਾਤੀ ਆਬਾਦੀ 34 ਪ੍ਰਤੀਸ਼ਤ ਤੋਂ 50 ਪ੍ਰਤੀਸ਼ਤ ਦੇ ਵਿਚਕਾਰ ਹੈ। ਇਹਨਾਂ ਪਿੰਡਾਂ ਦੇ ਸਮੁੱਚੇ ਵਿਕਾਸ ਲਈ ਸਾਲਾਨਾ ਯੋਜਨਾ 2016-17 ਵਿੱਚ ₹ 380.00 ਲੱਖ ਦੇ ਉਪਬੰਧ ਨਾਲ ਅਨੁਸੂਚਿਤ ਜਾਤੀਆਂ ਲਈ ਵਿਸ਼ੇਸ਼ ਨਵੀਂ ਸਕੀਮ ਸ਼ਾਮਲ ਕੀਤੀ ਗਈ ਹੈ।

ਊਰਜਾ ਦੇ ਗੈਰ ਰਵਾਇਤੀ ਸੋਮੇ

ਐਨ.ਸੀ-14 ਆਫ ਗਰਿੱਡ ਸੋਲਰ ਪ੍ਰੋਗਰਾਮ ਅਧੀਨ ਅਨੁਸੂਚਿਤ ਜਾਤੀਆਂ ਦੇ ਲੋਕਾਂ ਦੇ ਘਰਾਂ ਦੀ ਛੱਤ ਤੇ ਸੋਲਰ ਰੂਫ ਟਾਪ ਪ੍ਰੋਜੈਕਟ (ਸੀ.ਐਸ.ਐਸ.ਐਸ.) (50:50)

ਪ੍ਰਵਾਨਤ ਉਪਬੰਧ-₹ 1.00 ਲੱਖ

3.7 ਸੋਲਰ ਊਰਜਾ ਨੂੰ ਘਰੇਲੂ ਪੱਧਰ ਤੱਕ ਵਰਤੋਂ ਵਿੱਚ ਲਿਆਉਣ ਦੇ ਕੰਮ ਨੂੰ ਤੇਜ਼ ਕਰਨ ਦੇ ਮੰਤਵ ਨਾਲ ਐਸ.ਪੀ.ਵੀ. ਪ੍ਰਦਰਸ਼ਨੀ ਪ੍ਰੋਗਰਾਮ ਅਧੀਨ ਅਨੁਸੂਚਿਤ ਜਾਤੀਆਂ ਦੇ ਲੋਕਾਂ ਦੇ ਘਰਾਂ ਦੀਆਂ ਛੱਤਾਂ ਉਪਰ ਇੱਕ ਕਿੱਲੋਵਾਟ ਸਮਰੱਥਾ ਦਾ ਸੋਲਰ ਊਰਜਾ ਪਲਾਂਟ ਲਗਵਾਉਣ ਦੀ ਯੋਜਨਾ ਬਣਾਈ ਗਈ ਹੈ। ਰਾਜ ਸਰਕਾਰ ਵੱਲੋਂ ਅਨੁਸੂਚਿਤ ਜਾਤੀਆਂ ਦੇ ਪਰਿਵਾਰਾਂ ਨੂੰ ਬਿਜਲੀ ਦੇ 200 ਯੂਨਿਟ ਮੁਫਤ ਮੁਹੱਈਆ ਕਰਵਾਏ ਜਾਂਦੇ ਹਨ ਅਤੇ ਇਸ ਸਬੰਧ ਵਿੱਚ ਸਬਸਿਡੀ ਦੀ ਰਾਸ਼ੀ ਸਰਕਾਰ ਵੱਲੋਂ ਪੰਜਾਬ ਰਾਜ ਪਾਵਰ ਨਿਗਮ ਲਿਮਿਟਡ ਨੂੰ ਮੁਹੱਈਆ ਕਰਵਾਈ ਜਾਂਦੀ ਹੈ। ਘਰਾਂ ਦੀਆਂ ਛੱਤਾਂ ਉਪਰ ਸੋਲਰ ਪਾਵਰ ਪਲਾਂਟ ਲਗਾਉਣ ਨਾਲ ਸਰਕਾਰ ਉਪਰ ਸਬਸਿਡੀ ਦਾ ਬੋਝ ਆਪਣੇ-ਆਪ ਹੀ ਘੱਟ ਹੋ ਜਾਵੇਗਾ।

3.8 ਸ਼ੁਰੂਆਤ ਵਿੱਚ, ਛੱਤਾਂ ਉਪਰ ਸੋਲਰ ਪਾਵਰ ਪਲਾਂਟ ਕੇਵਲ ਉਹਨਾਂ ਪਿੰਡਾਂ ਵਿੱਚ ਲਗਾਇਆ ਜਾਵੇਗਾ ਜਿਨ੍ਹਾਂ ਵਿੱਚ ਅਨੁਸੂਚਿਤ ਜਾਤੀਆਂ ਦੀ ਵੱਸੋ 40 ਪ੍ਰਤੀਸ਼ਤ ਤੋਂ ਵੱਧ ਹੈ। ਇਹ ਪਾਇਲਟ ਪ੍ਰੋਜੈਕਟ ਜਲਾਲਾਬਾਦ ਅਤੇ ਗੜਸ਼ੰਕਰ ਸਬ-ਤਹਿਸੀਲਾਂ ਵਿੱਚ ਲਾਗੂ ਕੀਤਾ ਜਾਵੇਗਾ। ਇਹਨਾਂ ਦੋਵਾਂ ਸਬ-ਤਹਿਸੀਲਾਂ ਦੀ ਅਨੁਸੂਚਿਤ ਜਾਤੀਆਂ ਦੀ ਵੱਸੋ 40 ਪ੍ਰਤੀਸ਼ਤ ਤੋਂ ਵੱਧ ਹੈ। ਸਾਲ 2016-17 ਦੌਰਾਨ ਇਸ ਸਕੀਮ ਅਧੀਨ ₹ 1.00 ਲੱਖ ਦਾ ਬਜਟ ਉਪਬੰਧ ਰੱਖਿਆ ਗਿਆ ਹੈ।

ਸਾਇੰਸ, ਤਕਨਾਲੋਜੀ ਅਤੇ ਵਾਤਾਵਰਣ

ਐਸ.ਆਰ.-11 ਪੰਜਾਬ ਦੇ ਏਨੀਡੈਮਿਕ ਖੇਤਰ ਵਿੱਚ ਗਰਭਵਤੀ ਅ.ਜਾਤੀ ਔਰਤਾਂ ਵਿੱਚ ਫਲੋਰਾਈਡ ਅਤੇ ਆਕਸੀਡੇਟਿਵ ਦਬਾਅ ਦੇ ਪੱਧਰ ਦਾ ਨਿਰਧਾਰਨ ਅਤੇ ਉਸ ਦੀ ਰੋਕਥਾਮ ਅਤੇ ਪ੍ਰਬੰਧਨ

ਪ੍ਰਵਾਨਤ ਉਪਬੰਧ-₹ 5.00 ਲੱਖ

3.9 ਇਸ ਸਕੀਮ ਦਾ ਮੰਤਵ ਪੰਜਾਬ ਦੇ ਫਰੀਦਕੋਟ ਜ਼ਿਲ੍ਹੇ ਵਿੱਚ ਜਾਗਰੂਕਤਾ ਕੈਂਪ ਲਗਾ ਕੇ ਅਤੇ ਸਰੋਤ ਵਿਕਾਸ ਸਮੱਗਰੀ ਰਾਹੀਂ ਅਨੁਸੂਚਿਤ ਜਾਤੀਆਂ ਦੀਆਂ ਗਰਭਵਤੀ ਔਰਤਾਂ ਵਿੱਚ ਫਲੋਰਾਈਡ ਦੇ ਪੱਧਰ ਦਾ ਪਤਾ ਲਗਾਉਣਾ ਅਤੇ ਇਸ ਪੱਧਰ ਨੂੰ ਮੇਨਟੇਨ ਰੱਖਦੇ ਹੋਏ ਇਹਨਾਂ ਔਰਤਾਂ ਨੂੰ ਫਲੋਰਾਈਡ ਦੇ ਖਤਰਿਆ ਅਤੇ ਬਚਾਅ ਉਪਾਵਾਂ ਬਾਰੇ ਜਾਣੂ ਕਰਵਾਉਣਾ ਹੈ। ਸਾਲ 2015-16 ਦੌਰਾਨ ਇਸ ਸਕੀਮ ਅਧੀਨ ₹ 5.00 ਲੱਖ ਖਰਚ ਹੋਣ ਦੀ ਸੰਭਾਵਨਾ ਹੈ। ਸਾਲ 2016-17 ਦੌਰਾਨ ਵੀ ਇਸ ਸਕੀਮ ਅਧੀਨ ₹ 5.00 ਲੱਖ ਦਾ ਉਪਬੰਧ ਕੀਤਾ ਗਿਆ ਹੈ।

ਐਸ.ਆਰ.-12 ਬਾਗਬਾਨੀ, ਬਾਇਓਤਕਨਾਲੋਜੀ ਅਤੇ ਸਬੰਧਤ ਧੰਦਿਆਂ ਵਿੱਚ ਤਕਨੀਕੀ ਕਾਢਾਂ ਰਾਹੀਂ ਅਨੁਸੂਚਿਤ ਜਾਤੀ ਸੁਮਦਾਇ ਸਮੇਤ ਸਾਇੰਸ ਵਿਦਿਆਰਥਣਾਂ ਦਾ ਸਮਾਜਿਕ /ਆਰਥਿਕ ਵਿਕਾਸ ਅਤੇ ਅਧਿਕਾਰਤਾ ਕਰਨਾ।

ਪ੍ਰਵਾਨਤ ਉਪਬੰਧ-₹ 10.00 ਲੱਖ

3.10 ਇਸ ਸਕੀਮ ਨੂੰ ਸਾਲ 2014-15 ਦੌਰਾਨ ਸ਼ਾਮਲ ਕੀਤਾ ਗਿਆ ਸੀ। ਇਸ ਸਕੀਮ ਦਾ ਮੰਤਵ ਅਨੁਸੂਚਿਤ ਜਾਤੀਆਂ ਦੇ ਅਜਿਹੇ ਲੋਕਾਂ ਦੀ ਸ਼ਨਾਖਤ ਕਰਨਾ ਹੈ ਜੋ ਬਾਗਬਾਨੀ ਅਤੇ ਇਸ ਨਾਲ ਸਬੰਧਤ ਗਤੀਵਿਧੀਆਂ ਵਿੱਚ ਦਿਲਚਸਪੀ ਰੱਖਦੇ ਹੋਣ। ਇਸ ਸਕੀਮ ਅਧੀਨ ਚੋਣਵੇਂ ਪਿੰਡਾਂ ਵਿੱਚ ਕੈਂਪ ਲਗਾ ਕੇ ਉਹਨਾਂ ਨੂੰ ਨਵੀਆਂ ਤਕਨੀਕਾਂ ਬਾਰੇ ਜਾਗਰੂਕਤਾ ਅਤੇ ਸਿਖਲਾਈ ਮੁਹੱਈਆ ਕਰਵਾਈ ਜਾਂਦੀ ਹੈ ਤਾਂ ਕਿ ਉਹਨਾਂ ਨੂੰ ਉਦਮੀ ਬਣਾ ਕੇ ਅਤੇ ਪਿਛਲੀਆਂ ਅਤੇ ਅਗਲੀਆਂ ਕੜੀਆਂ ਉਤਪੰਨ ਕਰਨਾ ਹੈ, ਤਾਂ ਕਿ ਉਹਨਾਂ ਦਾ ਆਰਥਿਕ ਵਿਕਾਸ ਕੀਤਾ ਜਾ ਸਕੇ। ਸਾਲ 2015-16 ਦੌਰਾਨ ਇਸ ਸਕੀਮ ਅਧੀਨ ₹ 5.00 ਲੱਖ ਖਰਚ ਹੋਣ ਦੀ ਸੰਭਾਵਨਾ ਹੈ। ਸਾਲ 2016-17 ਦੌਰਾਨ ਇਸ ਸਕੀਮ ਅਧੀਨ ₹ 10.00 ਲੱਖ ਦਾ ਉਪਬੰਧ ਕੀਤਾ ਗਿਆ ਹੈ।

ਇਕਾਲੋਜੀ ਅਤੇ ਵਾਤਾਵਰਣ

ਈ.ਈ.-17 ਵਾਟਰ ਹਾਈਕਾਸਿਥ ਵੀਡ ਤੋ ਹੱਥ ਕਰਗਾ ਤਿਆਰ ਕਰਕੇ ਲੋਕਲ ਦਿਹਾਤੀ ਅ.ਜਾਤੀ ਔਰਤਾਂ ਲਈ ਉਪਜੀਵਕਾ ਉਤਪੰਨ ਕਰਨਾ

ਪ੍ਰਵਾਨਤ ਉਪਬੰਧ-₹ 20.00 ਲੱਖ

3.11 ਪੰਜਾਬ ਵਿਚ ਪਾਣੀ ਦੇ ਤਲਾਬਾਂ, ਝੀਲਾਂ ਅਤੇ ਛੰਡਾਂ ਵਿਚ ਵਾਟਰ ਹਾਈਸਿਥ ਕਿਸਮ ਦਾ ਘਾਹ ਕਾਫੀ ਮਾਤਰਾ ਵਿੱਚ ਪਾਇਆ ਜਾਂਦਾ ਹੈ। ਭਾਵੇਂ ਇਹਨਾਂ ਪਾਣੀਆਂ ਵਿਚੋਂ ਵਾਤਾਵਰਣ ਨੂੰ ਪ੍ਰਭਾਵਿਤ ਕੀਤੇ ਬਿਨ੍ਹਾਂ ਇਸ ਘਾਹ ਨੂੰ ਕੱਢਣ ਦੇ ਕਾਫੀ ਉਪਰਾਲੇ ਕੀਤੇ ਗਏ ਹਨ ਪ੍ਰੰਤੂ ਇਸ ਘਾਹ ਦੀ ਵਰਤੋਂ ਸਬੰਧੀ ਕੋਈ ਤਰੀਕਾਬੱਧ ਉਪਰਾਲੇ ਨਹੀਂ ਕੀਤੇ ਜਾ ਸਕੇ। ਪੰਜਾਬ ਰਾਜ ਸਾਇੰਸ ਅਤੇ ਤਕਨਾਲੋਜੀ ਕੌਂਸਲ ਵੱਲੋਂ ਇਸ ਘਾਹ ਅਤੇ ਹੋਰ ਕਿਸਮ ਦੇ ਘਾਹ ਜਿਵੇਂ ਬੱਬੜ ਘਾਹ, ਮੁੰਜ, ਲੈਨਟਾਣਾ ਆਦਿ ਤੋਂ ਹੱਥਕਰਘਾ ਵਸਤਾਂ ਤਿਆਰ ਕਰਨ ਦੀ ਵਿੱਧੀ ਵਿਕਸਤ ਕੀਤੀ ਗਈ ਹੈ। ਸਾਲ 2015-16 ਦੌਰਾਨ ਇਸ ਸਕੀਮ ਅਧੀਨ ₹ 5.00 ਲੱਖ ਖਰਚ ਹੋਣ ਦੀ ਸੰਭਾਵਨਾ ਹੈ। ਸਾਲ 2016-17 ਦੌਰਾਨ ਇਸ ਸਕੀਮ ਅਧੀਨ ₹ 20.00 ਲੱਖ ਦਾ ਉਪਬੰਧ ਕੀਤਾ ਗਿਆ ਹੈ।

ਆਮ ਸਿਖਿਆ

ਈ.ਡੀ.ਐਸ.-31 ਅਨੁਸੂਚਿਤ ਜਾਤੀਆਂ ਦੇ ਖੇਤ ਮਜਦੂਰਾਂ ਦੇ ਬੱਚਿਆਂ ਲਈ ਸਿਖਿਆ ਸਹੂਲਤਾਂ ਪ੍ਰਦਾਨ ਕਰਨਾ (ਨਵੀਂ ਸਕੀਮ)

ਪ੍ਰਵਾਨਤ ਉਪਬੰਧ-₹ 250.00 ਲੱਖ

3.12 ਜਨਗਣਨਾ-2011 ਅਨੁਸਾਰ ਅਨੁਸੂਚਿਤ ਜਾਤੀਆਂ ਦੇ ਮਜਦੂਰਾਂ ਦੀ ਕੁੱਲ ਸੰਖਿਆ (31.79 ਲੱਖ) ਵਿਚੋਂ 11.00 ਲੱਖ ਖੇਤੀਬਾੜੀ ਮਜਦੂਰ ਹਨ (8.05 ਲੱਖ ਮੁੱਖ ਮਜਦੂਰ ਅਤੇ 2.95 ਲੱਖ ਸੀਮਾਂਤ ਮਜਦੂਰ)। ਇਹ ਲੋਕ ਬਹੁਤ ਗਰੀਬ ਹੁੰਦੇ ਹਨ ਅਤੇ ਜਿਮੀਦਾਰਾਂ ਨਾਲ ਖੇਤੀਬਾੜੀ ਮਜਦੂਰੀ ਦਾ ਕੰਮ ਕਰਕੇ ਅਪਣਾ ਜੀਵਨ ਨਿਰਬਾਹ ਕਰਦੇ ਹਨ। ਜੇਕਰ ਖੇਤੀਬਾੜੀ ਮਜਦੂਰ ਅਪਣਾ ਦਿਨ ਦਾ ਕੰਮ ਕਰਨ ਵਿੱਚ ਅਸਮਰੱਥ ਹੁੰਦਾ ਹੈ, ਤਦ ਉਸ ਦੇ ਬੱਚਿਆਂ ਜਾਂ ਪਤਨੀ ਨੂੰ ਵਾਧੂ ਸਮਾਂ ਲਗਾ ਕੇ ਉਸ ਕੰਮ ਨੂੰ ਸਮੇਂ ਸਿਰ ਮੁਕੰਮਲ ਕਰਨਾ ਪੈਂਦਾ ਹੈ। ਉਹਨਾਂ ਕੋਲ ਇਤਨੀ ਰਾਸ਼ੀ ਨਹੀਂ ਹੁੰਦੀ ਕਿ ਉਹ ਅਪਣੇ ਬੱਚਿਆਂ ਨੂੰ ਵਿੱਦਿਅਕ ਅਤੇ ਮੁੱਢਲੀਆਂ ਸਿਹਤ ਸਹੂਲਤਾਂ ਪ੍ਰਦਾਨ ਕਰ ਸਕਣ। ਇਹਨਾਂ ਲੋਕਾਂ ਦੇ ਬੱਚਿਆਂ ਨੂੰ ਵਿੱਦਿਅਕ ਸਹੂਲਤਾਂ ਪ੍ਰਦਾਨ ਕਰਨ ਦੇ ਮਕਸਦ ਨਾਲ ਰਾਜ ਸਰਕਾਰ ਨੇ ਸਾਲ 2016-17 ਦੌਰਾਨ ਨਵੀਂ ਸਕੀਮ ਸ਼ੁਰੂ ਕਰਨ ਦਾ ਫੈਸਲਾ ਕੀਤਾ ਹੈ ਜਿਸ ਦਾ ਮੰਤਵ ਅਨੁਸੂਚਿਤ ਜਾਤੀ ਖੇਤੀਬਾੜੀ ਮਜਦੂਰ ਦੇ ਪਹਿਲੀ ਤੋਂ 10ਵੀਂ ਜਮਾਤ ਦੇ ਸਰਕਾਰੀ ਸਕੂਲਾਂ ਵਿੱਚ ਪੜ੍ਹਦੇ ਬੱਚਿਆਂ ਨੂੰ ਵਿੱਦਿਅਕ ਸਹੂਲਤਾਂ ਜਿਵੇਂ ਵਰਦੀ, ਜੁੱਤੀਆਂ, ਬੈਗ ਅਤੇ ਲਿਖਣ ਸਮੱਗਰੀ ਮੁਹੱਈਆ ਕਰਵਾਈ ਜਾਵੇਗੀ। ਇਸ ਸਕੀਮ ਨੂੰ ਲਾਗੂ ਕਰਨ ਦੀ ਵਿਧੀ ਸਿਖਿਆ ਵਿਭਾਗ ਵੱਲੋਂ ਤਿਆਰ ਕੀਤੀ ਜਾ ਰਹੀ ਹੈ। ਸਾਲ 2016-17 ਦੌਰਾਨ 5000 ਵਿਦਿਆਰਥੀਆਂ ਨੂੰ ਕਵਰ ਕਰਨ ਲਈ ਇਸ ਸਕੀਮ ਅਧੀਨ ₹ 250.00 ਲੱਖ ਦਾ ਉਪਬੰਧ ਰੱਖਿਆ ਗਿਆ ਹੈ।

ਅਨੁਸੂਚਿਤ ਜਾਤੀਆਂ ਦੀ ਭਲਾਈ

ਡਬਲਿਊ.ਐਸ.ਸੀ.-02 ਵਨ ਟਾਈਮ ਨਿਪਟਾਰਾ ਸਕੀਮ ਲਈ ਪੀ.ਐਸ.ਸੀ.ਐਫ.ਸੀ. ਨੂੰ ਮਾਲੀ ਸਹਾਇਤਾ

ਪ੍ਰਵਾਨਤ ਉਪਬੰਧ-₹ 1.00 ਲੱਖ

3.13 ਅਨੁਸੂਚਿਤ ਜਾਤੀਆਂ ਦੇ ਲੋਕਾਂ ਨੂੰ ਕਰਜ਼ੇ ਤੋਂ ਛੁਟਕਾਰਾ ਦਵਾਉਣ ਦੇ ਮੰਤਵ ਨਾਲ ਇਹ ਸਕੀਮ ਸਾਲ 2007-08 ਵਿਚ ਸ਼ੁਰੂ ਕੀਤੀ ਗਈ ਸੀ। ਇਸ ਸਕੀਮ ਅਧੀਨ ਜੇਕਰ ਕਿਸੇ ਕਰਜ਼ਦਾਰ ਵੱਲੋਂ ਮੂਲ ਨਾਲੋਂ ਦੁੱਗਣੀ ਰਾਸ਼ੀ ਵਾਪਿਸ ਕਰ ਦਿੱਤੀ ਗਈ ਹੈ ਤਾਂ ਉਸ ਦਾ ਕਰਜ਼ਾ ਮੁਆਫ ਕਰਕੇ ਉਸ ਦਾ ਕਰਜ਼ੇ ਦਾ ਖਾਤਾ ਸੈਟਲ ਕਰ ਦਿੱਤਾ ਜਾਵੇਗਾ। ਜੇਕਰ ਕਰਜ਼ਦਾਰ ਵਿਅਕਤੀ ਮੂਲ ਅਤੇ ਵਿਆਜ ਦੋਵੇਂ ਵਾਪਿਸ ਕਰ ਦਿੰਦਾ ਹੈ ਤਾਂ ਉਸ ਦੀ ਪਨੈਲਟੀ ਦੀ ਰਾਸ਼ੀ ਮੁਆਫ ਕਰਕੇ ਖਾਤਾ ਸੈਟਲ ਕਰ ਦਿੱਤਾ ਜਾਵੇਗਾ। ਸਾਲ 2016-17 ਦੌਰਾਨ ਇਸ ਸਕੀਮ ਅਧੀਨ ₹ 1.00 ਲੱਖ ਦਾ ਬਜਟ ਉਪਬੰਧ ਰੱਖਿਆ ਗਿਆ ਹੈ।

ਡਬਲਿਊ.ਐਸ.ਸੀ.-03 ਦਿਹਾਤੀ ਅਤੇ ਸਹਿਰੀ ਖੇਤਰਾਂ ਵਿਚ ਬੇ-ਘਰੇ ਐਸ.ਸੀਜ਼ ਨੂੰ ਮਕਾਨ ਦੇਣਾ

ਪ੍ਰਵਾਨਤ ਉਪਬੰਧ-₹ 2500.00 ਲੱਖ

3.14 ਇਸ ਸਕੀਮ ਅਧੀਨ ਅਨੁਸੂਚਿਤ ਜਾਤੀਆਂ ਦੇ ਅਜਿਹੇ ਪਰਿਵਾਰਾਂ, ਜਿਨ੍ਹਾਂ ਦੇ ਘਰ ਕੱਚੇ ਹਨ ਜਾਂ ਖਸਤਾ ਹਾਲਤ ਵਿੱਚ ਹਨ, ਨੂੰ ਰਾਜ ਸਰਕਾਰ ਵੱਲੋਂ ਪਲਾਟ ਖਰੀਦਣ ਅਤੇ ਘਰ ਬਨਾਉਣ ਲਈ ਗ੍ਰਾਂਟ ਮੁਹੱਈਆ ਕਰਵਾਈ ਜਾਂਦੀ ਹੈ। ਪੁਰਾਣੇ ਮਾਪਦੰਡਾਂ ਅਨੁਸਾਰ ਪਲਾਟ ਖਰੀਦਣ ਲਈ ₹ 25,000/- ਅਤੇ ਮਕਾਨ ਬਨਾਉਣ ਲਈ ₹ 20,000/- ਦੀ ਗ੍ਰਾਂਟ ਦਿੱਤੀ ਜਾਂਦੀ ਸੀ।

3.15 ਸਾਲ 2009-10 ਤੋਂ ਇਸ ਸਕੀਮ ਅਧੀਨ ਗ੍ਰਾਂਟ ਦੇਣ ਲਈ ਗਰੀਬੀ ਰੇਖਾ ਤੋਂ ਹੇਠਾਂ ਦੀ ਸ਼ਰਤ ਹਟਾ ਦਿੱਤੀ ਗਈ ਹੈ। ਹੁਣ ਅਜਿਹੇ ਅਨੁਸੂਚਿਤ ਜਾਤੀ ਪਰਿਵਾਰ ਜਿਨ੍ਹਾਂ ਦੀ ਸਾਲਾਨਾ ਆਮਦਨ ₹ 1.00 ਲੱਖ ਜਾ ਇਸ ਤੋਂ ਘੱਟ ਹੈ, ਇਸ ਸਕੀਮ ਅਧੀਨ ਕਵਰ ਕੀਤੇ ਜਾਣਗੇ। ਜ਼ਮੀਨਾਂ ਦੇ ਭਾਅ ਵਧਣ ਕਾਰਨ ਅਨੁਸੂਚਿਤ ਜਾਤੀਆਂ ਦੇ ਬੇਘਰੇ ਪਰਿਵਾਰ, ਜਿਨ੍ਹਾਂ ਦੀ ਸਾਲਾਨਾ ਆਮਦਨ ₹ 1.00 ਲੱਖ ਤੋਂ ਘੱਟ ਹੈ, ਨੂੰ ਇਕ ਕਮਰਾ ਅਤੇ ਇਕ ਰਸੋਈ ਬਨਾਉਣ ਲਈ ₹ 50,000/- ਦੀ ਗ੍ਰਾਂਟ ਦਿੱਤੀ ਜਾਂਦੀ ਹੈ। ਪਖਾਨੇ ਦੀ ਉਸਾਰੀ ਲਈ ਰਾਸ਼ੀ “ਰੂਰਲ ਸੈਨੀਟੇਸ਼ਨ ਪ੍ਰੋਗਰਾਮ” ਅਧੀਨ ਮੁਹੱਈਆ ਕਰਵਾਈ ਜਾਂਦੀ ਹੈ। ਇਸ ਤੋਂ ਇਲਾਵਾ, ਕੱਚੇ ਮਕਾਨ ਨੂੰ ਪੱਕਾ ਕਰਨ ਲਈ ਹਰੇਕ ਲਾਭਪਾਤਰੀ ਨੂੰ ₹ 20,000/- ਦੀ ਗ੍ਰਾਂਟ ਵੀ ਮੁਹੱਈਆ ਕਰਵਾਈ ਜਾਂਦੀ ਹੈ। ਸਾਲ 2015-16 ਦੌਰਾਨ ਇਸ ਸਕੀਮ ਅਧੀਨ ₹ 1.00 ਲੱਖ ਖਰਚ ਹੋਣ ਦੀ ਸੰਭਾਵਨਾ ਹੈ। ਸਾਲ 2016-17 ਦੌਰਾਨ ਅਨੁਸੂਚਿਤ ਜਾਤੀਆਂ ਦੇ 5000 ਲਾਭਪਾਤਰੀਆਂ ਨੂੰ ਲਾਭ ਦੇਣ ਲਈ ₹ 2500.00 ਲੱਖ ਦਾ ਉਪਬੰਧ ਕੀਤਾ ਗਿਆ ਹੈ।

ਡਬਲਿਊ.ਐਸ.ਸੀ.-05(i) ਐਸ.ਸੀ ਪ੍ਰਾਇਮਰੀ ਵਿਦਿਆਰਥਣਾਂ ਨੂੰ ਹਾਜ਼ਰੀ ਵਜ਼ੀਫਾ

ਪ੍ਰਵਾਨਤ ਉਪਬੰਧ-₹ 800.00 ਲੱਖ

3.16 ਅਨੁਸੂਚਿਤ ਜਾਤੀਆਂ ਦੀਆਂ ਲੜਕੀਆਂ ਦੀ ਪ੍ਰਾਇਮਰੀ ਪੱਧਰ ਤੇ ਸਕੂਲ ਛੱਡਣ ਦੀ ਦਰ ਨੂੰ ਘੱਟ ਕਰਨ ਦੇ ਮੰਤਵ ਨਾਲ ਪੰਜਾਬ ਦੀਆਂ ਵਸਨੀਕ ਅਨੁਸੂਚਿਤ ਜਾਤੀ ਦੀਆਂ ਪ੍ਰਾਇਮਰੀ ਕਲਾਸਾਂ ਵਿਚ ਪੜ੍ਹਦੀਆਂ ਲੜਕੀਆਂ ਨੂੰ ਸਾਲ ਵਿਚ 10 ਮਹੀਨਿਆਂ ਲਈ ₹ 50/- ਪ੍ਰਤੀ ਮਹੀਨਾ ਦੀ ਦਰ ਤੇ ਹਾਜ਼ਰੀ ਵਜ਼ੀਫਾ ਹੇਠ ਲਿਖੀਆਂ ਸ਼ਰਤਾਂ ਤੇ ਦਿੱਤਾ ਜਾਂਦਾ ਹੈ:-

- (i) ਲੜਕੀ ਦੇ ਮਾਪਿਆਂ ਕੋਲ 5 ਏਕੜ ਤੋਂ ਵੱਧ ਜ਼ਮੀਨ ਨਾ ਹੋਵੇ।
- (ii) ਮਾਪੇ/ਸਰਪਰਸਤ ਆਮਦਨ ਕਰ ਅਦਾ ਨਾ ਕਰਦੇ ਹੋਣ।
- (iii) ਲੜਕੀ ਦੀ ਹਾਜ਼ਰੀ 75% ਹੋਵੇ।

3.17 ਸਾਲ 2015-16 ਦੌਰਾਨ 2.00 ਲੱਖ ਅਨੁਸੂਚਿਤ ਜਾਤੀਆਂ ਦੀਆਂ ਲੜਕੀਆਂ ਨੂੰ ਹਾਜ਼ਰੀ ਵਜ਼ੀਫਾ ਦੇਣ ਲਈ ₹ 907.07 ਲੱਖ ਦੀ ਰਾਸ਼ੀ ਖਰਚ ਹੋਣ ਦੀ ਸੰਭਾਵਨਾ ਹੈ। ਸਾਲ 2016-17 ਦੌਰਾਨ 1.60 ਲੱਖ ਲੜਕੀਆਂ ਨੂੰ ਵਜ਼ੀਫਾ ਦੇਣ ਲਈ ₹ 800.00 ਲੱਖ ਦੀ ਰਾਸ਼ੀ ਦਾ ਉਪਬੰਧ ਰੱਖਿਆ ਗਿਆ ਹੈ।

ਡਬਲਿਊ.ਐਸ.ਸੀ.-07 ਐਸ.ਸੀ. ਵਿਦਿਆਰਥੀਆਂ ਲਈ ਆਈ.ਟੀ.ਆਈ. ਵਿਚ ਨਵੇਂ ਕੋਰਸ/ਕਿੱਤਾ ਸਿਖਲਾਈ (ਅਮਲਾ ਖਰਚਾ, ਐਸ.ਸੀ ਵਿਦਿਆਰਥੀਆਂ ਨੂੰ ਸਕਾਲਰਸ਼ਿਪ ਆਦਿ)

ਪ੍ਰਵਾਨਤ ਉਪਬੰਧ-₹ 700.00 ਲੱਖ

3.18 ਅਨੁਸੂਚਿਤ ਜਾਤੀਆਂ ਦੇ ਯੁਵਕਾਂ ਦਾ ਡਰਾਪ-ਆਊਟ ਰੇਟ ਕਾਫੀ ਜ਼ਿਆਦਾ ਹੋਣ ਕਾਰਨ ਇਹ ਜ਼ਰੂਰੀ ਸਮਝਿਆ ਗਿਆ ਕਿ ਅਜਿਹੇ ਯੁਵਕਾਂ ਨੂੰ ਹੁਨਰ ਵਿਕਾਸ ਸਬੰਧੀ ਸਿਖਲਾਈ ਦਿੱਤੀ ਜਾਵੇ। ਇਸ ਸਕੀਮ ਦਾ ਮੰਤਵ ਤਕਨੀਕੀ ਸਿਖਿਆ ਅਤੇ ਉਦਯੋਗਿਕ ਸਿਖਲਾਈ ਵਿਭਾਗ, ਪੰਜਾਬ ਦੇ ਉਦਯੋਗਿਕ ਸਿਖਲਾਈ ਕੇਂਦਰਾਂ ਵਿਚ ਨੈਸ਼ਨਲ ਕਾਊਂਸਿਲ ਫਾਰ ਵੋਕੇਸ਼ਨਲ ਟ੍ਰੇਨਿੰਗ ਅਤੇ ਸਟੇਟ ਕਾਊਂਸਿਲ ਫਾਰ ਵੋਕੇਸ਼ਨਲ ਟ੍ਰੇਨਿੰਗ ਦੁਆਰਾ ਪ੍ਰਵਾਨ ਕੀਤੇ ਕਿੱਤਿਆਂ ਵਿਚ ਅਨੁਸੂਚਿਤ ਜਾਤੀਆਂ ਦੇ ਕੁੱਝ ਯੋਗਤਾ ਰੱਖਣ ਵਾਲੇ ਯੁਵਕਾਂ ਨੂੰ ਹੁਨਰ ਵਿਕਾਸ/ਵੋਕੇਸ਼ਨਲ ਟ੍ਰੇਨਿੰਗ ਦੇਣਾ ਹੈ। ਅਜਿਹੀ ਟ੍ਰੇਨਿੰਗ ਲੈ ਚੁੱਕੇ ਯੁਵਕਾਂ ਨੂੰ ਜਾਰੀ ਕੀਤੇ ਜਾਂਦੇ ਸਰਟੀਫਿਕੇਟ ਸਾਰੇ ਦੇਸ਼ ਵਿਚ ਮਾਨਤਾ ਪ੍ਰਾਪਤ ਹੋਣ ਦੇ ਨਾਲ-ਨਾਲ ਕੌਮਾਂਤਰੀ ਕਿਰਤ ਸੰਸਥਾ (ਆਈ.ਐਲ.ਓ.) ਦੁਆਰਾ ਵੀ ਪ੍ਰਵਾਨਤ ਹਨ ਅਤੇ ਇਹਨਾਂ ਸਰਟੀਫਿਕੇਟਾਂ ਵਾਲੇ ਯੁਵਕ ਵਿਦੇਸ਼ਾਂ ਵਿੱਚ ਵੀ ਨੌਕਰੀ ਪ੍ਰਾਪਤ ਕਰ ਸਕਦੇ ਹਨ।

ਸਾਲ 2015-16 ਦੌਰਾਨ ਸਕੀਮ ਅਧੀਨ 3000 ਲਾਭਪਾਤਰੀਆਂ ਦੀ ਸਿਖਲਾਈ ਤੇ ₹ 1000.00 ਲੱਖ ਦੀ ਰਾਸ਼ੀ ਖਰਚ ਕੀਤੇ ਜਾਣ ਦੀ ਸੰਭਾਵਨਾ ਹੈ। ਸਾਲ 2016-17 ਦੌਰਾਨ ₹ 700.00 ਲੱਖ ਦੀ ਰਾਸ਼ੀ ਦਾ ਉਪਬੰਧ ਰੱਖਿਆ ਗਿਆ ਹੈ, ਜਿਸ ਨਾਲ 1199 ਲਾਭਪਾਤਰੀ ਕਵਰ ਕਰਨ ਦਾ ਟੀਚਾ ਹੈ।

ਡਬਲਿਊ.ਐਸ.ਸੀ.-09(i) ਐਸ.ਸੀ. ਲੜਕੀਆਂ/ ਵਿਧਵਾਵਾਂ/ ਤਲਾਕਸ਼ੁਦਾ ਅਤੇ ਵਿਧਵਾਵਾਂ ਦੀਆਂ ਲੜਕੀਆਂ ਨੂੰ ਉਹਨਾਂ ਦੇ ਵਿਆਹ ਸਮੇਂ ਸ਼ਗਨ

ਪ੍ਰਵਾਨਤ ਉਪਬੰਧ-₹ 10000.00 ਲੱਖ

3.19 ਇਸ ਸਕੀਮ ਅਧੀਨ ਅਨੁਸੂਚਿਤ ਜਾਤੀਆਂ ਦੀਆਂ ਲੜਕੀਆਂ, ਵਿਧਵਾਵਾਂ ਦੀਆਂ ਲੜਕੀਆਂ ਅਤੇ ਅਨੁਸੂਚਿਤ ਜਾਤੀਆਂ ਦੀਆਂ ਵਿਧਵਾਵਾਂ/ਤਲਾਕਸ਼ੁਦਾ ਔਰਤਾਂ ਦੇ ਵਿਆਹ ਤੇ ₹ 15,000/- ਦੀ ਵਿੱਤੀ ਸਹਾਇਤਾ ਹੇਠ ਲਿਖੀਆਂ ਸ਼ਰਤਾਂ ਤੇ ਦਿੱਤੀ ਜਾਂਦੀ ਹੈ:-

- (i) ਲੜਕੀ ਦੀ ਉਮਰ 18 ਸਾਲ ਤੋਂ ਵੱਧ ਹੋਣੀ ਚਾਹੀਦੀ ਹੈ।
- (ii) ਪਰਿਵਾਰ ਦੀ ਸਾਰੇ ਸਾਧਨਾਂ ਤੇ ਸਾਲਾਨਾ ਆਮਦਨ ₹ 32,790/- ਤੋਂ ਵੱਧ ਨਹੀਂ ਹੋਣੀ ਚਾਹੀਦੀ (ਮਿਤੀ 13.2.2014 ਤੋਂ ਲਾਗੂ)।
- (iii) ਵਿੱਤੀ ਸਹਾਇਤਾ ਲੈਣ ਲਈ ਬਿਨੈਕਾਰ ਨੂੰ ਵਿਆਹ ਤੋਂ 30 ਦਿਨ ਪਹਿਲਾਂ ਜਾਂ ਵਿਆਹ ਤੋਂ 30 ਦਿਨਾਂ ਬਾਅਦ ਦੇ ਸਮੇਂ ਦੇ ਵਿਚ ਵਿਚ ਅਰਜੀ ਦੇਣੀ ਹੋਵੇਗੀ।
- (iv) ਲੜਕੀ ਦੇ ਮਾਪੇ/ਸਰਪਰਸਤ ਪੰਜਾਬ ਦੇ ਪੱਕੇ ਵਸਨੀਕ ਹੋਣੇ ਚਾਹੀਦੇ ਹਨ।
- (v) ਸ਼ਗਨ ਸਕੀਮ ਅਧੀਨ ਇਕ ਪਰਿਵਾਰ ਦੀਆਂ ਦੋ ਲੜਕੀਆਂ ਤੱਕ ਹੀ ਵਿਚਾਰਿਆ ਜਾਵੇਗਾ।

ਸਾਲ 2015-16 ਦੌਰਾਨ 48,000 ਲੜਕੀਆਂ ਨੂੰ ਸ਼ਗਨ ਦੇਣ ਲਈ ₹ 7200.00 ਲੱਖ ਦੀ ਰਾਸ਼ੀ ਖਰਚ ਕੀਤੇ ਜਾਣ ਦੀ ਸੰਭਾਵਨਾ ਹੈ। ਸਾਲ 2016-17 ਦੌਰਾਨ 67000 ਲੜਕੀਆਂ ਨੂੰ ਸ਼ਗਨ ਦੇਣ ਲਈ ₹ 10000.00 ਲੱਖ ਦਾ ਉਪਬੰਧ ਰੱਖਿਆ ਗਿਆ ਹੈ।

ਡਬਲਿਊ.ਐਸ.ਸੀ.-10 ਐਸ.ਸੀ. ਜੋੜਿਆਂ ਦੇ ਸਮੂਹਿਕ ਵਿਆਹਾਂ ਲਈ ਗੈਰ ਸਰਕਾਰੀ ਸੰਸਥਾਵਾਂ/ਟਰੱਸਟਾਂ ਅਤੇ ਹੋਰ ਸਮਾਜਿਕ ਸੰਸਥਾਵਾਂ ਨੂੰ ਸਹਾਇਤਾ

ਪ੍ਰਵਾਨਤ ਉਪਬੰਧ-₹ 100.00 ਲੱਖ

3.20 ਇਸ ਸਕੀਮ ਦਾ ਮੰਤਵ ਅਜਿਹੀਆਂ ਸੰਸਥਾਵਾਂ, ਟਰੱਸਟਾਂ ਅਤੇ ਗੈਰ-ਸਰਕਾਰੀ ਸੰਸਥਾਵਾਂ ਨੂੰ ਵਿੱਤੀ ਸਹਾਇਤਾ ਦੇ ਕੇ ਉਤਸ਼ਾਹਿਤ ਕਰਨਾ ਹੈ ਜਿਹੜੀਆਂ ਰਾਜ ਵਿਚ ਅੰਤਰ-ਜਾਤੀ ਵਿਆਹ ਕਰਨ, ਛੂਤ-ਛਾਤ ਦੂਰ ਕਰਨ, ਗਰੀਬੀ ਅਤੇ ਅਮੀਰੀ ਦਾ ਪਾੜਾ ਘਟਾਉਣ ਅਤੇ ਭਾਈਚਾਰਕ ਸਾਂਝ ਨੂੰ ਮਜ਼ਬੂਤ ਕਰਨ ਲਈ ਕੰਮ ਕਰ ਰਹੀਆਂ ਹਨ। ਇਸ ਮੰਤਵ ਲਈ ਰਾਜ ਸਰਕਾਰ ਵੱਲੋਂ ਮਾਨਤਾ ਪ੍ਰਾਪਤ ਅਤੇ ਰਜਿਸਟਰਡ ਸਮਾਜਿਕ ਸੰਸਥਾਵਾਂ, ਟਰੱਸਟਾਂ ਅਤੇ ਗੈਰ-ਸਰਕਾਰੀ ਸੰਸਥਾਵਾਂ ਨੂੰ ਸ਼ਾਮਿਲ ਕਰਨ ਦਾ ਫੈਸਲਾ ਕੀਤਾ ਹੈ ਜੋ ਗਰੀਬ ਅਤੇ ਲੋੜਵੰਦ ਅਨੁਸੂਚਿਤ ਜਾਤੀਆਂ ਦੇ ਜੋੜਿਆਂ ਦੇ ਵਿਆਹ ਅਤੇ ਅਨੁਸੂਚਿਤ ਜਾਤੀਆਂ ਦੇ ਲੜਕੇ/ਲੜਕੀਆਂ ਦੇ ਅੰਤਰ ਜਾਤੀ ਵਿਆਹ ਕਰਨਗੇ ਤਾਂ ਕਿ ਇਸ ਗਰੀਬ ਤਬਕੇ ਦੇ ਮਾਪਿਆਂ ਨੂੰ ਕੁੱਝ ਰਾਹਤ ਮਿਲ ਸਕੇ। ਇਹਨਾਂ ਸੰਸਥਾਵਾਂ ਨੂੰ ਅਜਿਹੇ ਵਿਆਹਾਂ ਲਈ ਵਿੱਤੀ ਸਹਾਇਤਾ ਮੁਹੱਈਆ

ਕਰਵਾਈ ਜਾਵੇਗੀ। ਇਸ ਸਕੀਮ ਅਧੀਨ ਹੇਠ ਦਰਸਾਈਆਂ ਸ਼੍ਰੇਣੀਆਂ ਦੇ ਵਿਆਹਾਂ ਲਈ ਵਿੱਤੀ ਸਹਾਇਤਾ ਦਿੱਤੀ ਜਾਵੇਗੀ:-

- (i) ਅਨੁਸੂਚਿਤ ਜਾਤੀਆਂ ਵਿਚਕਾਰ (ਦੋਵਾਂ ਵਿਚੋਂ ਇਕ ਮੈਂਬਰ ਬੀ.ਪੀ.ਐਲ. ਹੋਵੇ)।
- (ii) ਗੈਰ-ਅਨੁਸੂਚਿਤ ਜਾਤੀ ਦਾ ਲੜਕਾ ਅਤੇ ਅਨੁਸੂਚਿਤ ਜਾਤੀਆਂ ਦੇ ਬੀ.ਪੀ.ਐਲ. ਪਰਿਵਾਰ ਦੀ ਲੜਕੀ।
- (iii) ਗੈਰ-ਅਨੁਸੂਚਿਤ ਜਾਤੀ ਦੀ ਲੜਕੀ ਅਤੇ ਅਨੁਸੂਚਿਤ ਜਾਤੀਆਂ ਦੇ ਬੀ.ਪੀ.ਐਲ. ਪਰਿਵਾਰ ਦਾ ਲੜਕਾ।

3.21 ਜਿਹੜੀ ਸੰਸਥਾ 10 ਤੋਂ ਜ਼ਿਆਦਾ ਅਨੁਸੂਚਿਤ ਜਾਤੀਆਂ ਦੇ ਜੋੜਿਆਂ ਦੇ ਵਿਆਹ ਕਰਵਾਉਂਦੀ ਹੈ, ਉਸ ਸੰਸਥਾ ਨੂੰ ਨਕਦ ਰਾਸ਼ੀ ਮੁਹੱਈਆ ਕਰਵਾਈ ਜਾਂਦੀ ਹੈ। ਸੰਸਥਾ ਨੂੰ ਕੁੱਲ ₹ 75,000/- ਦੀ ਰਾਸ਼ੀ ਮੁਹੱਈਆ ਕਰਵਾਈ ਜਾਂਦੀ ਹੈ ਜਿਸ ਵਿਚੋਂ ₹ 60,000/- ਦੀ ਰਾਸ਼ੀ ਜੋੜੇ ਨੂੰ ਬਰਤਨ, ਫਰਨੀਚਰ ਅਤੇ ਸੋਨੇ ਆਦਿ ਲਈ ਅਤੇ ₹ 15,000/- ਸਬੰਧਤ ਸੰਸਥਾ ਦੇ ਪ੍ਰਬੰਧਕ ਨੂੰ ਬਤੌਰ ਇਨਾਮ ਦਿੱਤੀ ਜਾਂਦੀ ਹੈ। ਸਾਲ 2015-16 ਦੌਰਾਨ ਇਸ ਸਕੀਮ ਅਧੀਨ ₹ 99.75 ਲੱਖ ਦੀ ਰਾਸ਼ੀ ਖਰਚ ਹੋਣ ਦੀ ਸੰਭਾਵਨਾ ਹੈ। ਸਾਲ 2016-17 ਦੌਰਾਨ 133 ਜੋੜਿਆਂ ਦੇ ਵਿਆਹ ਕਰਨ ਲਈ ₹ 100.00 ਲੱਖ ਦੀ ਰਾਸ਼ੀ ਦਾ ਉਪਬੰਧ ਕੀਤਾ ਗਿਆ ਹੈ।

ਡਬਲਿਊ.ਐਸ.ਸੀ.-12 ਰਾਜ ਪੱਧਰ ਤੇ ਭਲਾਈ ਵਿਭਾਗ ਦੀ ਇਮਾਰਤ ਦੀ ਉਸਾਰੀ

ਪ੍ਰਵਾਨਤ ਉਪਬੰਧ-₹ 1.00 ਲੱਖ

3.22 ਇਸ ਸਮੇਂ ਭਲਾਈ ਵਿਭਾਗ ਦੇ ਵੱਖ-ਵੱਖ ਵਿੰਗ ਜਿਵੇਂ ਕਿ ਅਨੁਸੂਚਿਤ ਜਾਤੀਆਂ ਅਤੇ ਪੱਛੜੀਆਂ ਸ਼੍ਰੇਣੀਆਂ ਦੀ ਭਲਾਈ, ਡਾਇਰੈਕਟੋਰੇਟ ਆਫ ਸ਼ਡਿਊਲਡ ਕਾਸਟਸ ਸਬ ਪਲਾਨ, ਪੰਜਾਬ ਰਾਜ ਅਨੁਸੂਚਿਤ ਜਾਤੀਆਂ ਭੋ ਵਿਕਾਸ ਅਤੇ ਵਿੱਤ ਨਿਗਮ, ਪੰਜਾਬ ਰਾਜ ਅਨੁਸੂਚਿਤ ਜਾਤੀ ਕਮਿਸ਼ਨ ਅਤੇ ਪੰਜਾਬ ਰਾਜ ਪੱਛੜੀ ਸ਼੍ਰੇਣੀ ਕਮਿਸ਼ਨ ਚੰਡੀਗੜ੍ਹ ਅਤੇ ਮੋਹਾਲੀ ਦੇ ਵੱਖ-ਵੱਖ ਸੈਕਟਰਾਂ ਵਿੱਚ ਵੱਖ-ਵੱਖ ਥਾਵਾਂ ਤੇ ਕਿਰਾਏ ਦੀਆਂ ਇਮਾਰਤਾਂ ਵਿੱਚ ਕੰਮ ਕਰ ਰਹੇ ਹਨ। ਇਹਨਾਂ ਦਫਤਰਾਂ ਵਿੱਚ ਆਪਣੇ ਕੰਮ-ਕਾਰ ਲਈ ਆਉਣ ਲਈ ਅਨੁਸੂਚਿਤ ਜਾਤੀਆਂ ਅਤੇ ਪੱਛੜੀਆਂ ਸ਼੍ਰੇਣੀਆਂ ਦੇ ਲੋਕਾਂ ਨੂੰ ਮੁਸ਼ਕਿਲ ਪੇਸ਼ ਆਉਂਦੀ ਹੈ ਅਤੇ ਉਹਨਾਂ ਦਾ ਵਕਤ ਜਾਇਆ ਹੋਣ ਦੇ ਨਾਲ-ਨਾਲ ਵਾਧੂ ਖਰਚਾ ਵੀ ਕਰਨਾ ਪੈਂਦਾ ਹੈ ਜੋ ਇਹ ਗਰੀਬ ਲੋਕ ਸਹਿਣ ਨਹੀਂ ਕਰ ਸਕਦੇ। ਇਸ ਲਈ ਭਲਾਈ ਵਿਭਾਗ ਵੱਲੋਂ ਐਸ.ਏ.ਐਸ.ਨਗਰ (ਮੋਹਾਲੀ) ਵਿਖੇ ਉਪਰੋਕਤ ਦਰਸਾਏ ਸਾਰੇ ਦਫਤਰਾਂ ਲਈ ਇਕ ਸਦਰਮੁਕਾਮ ਇਮਾਰਤ ਦੀ ਉਸਾਰੀ ਕਰਨ ਦਾ ਫੈਸਲਾ ਕੀਤਾ ਗਿਆ ਹੈ ਤਾਂ ਕਿ ਇਹ ਸਾਰੇ ਦਫਤਰ ਇਕ ਛੱਤ ਥੱਲੇ ਆ ਸਕਣ ਅਤੇ ਗਰੀਬ ਲੋਕਾਂ ਨੂੰ ਇਕੋ ਖਿੜਕੀ ਤੋਂ ਸਾਰੀਆਂ ਸਹੂਲਤਾਂ ਮੁਹੱਈਆ ਕਰਵਾ ਸਕਣ। ਪੰਜਾਬ ਅਨੁਸੂਚਿਤ ਜਾਤੀਆਂ ਭੋ ਵਿਕਾਸ ਅਤੇ ਵਿੱਤ ਨਿਗਮ ਕੋਲ ਫੇਜ਼-9, ਐਸ.ਏ.ਐਸ.ਨਗਰ (ਮੋਹਾਲੀ) ਵਿਖੇ ਇਕ ਏਕੜ ਦਾ ਪਲਾਟ ਉਪਲਬਧ ਹੈ।

ਇਸ ਪਲਾਟ ਵਿੱਚ ਇਮਾਰਤ ਦੀ ਉਸਾਰੀ ਲਈ ਅੰਦਾਜਨ ₹ 22.00 ਕਰੋੜ ਖਰਚ ਹੋਣਗੇ। ਫੰਡਿੰਗ ਪੈਟਰਨ ਅਤੇ ਭਲਾਈ ਵਿਭਾਗ ਦੇ ਵੱਖ-ਵੱਖ ਵਿੰਗ ਅਤੇ ਹੋਰ ਦਫਤਰ ਲਈ ਜਗ੍ਹਾ ਦੀ ਲੋੜ ਸਬੰਧੀ ਮਾਡਲਟੀਜ ਤਿਆਰ ਕੀਤੀਆਂ ਜਾ ਰਹੀਆਂ ਹਨ। ਸਾਲ 2016-17 ਦੌਰਾਨ ₹ 1.00 ਲੱਖ ਦਾ ਟੋਕਨ ਉਪਬੰਧ ਰੱਖਿਆ ਗਿਆ ਹੈ।

ਸੀ.ਐਸ.(ਡਬਲਿਊ.ਐਸ.ਸੀ.) ਅਨੁਸੂਚਿਤ ਜਾਤੀਆਂ ਦੇ ਵਿਦਿਆਰਥੀਆਂ ਲਈ ਪੋਸਟ ਮੈਟਰਿਕ ਸਕਾਲਰਸ਼ਿਪ (100% ਭਾਰਤ ਸਰਕਾਰ-ਰਾਜ ਸਰਕਾਰ ਦੀ ਕਮੀਟਿਡ ਦੇਣਦਾਰੀ ਦੀ ਹੱਦ ਉਪਰੰਤ) (ਨਾਨ ਪਲਾਨ ਤੋਂ ਤਬਦੀਲ ਹੋਈ)
ਪ੍ਰਵਾਨਤ ਉਪਬੰਧ-₹ 60000.00 ਲੱਖ

3.23 ਇਸ ਸਕੀਮ ਦਾ ਮੰਤਵ ਅਨੁਸੂਚਿਤ ਜਾਤੀਆਂ ਦੇ 10ਵੀਂ ਤੋਂ ਬਾਅਦ ਪੜਾਈ ਕਰ ਰਹੇ ਵਿਦਿਆਰਥੀਆਂ ਨੂੰ ਵਜ਼ੀਫੇ ਦੇ ਰੂਪ ਵਿੱਚ ਵਿੱਤੀ ਸਹਾਇਤਾ ਮੁਹੱਈਆ ਕਰਵਾਉਣਾ ਹੈ ਤਾਂ ਕਿ ਉਹ ਆਪਣੀ ਪੜਾਈ ਮੁਕੰਮਲ ਕਰ ਸਕਣ। ਇਹ ਵਜ਼ੀਫਾ ਭਾਰਤ ਵਿਚ ਪੜ੍ਹਨ ਵਾਲੇ ਵਿਦਿਆਰਥੀਆਂ ਲਈ ਉਪਲੱਬਧ ਹੈ। ਇਹ ਵਜ਼ੀਫਾ ਉਹਨਾਂ ਵਿਦਿਆਰਥੀਆਂ ਨੂੰ ਦਿੱਤਾ ਜਾਂਦਾ ਹੈ ਜਿਨ੍ਹਾਂ ਦੇ ਮਾਪਿਆਂ/ਸਰਪ੍ਰਸਤ ਦੀ ਸਾਲਾਨਾ ਆਮਦਨ ₹ 2.50 ਲੱਖ ਤੋਂ ਵੱਧ ਨਾ ਹੋਵੇ। ਸਕਾਲਰਸ਼ਿਪ ਵਿਚ ਪੂਰੀ ਪੜ੍ਹਾਈ ਦੌਰਾਨ ਮੇਨਟੀਨੈਂਸ ਭੱਤਾ, ਅੰਗਰੀਣ ਵਿਦਿਆਰਥੀਆਂ ਦੀਆਂ ਸਹਾਇਤਾ, ਲਾਜ਼ਮੀ ਅਤੇ ਨਾ-ਮੌਤਨਯੋਗ ਫੀਸ ਦੀ ਅਦਾਇਗੀ, ਸਟੱਡੀ ਟੂਰ, ਥੀਸਸ ਦੀ ਟਾਈਪਿੰਗ/ਛਪਾਈ ਅਤੇ ਕਿਤਾਬਾਂ ਲਈ ਭੱਤਾ ਸ਼ਾਮਲ ਹੁੰਦਾ ਹੈ। ਸਕਾਲਰਸ਼ਿਪ ਦੀ ਦਰ ₹ 230/- ਤੋਂ ₹ 1200/- ਤੱਕ ਹੈ ਜੋ ਵਿਦਿਆਰਥੀ ਦੀ ਕਲਾਸ ਅਤੇ ਕੋਰਸ ਉਪਰ ਨਿਰਭਰ ਕਰਦੀ ਹੈ। ਭਾਰਤ ਸਰਕਾਰ ਵੱਲੋਂ ਮੈਡੀਕਲ, ਇੰਜਨੀਅਰਿੰਗ, ਵੈਟਰਨਰੀ, ਖੇਤੀਬਾੜੀ ਅਤੇ ਬਹੁ ਤਕਨੀਕੀ ਸੰਸਥਾਵਾਂ ਆਦਿ ਦੇ ਅਨੁਸੂਚਿਤ ਜਾਤੀਆਂ ਦੇ ਵਿਦਿਆਰਥੀਆਂ ਲਈ ਚਲਾਈ ਜਾ ਰਹੀ ਬੁੱਕ-ਬੈਂਕ ਸਕੀਮ ਨੂੰ ਸਾਲ 2003-04 ਤੋਂ ਪੋਸਟ ਮੈਟਰਿਕ ਸਕਾਲਰਸ਼ਿਪ ਸਕੀਮ ਵਿਚ ਮਿਲਾ ਦਿੱਤਾ ਗਿਆ ਹੈ। ਸਾਲ 2015-16 ਦੌਰਾਨ ਇਸ ਸਕੀਮ ਅਧੀਨ 3.10 ਲੱਖ ਵਿਦਿਆਰਥੀਆਂ ਨੂੰ ਵਜ਼ੀਫਾ ਦੇਣ ਲਈ ₹ 20000.00 ਲੱਖ ਦੀ ਰਾਸ਼ੀ ਖਰਚ ਹੋਣ ਦੀ ਸੰਭਾਵਨਾ ਹੈ। ਸਾਲ 2016-17 ਦੌਰਾਨ 3.50 ਲੱਖ ਵਿਦਿਆਰਥੀਆਂ ਨੂੰ ਵਜ਼ੀਫਾ ਦੇਣ ਲਈ ₹ 60000.00 ਲੱਖ ਦੀ ਰਾਸ਼ੀ ਦਾ ਉਪਬੰਧ ਕੀਤਾ ਗਿਆ ਹੈ।

ਸੀ.ਐਸ.(ਡਬਲਿਊ.ਐਸ.ਸੀ.) ਬਾਬੂ ਜਗਜੀਵਨ ਰਾਮ ਛਾਤਰਾਵਾਸ ਯੋਜਨਾ-ਸਕੂਲਾਂ ਅਤੇ ਕਾਲਜਾਂ ਵਿੱਚ ਅਨੁਸੂਚਿਤ ਜਾਤੀ ਦੀਆਂ ਲੜਕੀਆਂ ਲਈ ਹੋਸਟਲਾਂ ਦੀ ਉਸਾਰੀ (100% ਭਾਰਤ ਸਰਕਾਰ)
ਪ੍ਰਵਾਨਤ ਉਪਬੰਧ-₹ 1000.00 ਲੱਖ

3.24 ਇਸ ਸਕੀਮ ਦਾ ਮੰਤਵ ਮਿਡਲ/ਹਾਇਰ ਸੈਕੰਡਰੀ ਸਕੂਲਾਂ, ਕਾਲਜਾਂ ਅਤੇ ਯੂਨੀਵਰਸਿਟੀਆਂ ਵਿੱਚ ਪੜ੍ਹਦੀਆਂ ਅਨੁਸੂਚਿਤ ਜਾਤੀ ਲੜਕੀਆਂ ਨੂੰ ਹੋਸਟਲ ਸਹੂਲਤ ਮੁਹੱਈਆ ਕਰਵਾਉਣਾ ਹੈ। ਹਰੇਕ ਹੋਸਟਲ ਵਿੱਚ ਲੜਕੀਆਂ ਦੀ ਗਿਣਤੀ 100 ਤੋਂ ਜਿਆਦਾ ਨਹੀਂ ਹੋਣੀ ਚਾਹੀਦੀ।

3.25 ਫੰਡਿੰਗ ਪੈਟਰਨ

- (i) ਰਾਜ ਸਰਕਾਰਾਂ ਨੂੰ 100 ਪ੍ਰਤੀਸ਼ਤ ਕੇਂਦਰੀ ਸਹਾਇਤਾ ਮੁਹੱਈਆ ਕਰਵਾਈ ਜਾਵੇਗੀ।

- (ii) ਗੈਰ-ਸਰਕਾਰੀ ਸੰਸਥਾਵਾਂ ਅਤੇ ਪ੍ਰਾਈਵੇਟ ਸੈਕਟਰ ਦੀਆਂ ਡੀਮਡ ਯੂਨੀਵਰਸਿਟੀਆਂ ਨੂੰ ਮੌਜੂਦਾ ਹੋਸਟਲਾਂ ਵਿਚ ਵਾਧਾ ਕਰਨ ਲਈ 90 ਪ੍ਰਤੀਸ਼ਤ ਵਿੱਤੀ ਸਹਾਇਤਾ ਮੁਹੱਈਆ ਕਰਵਾਈ ਜਾਵੇਗੀ।

3.26 ਸਾਲ 2015-16 ਦੌਰਾਨ ਇਸ ਸਕੀਮ ਅਧੀਨ ₹ 100.00 ਲੱਖ ਦਾ ਖਰਚਾ ਹੋਣ ਦੀ ਸੰਭਾਵਨਾ ਹੈ। ਸਾਲ 2016-17 ਦੌਰਾਨ ਇਸ ਸਕੀਮ ਅਧੀਨ ₹ 1000.00 ਲੱਖ ਦਾ ਬਜਟ ਉਪਬੰਧ ਰੱਖਿਆ ਗਿਆ ਹੈ।

ਸੀ.ਐਸ.(ਡਬਲਿਊ.ਐਸ.ਸੀ.) ਸਕੂਲਾਂ ਅਤੇ ਕਾਲਜਾਂ ਵਿੱਚ ਅਨੁਸੂਚਿਤ ਜਾਤੀ ਦੇ ਲੜਕਿਆਂ ਅਤੇ ਲੜਕੀਆਂ ਲਈ ਹੋਸਟਲ ਦੀ ਬਾਬੂ ਜਗਜੀਵਨ ਰਾਮ ਛਾਤਰਾਵਾਸ ਯੋਜਨਾ (50:50) (ਭਾਰਤ ਸਰਕਾਰ:ਪੰਜਾਬ ਸਰਕਾਰ) (ਨਾਨ ਪਲਾਨ ਤੋਂ ਤਬਦੀਲ ਹੋਈ)

ਪ੍ਰਵਾਨਤ ਉਪਬੰਧ-₹ 200.00 ਲੱਖ

3.27 ਇਸ ਸਕੀਮ ਦਾ ਮੰਤਵ ਅਨੁਸੂਚਿਤ ਜਾਤੀਆਂ ਦੀਆਂ ਲੜਕੀਆਂ ਦਾ ਡਰਾਪਆਊਟ ਰੇਟ ਘਟਾਉਣ ਲਈ ਖਾਸ ਤੌਰ ਤੇ ਅਨੁਸੂਚਿਤ ਜਾਤੀਆਂ ਦੀਆਂ ਲੜਕੀਆਂ ਹੋਸਟਲਾਂ ਦੀ ਉਸਾਰੀ ਕਰਨ ਵਾਲੀਆਂ ਏਜੰਸੀਆਂ ਨੂੰ ਉਤਸ਼ਾਹਿਤ ਕਰਨਾ ਹੈ। ਇਸ ਸਕੀਮ ਅਧੀਨ ਨਵੇਂ ਹੋਸਟਲਾਂ ਦੀ ਉਸਾਰੀ ਅਤੇ ਮੌਜੂਦਾ ਹੋਸਟਲਾਂ ਵਿਚ ਵਾਧਾ ਕਰਨ ਲਈ ਵਿੱਤੀ ਸਹਾਇਤਾ ਦਿੱਤੀ ਜਾਂਦੀ ਹੈ। ਹੋਸਟਲਾਂ ਦੀ ਉਸਾਰੀ ਅਤੇ ਵਾਧੇ ਲਈ ਕੇਂਦਰੀ ਵਿੱਤੀ ਸਹਾਇਤਾ ਲੈਣ ਲਈ ਗੈਰ-ਸਰਕਾਰੀ ਸੰਸਥਾਵਾਂ ਅਤੇ ਪ੍ਰਾਈਵੇਟ ਸੈਕਟਰ ਦੀਆਂ ਸੰਭਾਵਿਤ ਯੂਨੀਵਰਸਿਟੀਆਂ ਯੋਗ ਹੋਣਗੀਆਂ।

3.28 ਫੰਡਿੰਗ ਪੈਟਰਨ

- (i) ਰਾਜ ਸਰਕਾਰ ਨੂੰ ਮੈਚਿੰਗ ਸ਼ੇਅਰ ਦੇ ਆਧਾਰ ਤੇ 50 ਪ੍ਰਤੀਸ਼ਤ ਕੇਂਦਰੀ ਸਹਾਇਤਾ।
- (ii) ਕੇਂਦਰੀ ਯੂਨੀਵਰਸਿਟੀਆਂ/ਅਦਾਰਿਆਂ ਨੂੰ 90 ਪ੍ਰਤੀਸ਼ਤ ਕੇਂਦਰੀ ਸਹਾਇਤਾ (ਬਾਕੀ 10 ਪ੍ਰਤੀਸ਼ਤ ਹਿੱਸਾ ਸਬੰਧਤ ਯੂਨੀਵਰਸਿਟੀ/ਅਦਾਰੇ ਵੱਲੋਂ ਸਹਿਣ ਕੀਤਾ ਜਾਵੇਗਾ)। ਜਦੋਂ ਕਿ ਰਾਜ ਦੀਆਂ ਯੂਨੀਵਰਸਿਟੀਆਂ ਅਤੇ ਅਦਾਰਿਆਂ ਲਈ ਕੇਂਦਰੀ ਸਹਾਇਤਾ 45 ਪ੍ਰਤੀਸ਼ਤ ਹੋਵੇਗੀ ਜਦਕਿ ਬਾਕੀ 55 ਪ੍ਰਤੀਸ਼ਤ ਰਾਸ਼ੀ ਸਬੰਧਤ ਯੂਨੀਵਰਸਿਟੀ/ਅਦਾਰੇ ਅਤੇ ਰਾਜ ਸਰਕਾਰ ਵੱਲੋਂ 10:45 ਦੇ ਅਨੁਪਾਤ ਵਿਚ ਸਹਿਣ ਕੀਤੀ ਜਾਵੇਗੀ।
- (iii) ਨਿੱਜੀ ਖੇਤਰ ਦੀਆਂ ਗੈਰ ਸਰਕਾਰ ਸੰਸਥਾਵਾਂ ਅਤੇ ਡੀਮਡ ਯੂਨੀਵਰਸਿਟੀਆਂ ਨੂੰ ਹੋਸਟਲ ਵਿੱਚ ਵਾਧੇ ਲਈ 45 ਪ੍ਰਤੀਸ਼ਤ ਕੇਂਦਰੀ ਸਹਾਇਤਾ (ਬਕਾਇਆ 55 ਪ੍ਰਤੀਸ਼ਤ ਲਾਗਤ ਸਬੰਧਤ ਏਜੰਸੀ ਅਤੇ ਰਾਜ ਸਰਕਾਰ ਵੱਲੋਂ 10.45 ਦੇ ਅਨੁਪਾਤ ਨਾਲ ਸਹਿਣ ਕੀਤੀ ਜਾਵੇਗੀ।

3.29 ਸਾਲ 2015-16 ਦੌਰਾਨ ਇਸ ਸਕੀਮ ਅਧੀਨ ₹ 100.00 ਲੱਖ ਦੀ ਰਾਸ਼ੀ ਖਰਚ ਹੋਣ ਦੀ ਸੰਭਾਵਨਾ ਹੈ। ਸਾਲ 2016-17 ਦੌਰਾਨ ₹ 200.00 ਲੱਖ ਦੀ ਰਾਸ਼ੀ ਦਾ ਉਪਬੰਧ ਕੀਤਾ ਗਿਆ ਹੈ।

ਸੀ.ਐਸ.(ਡਬਲਿਊ.ਐਸ.ਸੀ.) ਸਿਵਲ ਅਧਿਕਾਰਾਂ ਦੀ ਰੱਖਿਆ ਸਬੰਧੀ ਐਕਟ-1955 ਅਤੇ ਅਨੁਸੂਚਿਤ ਜਾਤੀਆਂ ਅਤੇ ਅਨੁਸੂਚਿਤ ਕਬੀਲਿਆਂ (ਅੱਤਿਆਚਾਰ ਰੋਕੂ ਐਕਟ-1989) ਨੂੰ ਲਾਗੂ ਕਰਨਾ (ਨਾਨ ਪਲਾਨ ਤੋਂ ਤਬਦੀਲ ਹੋਈ) (50:50)

ਪ੍ਰਵਾਨਤ ਉਪਬੰਧ-₹ 1000.00 ਲੱਖ

3.30 ਜਨਗਣਨਾ-2011 ਅਨੁਸਾਰ ਰਾਜ ਦੀ ਅਨੁਸੂਚਿਤ ਜਾਤੀਆਂ ਦੀ ਆਬਾਦੀ (31.94 ਪ੍ਰਤੀਸ਼ਤ) ਦੇਸ਼ ਵਿਚ ਸਾਰੇ ਰਾਜਾਂ ਤੋਂ ਵੱਧ ਹੈ। ਸਿਵਲ ਅਧਿਕਾਰਾਂ ਦੀ ਰੱਖਿਆ ਸਬੰਧੀ ਐਕਟ-1955 ਅਤੇ ਅਨੁਸੂਚਿਤ ਜਾਤੀਆਂ ਅਤੇ ਅਨੁਸੂਚਿਤ ਕਬੀਲਿਆਂ (ਅੱਤਿਆਚਾਰ ਰੋਕੂ ਐਕਟ-1989) ਕੇਂਦਰੀ ਐਕਟ ਹਨ, ਜੋ ਪੰਜਾਬ ਸਮੇਤ ਸਾਰੇ ਰਾਜਾਂ ਵਿਚ ਲਾਗੂ ਹਨ। ਛੂਤ-ਛਾਤ ਨੂੰ ਹੇਠਲੇ ਪੱਧਰ ਤੱਕ ਮਿਟਾਉਣ ਦੇ ਮੰਤਵ ਨਾਲ ਇਹ ਸਕੀਮ 1986-87 ਵਿਚ ਸ਼ੁਰੂ ਕੀਤੀ ਗਈ ਸੀ। ਇਸ ਸਕੀਮ ਅਧੀਨ ਅੰਤਰ ਜਾਤੀ ਵਿਆਹ ਕਰਵਾਉਣ ਵਾਲੇ ਜੋੜਿਆਂ (ਜਿਨ੍ਹਾਂ ਵਿਚੋਂ ਇਕ ਅਨੁਸੂਚਿਤ ਜਾਤੀ ਨਾਲ ਸਬੰਧਤ ਹੋਵੇ) ਨੂੰ ₹ 50,000/- ਦਾ ਇਨਾਮ ਦਿੱਤਾ ਜਾਂਦਾ ਹੈ। ਇਸ ਤੋਂ ਇਲਾਵਾ, ਅਜਿਹੀਆਂ ਪੰਚਾਇਤਾਂ ਜਾਂ ਸਵੈ-ਇੱਛਤ ਅਦਾਰਿਆਂ ਜੋ ਅਨੁਸੂਚਿਤ ਜਾਤੀਆਂ ਦੇ ਸਮੁੱਚੇ ਵਿਕਾਸ ਲਈ ਕੰਮ ਕਰਦੇ ਹੋਣ, ਨੂੰ ਵੀ ₹ 25,000/- ਦਾ ਇਨਾਮ ਦਿੱਤਾ ਜਾਂਦਾ ਹੈ। ਇਸ ਤੋਂ ਇਲਾਵਾ, ਬਲਾਕ ਪੱਧਰ ਤੇ ਸੈਮੀਨਾਰ, ਵਿਚਾਰ-ਵਟਾਂਦਰਾ ਅਤੇ ਮਾਸ ਲੰਚ ਦਾ ਪ੍ਰਬੰਧ ਕੀਤਾ ਜਾਂਦਾ ਹੈ। ਵੱਖਰੇ-ਵੱਖਰੇ ਅਖਬਾਰਾਂ ਵਿਚ ਇਸ਼ਤਿਹਾਰਾਂ ਰਾਹੀਂ ਅਤੇ ਕਿਤਾਬਚੇ/ਫੋਲਡਰ ਆਦਿ ਵੰਡ ਕੇ ਭਲਾਈ ਵਿਭਾਗ ਦੁਆਰਾ ਚਲਾਈਆਂ ਜਾ ਰਹੀਆਂ ਸਕੀਮਾਂ ਦਾ ਪ੍ਰਚਾਰ ਕੀਤਾ ਜਾਂਦਾ ਹੈ।

3.31 ਇਸੇ ਤਰ੍ਹਾਂ ਅਨੁਸੂਚਿਤ ਜਾਤੀਆਂ ਦੇ ਲੋਕਾਂ ਉਪਰ ਅੱਤਿਆਚਾਰ ਨੂੰ ਘੱਟ ਕਰਨ ਦੇ ਉਪਰਾਲੇ ਵੀ ਕੀਤੇ ਜਾਂਦੇ ਹਨ। ਸਿਵਲ ਅਧਿਕਾਰਾਂ ਦੀ ਰੱਖਿਆ ਸਬੰਧੀ ਐਕਟ-1955 ਅਤੇ ਅਨੁਸੂਚਿਤ ਜਾਤੀਆਂ ਅਤੇ ਅਨੁਸੂਚਿਤ ਕਬੀਲਿਆਂ (ਅੱਤਿਆਚਾਰ ਰੋਕੂ ਐਕਟ-1989) ਦੇ ਬਨਣ ਨਾਲ ਰਾਜ ਸਰਕਾਰ ਵੱਲੋਂ ਅਨੁਸੂਚਿਤ ਜਾਤੀਆਂ ਦੇ ਲੋਕਾਂ ਉਪਰ ਅੱਤਿਆਚਾਰ ਘੱਟ ਕਰਨ ਲਈ ਪ੍ਰਭਾਵੀ ਕਦਮ ਚੁੱਕੇ ਗਏ ਹਨ। ਸਾਲ 2015-16 ਦੌਰਾਨ ਇਸ ਸਕੀਮ ਅਧੀਨ ₹ 640.00 ਲੱਖ ਖਰਚ ਹੋਣ ਦੀ ਸੰਭਾਵਨਾ ਹੈ। ਸਾਲ 2016-17 ਦੌਰਾਨ ਸਕੀਮ ਅਧੀਨ ₹ 1000.00 ਲੱਖ ਦਾ ਉਪਬੰਧ ਰੱਖਿਆ ਗਿਆ ਹੈ।

ਡਬਲਿਊ.ਐਸ.ਸੀ. ਪੰਜਾਬ ਅਨੁਸੂਚਿਤ ਜਾਤੀਆਂ ਤੋਂ ਵਿਕਾਸ ਅਤੇ ਵਿੱਤ ਨਿਗਮ ਲਈ ਸ਼ੇਅਰ ਕੈਪੀਟਲ -01 (ਰਾਜ ਦਾ ਹਿੱਸਾ 51% ਅਤੇ ਭਾਰਤ ਸਰਕਾਰ ਦਾ ਹਿੱਸਾ 49%)

ਪ੍ਰਵਾਨਤ ਉਪਬੰਧ-₹ 1063.00 ਲੱਖ

3.32 ਇਸ ਸਕੀਮ ਅਧੀਨ ਪੰਜਾਬ ਅਨੁਸੂਚਿਤ ਜਾਤੀਆਂ ਤੋਂ ਵਿਕਾਸ ਅਤੇ ਵਿੱਤ ਨਿਗਮ ਵੱਲੋਂ ਰਾਜ ਸਰਕਾਰ ਅਤੇ ਭਾਰਤ ਸਰਕਾਰ ਤੋਂ 51:49 ਦੇ ਅਨੁਪਾਤ ਵਿਚ ਪ੍ਰਾਪਤ ਹੁੰਦੀ ਸ਼ੇਅਰ ਕੈਪੀਟਲ ਵਿਚੋਂ

ਕਰਜਾ ਮੁਹੱਈਆ ਕਰਵਾਇਆ ਜਾਂਦਾ ਹੈ। ਕਾਰਪੋਰੇਸ਼ਨ ਵੱਲੋਂ ਸਿੱਧਾ ਕਰਜਾ ਸਕੀਮ, ਇਕਨਾਮਿਕ ਵੈਂਚਰ ਅਤੇ ਸਕਵੈਂਜਰਾਂ ਦੇ ਪੁਨਰਵਾਸ ਆਦਿ ਸਬੰਧੀ ਸਕੀਮਾਂ ਚਲਾਈਆਂ ਜਾ ਰਹੀਆਂ ਹਨ। ਇਸ ਤੋਂ ਇਲਾਵਾ ਕਾਰਪੋਰੇਸ਼ਨ ਵੱਲੋਂ ਅਪਣੀ ਸ਼ੇਅਰ ਕੈਪੀਟਲ, ਨੈਸ਼ਨਲ ਸਫਾਈ ਕਰਮਚਾਰੀ ਵਿੱਤ ਅਤੇ ਵਿਕਾਸ ਨਿਗਮ ਅਤੇ ਨੈਸ਼ਨਲ ਅੰਗਰੀਣ ਵਿੱਤ ਅਤੇ ਵਿਕਾਸ ਨਿਗਮ ਦੇ ਸਹਿਯੋਗ ਨਾਲ ਚਲਾਈ ਜਾ ਰਹੀਆਂ ਸਕੀਮਾਂ ਅਧੀਨ ਕਰਿਆਨੇ ਦੀ ਦੁਕਾਨ, ਬਿਜਲੀ ਦੀ ਦੁਕਾਨ, ਹੈਂਡਲੂਮ, ਟਰਾਂਸਪੋਰਟ ਵਾਹਨ ਸਕੀਮ, ਕੱਪੜੇ ਦੀ ਦੁਕਾਨ, ਸਾਇਕਲ/ਸਕੂਟਰ ਰਿਪੇਅਰ ਦੀ ਦੁਕਾਨ, ਬੱਕਰੀ ਪਾਲਣ, ਜੁੱਤੀਆਂ ਬਣਾਉਣ ਆਦਿ ਉੱਪਰ ਵੀ ਖਰਚ ਕੀਤੀ ਜਾਂਦੀ ਹੈ।

3.33 ਸਾਲ 2015-16 ਦੌਰਾਨ ਇਸ ਸਕੀਮ ਅਧੀਨ 2800 ਲਾਭਪਾਤਰੀਆਂ ਨੂੰ ਲਾਭ ਦੇਣ ਲਈ ₹ 2163.00 ਲੱਖ ਦੀ ਰਾਸ਼ੀ ਖਰਚ ਹੋਣ ਦੀ ਸੰਭਾਵਨਾ ਹੈ। ਸਾਲ 2016-17 ਦੌਰਾਨ 1400 ਲਾਭਪਾਤਰੀਆਂ ਨੂੰ ਲਾਭ ਦੇਣ ਲਈ ₹ 1063.00 ਲੱਖ ਰੁਪਏ ਦੀ ਰਾਸ਼ੀ ਦਾ ਉਪਬੰਧ ਕੀਤਾ ਗਿਆ ਹੈ।

ਸੀ.ਐਸ.(ਡਬਲਿਊ.ਐਸ.ਸੀ.) ਨੌਵੀਂ ਅਤੇ ਦਸਵੀਂ ਕਲਾਸ ਵਿੱਚ ਪੜ੍ਹਦੇ ਅਨੁਸੂਚਿਤ ਜਾਤੀ ਦੇ ਵਿੱਦਿਆਰਥੀਆਂ ਲਈ ਪ੍ਰੀ-ਮੈਟਰਿਕ ਸਕਾਲਰਸ਼ਿਪ (100% ਭਾਰਤ ਸਰਕਾਰ)

ਪ੍ਰਵਾਨਤ ਉਪਬੰਧ-₹ 5257.00 ਲੱਖ

3.34 ਇਸ ਸਕੀਮ ਦਾ ਮੰਤਵ 9ਵੀਂ ਅਤੇ 10ਵੀਂ ਕਲਾਸ ਦੇ ਅਨੁਸੂਚਿਤ ਜਾਤੀਆਂ ਦੇ ਵਿੱਦਿਆਰਥੀਆਂ ਦੇ ਮਾਪਿਆਂ ਨੂੰ ਸਹਾਇਤਾ ਦੇਣਾ ਹੈ ਤਾਂ ਕਿ ਸਕੂਲ ਛੱਡਣ ਦੀ ਦਰ, ਖਾਸ ਤੌਰ ਤੇ ਐਲੀਮੈਂਟਰੀ ਤੋਂ ਸੈਕੰਡਰੀ ਸਿੱਖਿਆ ਵਿਚ ਜਾਣ ਸਮੇਂ ਦਾ ਸਕੂਲ ਛੱਡਣ ਦੀ ਦਰ ਘੱਟ ਕੀਤਾ ਜਾ ਸਕੇ ਅਤੇ ਇਨ੍ਹਾਂ ਵਿੱਦਿਆਰਥੀਆਂ ਦਾ ਨੌਵੀਂ ਅਤੇ ਦੱਸਵੀਂ ਕਲਾਸਾਂ ਵਿੱਚ ਦਾਖਲਾ ਵਧਾਇਆ ਜਾ ਸਕੇ। ਇਹ ਸਕੀਮ ਸਾਲ 2012-13 ਦੌਰਾਨ ਮਿਤੀ 1.7.2012 ਤੋਂ ਸ਼ੁਰੂ ਕੀਤੀ ਗਈ ਸੀ।

3.35 ਸਕੀਮ ਅਧੀਨ ਦਿੱਤਾ ਜਾਣ ਵਾਲਾ ਵਿੱਤੀ ਲਾਭ ਕੇਵਲ ਭਾਰਤ ਵਿਚ ਪੜ੍ਹਾਈ ਕਰਨ ਵਾਲੇ ਵਿੱਦਿਆਰਥੀਆਂ ਲਈ ਹੈ ਅਤੇ ਵਿੱਦਿਆਰਥੀ ਜਿਸ ਰਾਜ/ਕੇਂਦਰੀ ਸਾਸ਼ਤ ਪ੍ਰਦੇਸ਼ ਦਾ ਪੱਕਾ ਵਸਨੀਕ ਹੈ, ਉਸ ਰਾਜ/ਕੇਂਦਰੀ ਸਾਸ਼ਤ ਪ੍ਰਦੇਸ਼ ਦੀ ਸਰਕਾਰ ਵੱਲੋਂ ਹੀ ਵਿੱਦਿਆਰਥੀ ਨੂੰ ਲਾਭ ਦਿੱਤਾ ਜਾਵੇਗਾ।

3.36 ਯੋਗਤਾ ਲਈ ਸ਼ਰਤਾਂ

- (i) ਵਿੱਦਿਆਰਥੀ ਅਨੁਸੂਚਿਤ ਜਾਤੀ ਨਾਲ ਸਬੰਧਤ ਹੋਣਾ ਚਾਹੀਦਾ ਹੈ।
- (ii) ਉਸ ਦੇ ਮਾਪਿਆਂ/ਸਪ੍ਰਸਤ ਦੀ ਸਾਲਾਨਾ ਆਮਦਨ 2.00 ਲੱਖ ਰੁਪਏ ਤੋਂ ਵੱਧ ਨਹੀਂ ਹੋਣੀ ਚਾਹੀਦੀ।
- (iii) ਵਿੱਦਿਆਰਥੀ ਨੇ ਕਿਸੇ ਹੋਰ ਕੇਂਦਰੀ ਸਹਾਇਤਾ ਪ੍ਰਾਪਤ ਪ੍ਰੀ ਮੈਟਰਿਕ ਵਜ਼ੀਫਾ ਸਕੀਮ ਅਧੀਨ ਲਾਭ ਨਾ ਲਿਆ ਹੋਵੇ।

- (iv) ਵਿਦਿਆਰਥੀ ਸਰਕਾਰੀ ਸਕੂਲ ਜਾਂ ਕੇਂਦਰੀ/ਰਾਜ ਦੇ ਸਿਖਿਆ ਬੋਰਡ ਤੋਂ ਮਾਨਤਾ ਪ੍ਰਾਪਤ ਸਕੂਲ ਦਾ ਰੈਗੂਲਰ ਵਿਦਿਆਰਥੀ ਹੋਣਾ ਚਾਹੀਦਾ ਹੈ।

3.37 ਪੜਾਈ ਦੇ ਸਮੇਂ ਦੌਰਾਨ ਵਜ਼ੀਫੇ ਦੀ ਦਰ ਹੇਠ ਅਨੁਸਾਰ ਹੈ :

ਆਈਟਮ	ਡੇ-ਸਕਾਲਰ	ਹੋਸਟਲਰ
10 ਮਹੀਨੇ ਦਾ ਵਜ਼ੀਫਾ	₹ 150/- ਪ੍ਰਤੀ ਮਹੀਨਾ	₹ 350/- ਪ੍ਰਤੀ ਮਹੀਨਾ
ਕਿਤਾਬਾ ਅਤੇ ਐਡਹਾਕ ਗਰਾਂਟ	₹ 750/- ਪ੍ਰਤੀ ਮਹੀਨਾ	₹ 1000/- ਪ੍ਰਤੀ ਮਹੀਨਾ

3.38 ਸਾਲ 2015-16 ਦੌਰਾਨ ਅਨੁਸੂਚਿਤ ਜਾਤੀਆਂ ਦੇ 2,22,520 ਵਿਦਿਆਰਥੀਆਂ ਨੂੰ ਲਾਭ ਦੇਣ ਲਈ ₹ 5213.07 ਲੱਖ ਖਰਚ ਹੋਣ ਦੀ ਸੰਭਾਵਨਾ ਹੈ। ਸਾਲ 2016-17 ਦੌਰਾਨ ਵੀ ਅਨੁਸੂਚਿਤ ਜਾਤੀਆਂ ਦੇ 2,33,646 ਵਿਦਿਆਰਥੀਆਂ ਨੂੰ ਲਾਭ ਦੇਣ ਲਈ ₹ 5257.00 ਲੱਖ ਦਾ ਉਪਬੰਧ ਰੱਖਿਆ ਗਿਆ ਹੈ।

ਸੀ.ਐਸ.(ਡਬਲਿਊ.ਐਸ.ਸੀ.) ਅਨੁਸੂਚਿਤ ਜਾਤੀਆਂ ਦੇ ਵਿੱਦਿਆਰਥੀਆਂ ਦੀ ਮੈਰਿਟ ਦੀ ਅੱਪਗਰੇਡੇਸ਼ਨ -07 (100% ਭਾਰਤ ਸਰਕਾਰ)

ਪ੍ਰਵਾਨਤ ਉਪਬੰਧ- ₹ 71.00 ਲੱਖ

3.39 ਇਸ ਸਕੀਮ ਅਧੀਨ ਅਨੁਸੂਚਿਤ ਜਾਤੀਆਂ ਦੇ 9ਵੀਂ ਤੋਂ 12ਵੀਂ ਕਲਾਸ ਦੇ ਵਿਦਿਆਰਥੀਆਂ ਨੂੰ ਸਕੂਲ ਤੋਂ ਬਾਅਦ ਦੇ ਸਮੇਂ ਵਿਚ ਵਿਸ਼ੇਸ਼ ਕੋਚਿੰਗ ਦੇਣ ਲਈ ਰਾਜਾਂ ਨੂੰ 100% ਕੇਂਦਰੀ ਸਹਾਇਤਾ ਦਿੱਤੀ ਜਾਂਦੀ ਹੈ। ਸਕੂਲ ਤੋਂ ਬਾਅਦ ਦੀ ਕੋਚਿੰਗ ਸਕੂਲੀ ਵਿਸ਼ਿਆਂ ਦੀ ਕਮੀਆਂ ਨੂੰ ਦੂਰ ਕਰਦੀ ਹੈ, ਜਦਕਿ ਵਿਸ਼ੇਸ਼ ਕੋਚਿੰਗ ਅਧੀਨ ਵਿਦਿਆਰਥੀਆਂ ਨੂੰ ਮੁਕਾਬਲੇ ਦੇ ਇਮਤਿਹਾਨਾਂ ਅਤੇ ਮੈਡੀਕਲ ਅਤੇ ਇੰਜਨੀਅਰਿੰਗ ਦੇ ਪੇਸ਼ਾਵਰ ਕੋਰਸਾਂ ਵਿਚ ਦਾਖਲੇ ਲਈ ਤਿਆਰੀ ਕਰਵਾਈ ਜਾਂਦੀ ਹੈ। ਇਸ ਸਕੀਮ ਦਾ ਮੁੱਖ ਮੰਤਵ ਅਨੁਸੂਚਿਤ ਜਾਤੀਆਂ ਦੇ ਵਿਦਿਆਰਥੀਆਂ ਨੂੰ ਰਿਹਾਇਸ਼ੀ ਅਤੇ ਗੈਰ-ਰਿਹਾਇਸ਼ੀ ਸਕੂਲਾਂ ਵਿਚ ਮਿਆਰੀ ਸਿੱਖਿਆ ਦੇ ਕੇ ਉਨ੍ਹਾਂ ਦੀ ਮੈਰਿਟ ਨੂੰ ਵਧਾਉਣਾ ਹੈ।

3.40 ਦਾਖਲੇ ਅਤੇ ਚੋਣ ਪ੍ਰਕਿਰਿਆ ਦੀ ਵਿਧੀ ਰਾਜ ਸਰਕਾਰ ਵੱਲੋਂ ਤਿਆਰ ਕੀਤੀ ਜਾਂਦੀ ਹੈ ਅਤੇ ਰਾਜ ਸਰਕਾਰ ਲਾਭਪਾਤਰੀ ਵਿਦਿਆਰਥੀਆਂ ਅਤੇ ਕੋਚਿੰਗ ਸੰਸਥਾਵਾਂ ਦੀ ਚੋਣ ਪਾਰਦਰਸ਼ੀ ਅਤੇ ਨਿਰਪੱਖ ਢੰਗ ਨਾਲ ਕਰਨਾ ਯਕੀਨੀ ਬਣਾਉਂਦੀ ਹੈ। ਚੁਣੇ ਗਏ ਸਕੂਲ ਕੋਲ ਵਿਦਿਆਰਥੀ ਦੇ ਸਰਵਪੱਖੀ ਵਿਕਾਸ ਲਈ ਲੋੜੀਂਦੀਆਂ ਸਹੂਲਤਾਂ ਹੋਣੀਆਂ ਚਾਹੀਦੀਆਂ ਹਨ। ਇਸ ਤੋਂ ਇਲਾਵਾ ਸਕੂਲ ਕੋਲ ਅੱਛਾ ਹੋਸਟਲ ਹੋਣਾ ਚਾਹੀਦਾ ਹੈ ਅਤੇ ਸਕੂਲ ਦੀ ਕਾਰਗੁਜ਼ਾਰੀ ਉੱਤਮ ਦਰਜੇ ਦੀ ਹੋਣੀ ਚਾਹੀਦੀ ਹੈ। ਹਰ ਸਾਲ ਪ੍ਰਤੀ ਵਿਦਿਆਰਥੀ ₹ 25000/- ਦੀ ਗਰਾਂਟ ਮੁਹੱਈਆ ਕਰਵਾਈ ਜਾਂਦੀ ਹੈ, ਜਿਸ ਦਾ ਵਿਸਥਾਰ ਹੇਠ ਅਨੁਸਾਰ ਹੈ:-

(i) ₹ 15000/- ਪ੍ਰਤੀ ਵਿਦਿਆਰਥੀ:

- 10 ਮਹੀਨਿਆਂ ਲਈ ₹ 900/- ਪ੍ਰਤੀ ਮਹੀਨਾ ਦੇ ਹਿਸਾਬ ਨਾਲ ਰਹਿਣ ਦਾ ਖਰਚਾ= ₹ 9000/- (ਕੇਵਲ ਰਿਹਾਇਸ਼ੀ ਸਕੂਲਾਂ ਵਿਚ ਪੜਨ ਵਾਲੇ ਵਿਦਿਆਰਥੀਆਂ ਲਈ)
- 10 ਮਹੀਨਿਆਂ ਲਈ ਜੇਬ ਖਰਚਾ ₹ 300/- ਪ੍ਰਤੀ ਮਹੀਨਾ ਦੇ ਹਿਸਾਬ ਨਾਲ = ₹ 3000
- ਕਿਤਾਬਾਂ ਅਤੇ ਸਟੇਸ਼ਨਰੀ-₹ 3000/-

(ii) ਪ੍ਰਿੰਸੀਪਲ, ਮਾਹਰ ਸਟਾਫ ਅਤੇ ਹੋਰ ਮੌਕੇ ਦੇ ਖਰਚਿਆਂ ਲਈ ₹ 10000/- ਪ੍ਰਤੀ ਵਿਦਿਆਰਥੀ ਪ੍ਰਤੀ ਸਾਲ ਮਾਨਭੱਤਾ

3.41 ਸਾਲ 2015-16 ਦੌਰਾਨ ਅਨੁਸੂਚਿਤ ਜਾਤੀਆਂ ਦੇ 200 ਵਿਦਿਆਰਥੀਆਂ ਨੂੰ ਲਾਭ ਦੇਣ ਲਈ ₹ 25.00 ਲੱਖ ਖਰਚ ਹੋਣ ਦੀ ਸੰਭਾਵਨਾ ਹੈ। ਇਸੇ ਤਰ੍ਹਾਂ ਸਾਲ 2016-17 ਦੌਰਾਨ ਅਨੁਸੂਚਿਤ ਜਾਤੀਆਂ ਦੇ 200 ਵਿਦਿਆਰਥੀਆਂ ਨੂੰ ਲਾਭ ਦੇਣ ਲਈ ₹ 71.00 ਲੱਖ ਦਾ ਉਪਬੰਧ ਰੱਖਿਆ ਗਿਆ ਹੈ।

ਸੀ.ਐਸ.(ਡਬਲਿਊ.ਐਸ.ਸੀ.) ਅਨੁਸੂਚਿਤ ਜਾਤੀ ਪਿੰਡਾਂ ਵਿੱਚ ਪ੍ਰਧਾਨ ਮੰਤਰੀ ਆਦਰਸ਼ ਗਰਾਮ ਯੋਜਨਾ
-53 (50:50) (ਭਾਰਤ ਸਰਕਾਰ:ਪੰਜਾਬ ਸਰਕਾਰ- ਇਸ ਵਿੱਚ ਇੰਸੈਟਿਵ ਗਰਾਂਟ ਸ਼ਾਮਲ ਹੈ)

ਪ੍ਰਵਾਨਤ ਉਪਬੰਧ-₹ 1.00 ਲੱਖ

3.42 ਇਹ ਸਕੀਮ 50 ਪ੍ਰਤੀਸ਼ਤ ਅਤੇ ਇਸ ਤੋਂ ਵੱਧ ਅਨੁਸੂਚਿਤ ਜਾਤੀਆਂ ਦੀ ਵਸੋਂ ਵਾਲੇ 1000 ਪਿੰਡਾਂ ਦੇ ਏਕੀਕ੍ਰਿਤ ਵਿਕਾਸ ਲਈ ਸਾਲ 2009-10 ਵਿਚ ਸ਼ੁਰੂ ਕੀਤੀ ਗਈ ਸੀ। ਸਭ ਤੋਂ ਪਹਿਲਾਂ ਇਹ ਸਕੀਮ ਪਾਈਲਟ ਬੇਸ ਤੇ ਪੰਜ ਰਾਜਾਂ ਵਿਚ ਸ਼ੁਰੂ ਕੀਤੀ ਗਈ ਸੀ, ਜਿਸ ਨੂੰ ਵਧਾ ਕੇ ਅਨੁਸੂਚਿਤ ਜਾਤੀਆਂ ਲਈ ਵਧੇਰੇ ਵਸੋਂ ਵਾਲੇ 1500 ਪਿੰਡਾਂ (ਸਮੇਤ ਪੰਜਾਬ) ਵਿਚ ਲਾਗੂ ਕੀਤੀ ਗਈ ਹੈ। ਪੰਜਾਬ ਵਿਚ 50 ਪ੍ਰਤੀਸ਼ਤ ਤੋਂ ਵੱਧ ਵਸੋਂ ਵਾਲੇ ਪਿੰਡਾਂ ਦੀ ਗਿਣਤੀ 2800 ਹੈ। ਪ੍ਰਧਾਨ ਮੰਤਰੀ ਆਦਰਸ਼ ਗਰਾਮ ਯੋਜਨਾ ਦਾ ਮੁੱਖ ਮੰਤਵ ਅਨੁਸੂਚਿਤ ਜਾਤੀਆਂ ਦੀ ਵਧੇਰੇ ਵਸੋਂ ਵਾਲੇ ਪਿੰਡਾਂ ਦਾ ਸਰਵਪੱਖੀ ਵਿਕਾਸ ਕਰਦੇ ਹੋਏ, ਇਨ੍ਹਾਂ ਨੂੰ ਮਾਡਲ ਪਿੰਡਾਂ ਵਿਚ ਤਬਦੀਲ ਕਰਨਾ ਹੈ। ਇਹ ਪਿੰਡ ਹੇਠ ਲਿਖੀਆਂ ਸ਼ਰਤਾਂ ਪੂਰੀਆਂ ਕਰਦੇ ਹੋਏ ਚਾਹੀਦੇ ਹਨ:

- (i) ਇਨ੍ਹਾਂ ਪਿੰਡਾਂ ਕੋਲ ਸਮਾਜਿਕ ਅਤੇ ਆਰਥਿਕ ਵਿਕਾਸ ਲਈ ਲੋੜੀਂਦਾ ਸਮਾਜਿਕ ਬੁਨਿਆਦੀ ਢਾਂਚਾ ਮੌਜੂਦ ਹੋਣਾ ਚਾਹੀਦਾ ਹੈ।
- (ii) ਅਨੁਸੂਚਿਤ ਜਾਤੀਆਂ ਅਤੇ ਗੈਰ ਅਨੁਸੂਚਿਤ ਜਾਤੀਆਂ ਵਿਚ ਸਮਾਜਿਕ ਆਰਥਿਕ ਇੰਡੀਕੇਟਰਾਂ (ਜਿਵੇਂ ਕਿ ਸਾਖਰਤਾ ਦਰ, ਮੁੱਢਲੀ ਪੜਾਈ ਦੀ ਮੁਕੰਮਲ ਦਰ, ਆਈ.ਐਮ.ਆਰ/ਐਮ.ਐਮ.ਆਰ, ਉਪਜਾਊ ਸਾਧਨਾਂ ਦੀ ਮਲਕੀਅਤ ਆਦਿ) ਦਾ

ਵਖਰੇਵਾਂ ਨਹੀਂ ਹੋਣਾ ਚਾਹੀਦਾ ਅਤੇ ਇਹ ਇੰਡੀਕੇਟਰ ਕੌਮੀ ਪੱਧਰ ਦੇ ਬਰਾਬਰ ਹੋਣੇ ਚਾਹੀਦੇ ਹਨ।

ੳ) ਗਰੀਬੀ ਰੇਖਾ ਤੋਂ ਹੇਠਾਂ ਰਹਿ ਰਹੇ ਪਰਿਵਾਰਾਂ, ਖਾਸ ਤੌਰ ਤੇ ਅਨੁਸੂਚਿਤ ਜਾਤੀਆਂ ਦੇ ਪਰਿਵਾਰਾਂ ਕੋਲ ਖੁਰਾਕ ਅਤੇ ਰਹਿਣ ਸਹਿਣ ਦੀ ਸੁਰੱਖਿਆ ਹੋਣੀ ਚਾਹੀਦੀ ਹੈ ਅਤੇ ਉਹ ਗਰੀਬੀ ਰੇਖਾ ਨੂੰ ਪਾਰ ਕਰਨ ਅਤੇ ਰੋਜ਼ੀ-ਰੋਟੀ ਕਮਾਉਣ ਦੇ ਕਾਬਲ ਹੋਣੇ ਚਾਹੀਦੇ ਹਨ।

ਅ) ਸਾਰੇ ਬੱਚੇ ਘੱਟ ਤੋਂ ਘੱਟ ਅੱਠ ਸਾਲ ਦੀ ਪੜ੍ਹਾਈ ਪੂਰੀ ਕਰਦੇ ਹੋਣ ਅਤੇ

ੲ) ਬੱਚਿਆਂ ਅਤੇ ਇਸਤਰੀਆਂ ਵਿਚ ਕੁਪੋਸਣ ਦੀ ਦਰ ਖਤਮ ਹੋਣੀ ਚਾਹੀਦੀ ਹੈ।

(iii) ਛੂਆ ਛਾਤ ਦਾ ਖਾਤਮਾ ਅਤੇ ਅਨੁਸੂਚਿਤ ਜਾਤੀਆਂ ਵਿਰੁੱਧ ਅਤਿਆਚਾਰ ਆਦਿ ਖਤਮ ਹੋਣੇ ਚਾਹੀਦੇ ਹਨ। ਲੜਕੀਆਂ/ਇਸਤਰੀਆਂ ਵਿਰੁੱਧ ਭੇਦ-ਭਾਵ ਨਹੀਂ ਹੋਣਾ ਚਾਹੀਦਾ, ਪੂਰਨ ਨਸ਼ਾਂਬੰਦੀ ਹੋਣੀ ਚਾਹੀਦੀ ਅਤੇ ਸਮਾਜ ਦੇ ਸਾਰੇ ਵਰਗ ਪਿਆਰ ਅਤੇ ਮਾਣ ਨਾਲ ਰਹਿੰਦੇ ਹੋਣੇ ਚਾਹੀਦੇ ਹਨ।

3.43 ਚੁਣੇ ਗਏ ਪਿੰਡਾਂ ਦਾ ਏਕੀਕ੍ਰਿਤ ਵਿਕਾਸ ਮੁੱਢਲੇ ਤੌਰ ਤੇ ਪਹਿਲਾਂ ਤੋਂ ਚੱਲ ਰਹੀਆਂ ਕੇਂਦਰੀ ਅਤੇ ਰਾਜ ਦੀਆਂ ਸਕੀਮਾਂ ਨੂੰ ਹੋਰ ਸਹਾਇਤਾ ਦੇ ਕੇ ਕੀਤਾ ਜਾਵੇਗਾ। ਭਾਰਤ ਸਰਕਾਰ ਵੱਲੋਂ ਹਰ ਪਿੰਡ ਨੂੰ ਪਿੰਡ ਵਿਚ ਪਹਿਲਾਂ ਤੋਂ ਚੱਲ ਰਹੀਆਂ ਸਕੀਮਾਂ ਦੀ ਘਾਟ ਪੂਰੀ ਕਰਨ ਅਤੇ ਪਿੰਡਾਂ ਦੀਆਂ ਵਿਸ਼ੇਸ਼ ਲੋੜਾਂ, ਜੋ ਮੌਜੂਦਾ ਸਕੀਮਾਂ ਪੂਰੀਆਂ ਨਾ ਕਰਦੀਆਂ ਹੋਣ, ਲਈ ₹ 20.00 ਲੱਖ ਦੀ ਰਾਸ਼ੀ ਜਾਰੀ ਕੀਤੀ ਜਾਵੇਗੀ (ਇੰਨੀ ਹੀ ਰਾਸ਼ੀ ਰਾਜ ਸਰਕਾਰ ਵੱਲੋਂ ਦੇਣ ਦੀ ਉਮੀਦ ਕੀਤੀ ਜਾਵੇਗੀ)। ਇਸ ਤੋਂ ਇਲਾਵਾ ਕੇਂਦਰ ਸਰਕਾਰ ਵੱਲੋਂ ਉਤਸਾਹ ਲਈ ਗਰਾਂਟ ਵੀ ਦਿੱਤੀ ਜਾਵੇਗੀ। ਇਸ ਕੰਮ ਦੀ ਪਬਲਿਕ ਸੈਕਟਰ ਅਤੇ ਪ੍ਰਾਈਵੈਟ ਕਾਰਪੋਰੇਟ ਸੈਕਟਰ ਦੀਆਂ ਸੇਵਾਵਾਂ ਲੈਣ ਦੇ ਉਪਰਾਲੇ ਕੀਤੇ ਜਾਣਗੇ ਅਤੇ ਕਾਰਪੋਰੇਟ ਸਮਾਜਿਕ ਜ਼ਿੰਮੇਵਾਰੀ ਅਧੀਨ ਉਨ੍ਹਾਂ ਦੀ ਵਰਤੋਂ ਕੀਤੀ ਜਾਵੇਗੀ।

3.44 ਪਹਿਲੇ ਪੜਾਵ ਵਿਚ 100 ਪਿੰਡ (ਸ਼੍ਰੀ ਮੁਕਤਸਰ ਸਾਹਿਬ ਜਿਲਾ ਅਤੇ ਹੁਸ਼ਿਆਰਪੁਰ ਜਿਲ੍ਹੇ ਵਿਚ ਪ੍ਰਤੀ ਜਿਲਾਂ 50 ਪਿੰਡ) ਚੁਣੇ ਗਏ ਹਨ। ਰਾਜ ਸਰਕਾਰ ਵੱਲੋਂ ਇਹਨਾਂ ਪਿੰਡਾਂ ਦੀ ਪੇਂਡੂ ਵਿਕਾਸ ਯੋਜਨਾ ਤਿਆਰ ਕਰਨ ਲਈ ਦਿਹਾਤੀ ਅਤੇ ਉਦਯੋਗਿਕ ਵਿਕਾਸ ਖੋਜ ਕੇਂਦਰ (ਕਰਿੱਡ) ਅਤੇ ਇੰਨਸਟੀਚਿਊਟ ਫਾਰ ਡਿਵੈਲਪਮੈਂਟ ਅਤੇ ਕਮਿਊਨੀਕੇਸ਼ਨ (ਆਈ.ਡੀ.ਸੀ) ਦੀਆਂ ਸੇਵਾਵਾਂ ਲਈਆਂ ਗਈਆਂ ਹਨ। ਇਹਨਾਂ ਏਜੰਸੀਆਂ ਵੱਲੋਂ ਪੇਸ਼ ਕੀਤੀਆਂ ਗਈਆਂ ਪੇਂਡੂ ਵਿਕਾਸ ਯੋਜਨਾਵਾਂ ਨੂੰ ਸਰਕਾਰ ਵੱਲੋਂ ਇਹਨਾਂ ਨੂੰ ਪ੍ਰਵਾਨ ਕਰ ਦਿੱਤਾ ਗਿਆ ਹੈ। ਸਬੰਧਤ ਜਿਲ੍ਹੇ ਦੇ ਡਿਪਟੀ ਕਮਿਸ਼ਨਰ ਨੂੰ ਪੇਂਡੂ ਵਿਕਾਸ ਯੋਜਨਾ ਅਨੁਸਾਰ ਕੰਮ ਸ਼ੁਰੂ ਕਰਨ ਦੀਆਂ ਹਦਾਇਤਾਂ ਦੇ ਦਿੱਤੀਆਂ ਹਨ। ਸਾਲ 2015-16 ਦੌਰਾਨ ਇਸ ਸਕੀਮ

ਅਧੀਨ ₹ 3500.00 ਲੱਖ (1750.00 ਲੱਖ ਕੇਂਦਰੀ ਹਿੱਸਾ ਅਤੇ ₹ 1750.00 ਲੱਖ ਰਾਜ ਦਾ ਹਿੱਸਾ) ਖਰਚ ਹੋਣ ਦੀ ਸੰਭਾਵਨਾ ਹੈ।

3.45 ਸਾਲ 2016-17 ਦੌਰਾਨ ਇਸ ਸਕੀਮ ਅਧੀਨ ₹ 1.00 ਲੱਖ ਦਾ ਉਪਬੰਧ ਕੀਤਾ ਗਿਆ ਹੈ।

**ਡਬਲਿਊ.ਐਸ.ਸੀ.(ਡੀ) ਡਾ. ਬੀ.ਆਰ. ਅੰਬੇਦਕਰ ਭਵਨਾਂ ਦੀ ਉਸਾਰੀ ਅਤੇ ਉਨ੍ਹਾਂ ਦਾ ਰੱਖ ਰਖਾਵ
-01**

ਪ੍ਰਵਾਨਤ ਉਪਬੰਧ- ₹ 2485.00 ਲੱਖ

3.46 ਇਹ ਸਕੀਮ ਡਾ. ਬੀ.ਆਰ. ਅੰਬੇਦਕਰ ਦੀ ਯਾਦ ਮਨਾਉਣ ਲਈ ਸਾਲ 1990-91 ਵਿਚ ਸ਼ੁਰੂ ਕੀਤੀ ਗਈ ਸੀ। ਰਾਜ ਸਰਕਾਰ ਸਾਰੇ ਜਿਲ੍ਹਾ ਸਦਰ ਮੁਕਾਮਾਂ ਤੇ ਅੰਬੇਦਕਰ ਭਵਨਾਂ ਦੀ ਉਸਾਰੀ ਕਰ ਰਹੀ ਹੈ। ਇਨ੍ਹਾਂ ਭਵਨਾਂ ਵਿਚ 500 ਸੀਟਾਂ ਦੀ ਸਮਰੱਥਾ ਵਾਲਾ ਇੱਕ ਆਡੀਟੋਰੀਅਮ ਹਾਲ, 50 ਸੀਟਾਂ ਦੀ ਸਮਰੱਥਾ ਵਾਲਾ ਇੱਕ ਮੀਟਿੰਗ ਹਾਲ ਅਤੇ ਲਾਈਬ੍ਰੇਰੀ-ਕਮ-ਖੋਜ ਕੇਂਦਰ ਬਣਾਏ ਗਏ ਹਨ। ਅੰਬੇਦਕਰ ਭਵਨਾਂ ਦਾ ਜਿਲ੍ਹਾਵਾਰ ਵਿਸਥਾਰ ਹੇਠ ਅਨੁਸਾਰ ਹੈ:-

- (i) ਮੁਕੰਮਲ ਅਤੇ ਚਾਲੂ-14 ਜਿਲ੍ਹੇ (ਫਤਿਹਗੜ੍ਹ ਸਾਹਿਬ, ਸ੍ਰੀ ਮੁਕਤਸਰ ਸਾਹਿਬ, ਫਰੀਦਕੋਟ, ਗੁਰਦਾਸਪੁਰ, ਕਪੂਰਥਲਾ, ਰੂਪਨਗਰ, ਸੰਗਰੂਰ, ਮਾਨਸਾ, ਬਠਿੰਡਾ, ਮੋਗਾ, ਫਿਰੋਜ਼ਪੁਰ, ਪਟਿਆਲਾ, ਸ਼ਹੀਦ ਭਗਤ ਸਿੰਘ ਨਗਰ ਅਤੇ ਲੁਧਿਆਣਾ)
- (ii) ਅਧੂਰੇ-3 ਜਿਲ੍ਹੇ (ਹੁਸ਼ਿਆਰਪੁਰ, ਜਲੰਧਰ ਅਤੇ ਅੰਮ੍ਰਿਤਸਰ)
- (iii) ਜਿਨ੍ਹਾਂ ਜਿਲ੍ਹਿਆਂ ਵਿਚ ਅਜੇ ਕੰਮ ਸ਼ੁਰੂ ਹੋਣਾ ਹੈ-5 ਜਿਲ੍ਹੇ (ਐਸ.ਏ.ਐਸ ਨਗਰ, ਤਰਨ ਤਾਰਨ, ਬਰਨਾਲਾ, ਫਾਜ਼ਿਲਕਾ ਅਤੇ ਪਠਾਨਕੋਟ) ਇਨ੍ਹਾਂ ਜਿਲ੍ਹਿਆਂ ਵਿਚ ਜਗ੍ਹਾ ਹਾਸਲ ਕੀਤੀ ਜਾ ਰਹੀ ਹੈ।

3.47 ਸਾਲ 2015-16 ਦੌਰਾਨ ਇਸ ਸਕੀਮ ਅਧੀਨ ₹ 22.00 ਲੱਖ ਖਰਚ ਹੋਣ ਦੀ ਸੰਭਾਵਨਾ ਹੈ। ਸਾਲ 2016-17 ਦੌਰਾਨ ਇਸ ਮੰਤਵ ਲਈ ₹ 2485.00 ਲੱਖ ਦਾ ਉਪਬੰਧ ਰੱਖਿਆ ਗਿਆ ਹੈ।

**ਡਬਲਿਊ.ਐਸ.ਸੀ.(ਡੀ.)-02 ਐਸ.ਸੀ ਖਿਡਾਰੀ ਵਿਦਿਆਰਥੀਆਂ ਨੂੰ ਪੁਰਸਕਾਰ (ਛੇਵੀਂ ਤੋਂ ਬਾਰਵੀਂ
ਜਮਾਤ)**

ਪ੍ਰਵਾਨਤ ਉਪਬੰਧ- ₹ 25.00 ਲੱਖ

3.48 ਇਸ ਸਕੀਮ ਦਾ ਮੰਤਵ ਅਨੁਸੂਚਿਤ ਜਾਤੀਆਂ ਦੇ ਵਿਦਿਆਰਥੀਆਂ ਵਿਚ ਖੇਡਾਂ ਵਿਚ ਮੁਕਾਬਲੇ ਦੀ ਭਾਵਨਾ ਪੈਦਾ ਕਰਨਾ ਹੈ। ਇਸ ਸਕੀਮ ਅਧੀਨ ਹਰੇਕ ਸਿੱਖਿਆ ਬਲਾਕ ਵਿਚ ਖੇਡਾਂ ਵਿਚ ਪਹਿਲੇ, ਦੂਜੇ ਅਤੇ ਤੀਜੇ ਨੰਬਰ ਆਉਣ ਵਾਲੇ 6ਵੀਂ ਤੋਂ 12ਵੀਂ ਦੇ ਅਨੁਸੂਚਿਤ ਜਾਤੀਆਂ ਦੇ

ਵਿਦਿਆਰਥੀਆਂ ਨੂੰ ₹ 25/- ਰੁਪਏ ਪ੍ਰਤੀ ਮਹੀਨੇ ਦਾ ਇਨਾਮ ਦਿੱਤਾ ਜਾਂਦਾ ਸੀ। ਮਿਤੀ 21.3.2014 ਤੋਂ ਇਹ ਰਾਸ਼ੀ ਹੇਠ ਲਿਖੇ ਅਨੁਸਾਰ ਵਧਾ ਦਿੱਤੀ ਗਈ ਹੈ:-

ਪ੍ਰਾਇਮਰੀ ਪੱਧਰ	₹ 500/-	ਸਾਲਾਨਾ ਤਿੰਨ ਸਾਲਾਂ ਲਈ
ਮਿਡਲ ਪੱਧਰ	₹ 750/-	ਸਾਲਾਨਾ ਦੋ ਸਾਲਾਂ ਲਈ
ਹਾਇਰ ਸੈਕੰਡਰੀ ਪੱਧਰ	₹ 1000/-	ਸਾਲਾਨਾ ਦੋ ਸਾਲਾਂ ਲਈ

3.49 ਸਾਲ 2015-16 ਦੌਰਾਨ ਇਸ ਸਕੀਮ ਅਧੀਨ ₹ 42.46 ਲੱਖ ਦੀ ਰਾਸ਼ੀ ਖਰਚ ਕਰਕੇ 10266 ਅਨੁਸੂਚਿਤ ਜਾਤੀ ਦੇ ਖਿਡਾਰੀ ਵਿਦਿਆਰਥੀਆਂ ਨੂੰ ਲਾਭ ਦੇਣ ਦੀ ਸੰਭਾਵਨਾ ਹੈ। ਸਾਲ 2016-17 ਦੌਰਾਨ ਇਸ ਸਕੀਮ ਅਧੀਨ ₹ 25.00 ਲੱਖ ਰੁਪਏ ਦਾ ਉਪਬੰਧ ਰੱਖਿਆ ਗਿਆ ਹੈ, ਜਿਸ ਨਾਲ 3140 ਅਨੁਸੂਚਿਤ ਜਾਤੀ ਖਿਡਾਰੀ ਵਿਦਿਆਰਥੀ ਕਵਰ ਕੀਤੇ ਜਾਣਗੇ।

ਆਈ.ਟੀ.ਆਈ-07 ਅਨੁਸੂਚਿਤ ਜਾਤੀਆਂ ਨੂੰ ਮੁਫਤ ਪਾਠ ਪੁਸਤਕਾਂ ਅਤੇ ਟੂਲ ਕਿੱਟਾਂ ਦੇਣਾ

ਪ੍ਰਵਾਨਤ ਉਪਬੰਧ-₹ 225.00 ਲੱਖ

3.50 ਇਸ ਸਕੀਮ ਅਧੀਨ ਅਨੁਸੂਚਿਤ ਜਾਤੀ ਦੇ ਵਿਦਿਆਰਥੀਆਂ ਨੂੰ ਦਾਖਲੇ ਮੌਕੇ ਮੁਫਤ ਥਿਊਰੀ ਦੀਆਂ ਕਿਤਾਬਾਂ ਅਤੇ ਟੂਲ ਕਿੱਟਾਂ ਮੁਹਈਆਂ ਕਰਵਾਈਆਂ ਜਾਂਦੀਆਂ ਹਨ। ਸਿਖਲਾਈ ਮੁਕੰਮਲ ਹੋਣ ਉਪਰੰਤ ਵਿਦਿਆਰਥੀ ਕਿਤਾਬਾਂ ਅਤੇ ਟੂਲ ਕਿੱਟਾਂ ਆਪਣੇ ਕੋਲ ਰੱਖ ਲੈਂਦੇ ਹਨ ਤਾਂ ਕਿ ਉਹ ਅਪਣਾ ਕੰਮ ਸ਼ੁਰੂ ਕਰ ਸਕਣ।

3.51 ਸਾਲ 2015-16 ਦੌਰਾਨ ਇਸ ਸਕੀਮ ਅਧੀਨ ₹ 58.00 ਲੱਖ ਦੀ ਰਾਸ਼ੀ ਖਰਚ ਕਰਕੇ 1933 ਅਨੁਸੂਚਿਤ ਜਾਤੀਆਂ ਦੇ ਵਿਦਿਆਰਥੀਆਂ ਨੂੰ ਲਾਭ ਦੇਣ ਦੀ ਸੰਭਾਵਨਾ ਹੈ। ਸਾਲ 2016-17 ਦੌਰਾਨ ਇਸ ਸਕੀਮ ਅਧੀਨ ₹ 225.00 ਲੱਖ ਦਾ ਉਪਬੰਧ ਰੱਖਿਆ ਗਿਆ ਹੈ, ਜਿਸ ਨਾਲ ਅਨੁਸੂਚਿਤ ਜਾਤੀਆਂ ਦੇ 7500 ਵਿਦਿਆਰਥੀਆਂ ਨੂੰ ਲਾਭ ਦਿੱਤਾ ਜਾਵੇਗਾ।

3.52 ਸਾਲ 2016-17 ਦੌਰਾਨ ਅਨੁਸੂਚਿਤ ਜਾਤੀਆਂ ਲਈ ਲਾਗੂ ਕੀਤੀਆਂ ਜਾਣ ਵਾਲੀਆਂ ਵਿਸ਼ੇਸ਼ ਸਕੀਮਾਂ/ਪ੍ਰੋਗਰਾਮਾਂ ਦਾ ਵੇਰਵਾ ਸਟੇਟਮੈਂਟ-XIII ਤੇ ਉਪਲੱਬਧ ਹੈ।

ਅਧਿਆਇ- 4

ਵਿਸ਼ੇਸ਼ ਕੇਂਦਰੀ ਸਹਾਇਤਾ (ਐਸ.ਸੀ.ਏ.) ਪ੍ਰੋਗਰਾਮ

ਧਾਰਨਾ

ਸਮਾਜਿਕ ਨਿਆਂ ਅਤੇ ਅਧਿਕਾਰਤਾ ਮੰਤਰਾਲਾ, ਭਾਰਤ ਸਰਕਾਰ ਵੱਲੋਂ ਸਾਲ 1979-80 ਵਿੱਚ 100% ਕੇਂਦਰੀ ਪ੍ਰਾਯੋਜਿਤ ਪ੍ਰੋਗਰਾਮ “ਅਨੁਸੂਚਿਤ ਜਾਤੀਆਂ ਸਬ ਪਲਾਨ (ਐਸ.ਸੀ.ਐਸ.ਪੀ) ਲਈ ਵਿਸ਼ੇਸ਼ ਕੇਂਦਰੀ ਸਹਾਇਤਾ (ਐਸ.ਸੀ.ਏ.)” ਸ਼ੁਰੂ ਕੀਤਾ ਗਿਆ ਸੀ। ਇਸ ਪ੍ਰੋਗਰਾਮ ਅਧੀਨ ਸਮਾਜਿਕ ਨਿਆਂ ਅਤੇ ਅਧਿਕਾਰਤਾ ਮੰਤਰਾਲਾ, ਭਾਰਤ ਸਰਕਾਰ ਵੱਲੋਂ ਰਾਜ ਸਰਕਾਰਾਂ ਨੂੰ ਯਕਮੁਸਤ ਰੂਪ ਵਿੱਚ ਰਾਸ਼ੀ ਮੁਹੱਈਆ ਕਰਵਾਈ ਜਾਂਦੀ ਹੈ। ਵਿਸ਼ੇਸ਼ ਕੇਂਦਰੀ ਸਹਾਇਤਾ ਦੀ ਰਾਸ਼ੀ ਅਨੁਸੂਚਿਤ ਜਾਤੀਆਂ ਸਬ ਪਲਾਨ ਲਈ ਨਿਰਧਾਰਤ ਕੀਤੀ ਰਾਸ਼ੀ ਤੋਂ ਵੱਖਰੀ ਹੁੰਦੀ ਹੈ ਅਤੇ ਕਿਸੇ ਖਾਸ ਪ੍ਰੋਗਰਾਮ/ ਸਕੀਮ ਨਾਲ ਜੁੜੀ ਨਹੀਂ ਹੁੰਦੀ। ਇਸ ਪ੍ਰੋਗਰਾਮ ਅਧੀਨ ਸਕੀਮਾਂ ਤਿਆਰ ਕਰਨ ਅਤੇ ਰਾਸ਼ੀ ਦੀ ਸਕੀਮਵਾਰ ਵੰਡ ਕਰਨ ਦਾ ਕੰਮ ਭਾਰਤ ਸਰਕਾਰ ਦੀਆਂ ਅਗਵਾਈ ਲੀਹਾਂ ਨੂੰ ਧਿਆਨ ਵਿੱਚ ਰੱਖ ਕੇ ਰਾਜ ਸਰਕਾਰ ਵੱਲੋਂ ਕੀਤਾ ਜਾਂਦਾ ਹੈ। ਵਿਸ਼ੇਸ਼ ਕੇਂਦਰੀ ਸਹਾਇਤਾ ਦੀ ਰਾਸ਼ੀ ਯੋਜਨਾ ਦੇ ਭਿੰਨ-ਭਿੰਨ ਖੇਤਰਾਂ ਵਿੱਚ ਅਨੁਸੂਚਿਤ ਜਾਤੀਆਂ ਸਬ ਪਲਾਨ ਅਧੀਨ ਰਾਖਵੇਂ ਰੱਖੇ ਗਏ ਫੰਡਾਂ ਨਾਲ ਮਿਲਾ ਕੇ ਗਰੀਬੀ ਰੇਖਾ ਤੋਂ ਹੇਠਾਂ ਰਹਿ ਰਹੇ ਅਨੁਸੂਚਿਤ ਜਾਤੀਆਂ ਦੇ ਪ੍ਰੀਵਾਰਾਂ ਲਈ ਆਮਦਨ ਵਧਾਉ ਸਕੀਮਾਂ ਉਪਰ ਏਕੀਕ੍ਰਿਤ, ਆਦਰਸ਼ਕ ਅਤੇ ਪ੍ਰਭਾਵਸ਼ਾਲੀ ਤਰੀਕੇ ਨਾਲ ਵਰਤੀ ਜਾਣੀ ਚਾਹੀਦੀ ਹੈ।

ਰਾਜਾਂ ਨੂੰ ਵਿਸ਼ੇਸ਼ ਕੇਂਦਰੀ ਸਹਾਇਤਾ ਦੀ ਰਾਸ਼ੀ ਜਾਰੀ ਕਰਨ ਦੇ ਮਾਪਦੰਡ

4.2 ਵਿਸ਼ੇਸ਼ ਕੇਂਦਰੀ ਸਹਾਇਤਾ ਦੀ ਵੰਡ ਲਈ ਹੇਠ ਅਨੁਸਾਰ ਮਾਪਦੰਡ ਅਪਣਾਏ ਜਾਂਦੇ ਹਨ:-

ੳ)	ਰਾਜ ਦੀ ਅਨੁਸੂਚਿਤ ਜਾਤੀਆਂ ਦੀ ਆਬਾਦੀ	40%
ਅ)	ਰਾਜ ਦਾ ਤੁਲਨਾਤਮਿਕ ਪਿੱਛੜਾਪਨ (ਰਾਜ ਦੇ ਪ੍ਰਤੀ ਵਿਅਕਤੀ ਘਰੇਲੂ ਉਤਪਾਦਨ ਦੇ ਉਲਟ)	10%
ੲ)	ਸਾਲਾਨਾ ਯੋਜਨਾ ਵਿੱਚੋਂ ਸੰਯੋਜਿਤ ਆਰਥਿਕ ਵਿਕਾਸ ਪ੍ਰੋਗਰਾਮ ਅਧੀਨ ਗਰੀਬੀ ਰੇਖਾ ਨੂੰ ਪਾਰ ਕਰਾਉਣ ਦੇ ਮੰਤਵ ਨਾਲ ਕਵਰ ਕੀਤੇ ਅਨੁਸੂਚਿਤ ਜਾਤੀਆਂ ਦੇ ਪ੍ਰੀਵਾਰਾਂ ਦੀ ਪ੍ਰਤੀਸ਼ਤਤਾ	25%
ਸ)	ਰਾਜ ਵਿੱਚ ਅਨੁਸੂਚਿਤ ਜਾਤੀਆਂ ਦੀ ਆਬਾਦੀ ਦੀ ਤੁਲਨਾ ਵਿੱਚ ਅਨੁਸੂਚਿਤ ਜਾਤੀਆਂ ਸਬ ਪਲਾਨ ਦੀ ਸਾਲਾਨਾ ਯੋਜਨਾ ਨਾਲ ਪ੍ਰਤੀਸ਼ਤਤਾ	25%

4.3 ਅਗਵਾਈ ਲੀਹਾਂ ਅਨੁਸਾਰ ਰਾਜ ਨੂੰ ਜਾਰੀ ਕੀਤੀ ਜਾਂਦੀ ਕੁੱਲ ਵਿਸ਼ੇਸ਼ ਕੇਂਦਰੀ ਸਹਾਇਤਾ ਦੀ ਰਾਸ਼ੀ ਵਿੱਚੋਂ 10% ਰਾਸ਼ੀ ਉਨ੍ਹਾਂ ਪਿੰਡਾਂ ਵਿੱਚ ਬੁਨਿਆਦੀ ਸਹੂਲਤਾਂ ਮੁਹੱਈਆ ਕਰਵਾਉਣ ਲਈ ਖਰਚ ਕੀਤੀ ਜਾ ਸਕਦੀ ਹੈ ਜਿੱਥੇ ਅਨੁਸੂਚਿਤ ਜਾਤੀਆਂ ਦੀ ਆਬਾਦੀ 50% ਜਾਂ ਇਸ ਤੋਂ ਵੱਧ ਹੈ। ਇਸ ਤੋਂ

ਇਲਾਵਾ, ਘੱਟ ਤੋਂ ਘੱਟ 10% ਰਾਸ਼ੀ ਨਿਪੁੰਨਤਾ ਵਿਕਾਸ ਦੇ ਸਿਲਖਾਈ ਪ੍ਰੋਗਰਾਮਾਂ ਅਤੇ 3% ਰਾਸ਼ੀ ਵਿਸ਼ੇਸ਼ ਕੇਂਦਰੀ ਸਹਾਇਤਾ ਦੀ ਰਾਸ਼ੀ ਨਾਲ ਲਾਗੂ ਕੀਤੀਆਂ ਜਾਂਦੀਆਂ ਆਰਥਿਕ ਵਿਕਾਸ ਦੀਆਂ ਸਕੀਮਾਂ ਦੀ ਦੇਖ-ਰੇਖ, ਨਿਰੀਖਣ ਅਤੇ ਮੁਲਾਂਕਣ ਉਪਰ ਖਰਚ ਕੀਤੀ ਜਾ ਸਕਦੀ ਹੈ। ਬਾਕੀ ਰਾਸ਼ੀ ਸਵੈ-ਰੁਜ਼ਗਾਰ ਮੁਹੱਈਆ ਕਰਵਾਉਣ ਲਈ ਸਬਸਿਡੀ (ਵੱਧ ਤੋਂ ਵੱਧ ₹ 10,000/-) ਦੇਣ ਲਈ ਖਰਚ ਕੀਤੀ ਜਾ ਸਕਦੀ ਹੈ। ਪ੍ਰੰਤੂ ਨਿਪੁੰਨਤਾ ਵਿਕਾਸ ਪ੍ਰੋਗਰਾਮ ਅਧੀਨ ਗਰੀਬੀ ਰੇਖਾ ਤੋਂ ਹੇਠਾਂ ਰਹਿ ਰਹੇ ਅਨੁਸੂਚਿਤ ਜਾਤੀਆਂ ਦੇ ਵਿਅਕਤੀਆਂ ਨੂੰ ਸਿਖਲਾਈ ਦੇਣ ਲਈ ₹ 15,000/- ਦੀ ਰਾਸ਼ੀ ਖਰਚ ਕੀਤੀ ਜਾ ਸਕਦੀ ਹੈ।

4.4 ਵਿਸ਼ੇਸ਼ ਕੇਂਦਰੀ ਸਹਾਇਤਾ ਦੀ ਵਰਤੋਂ ਸਬੰਧੀ ਸਮਾਜਿਕ ਨਿਆਂ ਅਤੇ ਅਧਿਕਾਰਤਾ ਮੰਤਰਾਲਾ, ਭਾਰਤ ਸਰਕਾਰ ਵੱਲੋਂ ਸਮੇਂ ਸਮੇਂ ਤੇ ਜਾਰੀ ਕੀਤੀਆਂ ਅਗਵਾਈ ਲੀਹਾਂ ਦਾ ਵਿਸਥਾਰ ਅਨੁਲੱਗ-ਚ ਉਪਰ ਹੈ। (ਭਲਾਈ ਵਿਭਾਗ ਦੀ ਵੈਬਸਾਈਟ www.welfarepunjab.gov.in ਦੇ ਸੈਕਸ਼ਨ "ਡਾਇਰੈਕਟੋਰੇਟ ਆਫ ਐਸ.ਸੀ.ਐਸ.ਪੀ." ਦੇ ਲਿੰਕ "GOI guidelines" ਉਪਰ ਉਪਲਬਧ ਹੈ)।

10ਵੀਂ ਪੰਜ ਸਾਲਾ ਯੋਜਨਾ (2002-2007) ਤੇ ਭਾਰਤ ਸਰਕਾਰ ਤੇ ਪ੍ਰਾਪਤ ਹੋਈ ਅਤੇ ਰਾਜ ਸਰਕਾਰ ਦੁਆਰਾ ਖਰਚ ਕੀਤੀ ਵਿਸ਼ੇਸ਼ ਕੇਂਦਰੀ ਸਹਾਇਤਾ

(₹ ਲੱਖਾਂ ਵਿੱਚ)

ਸਾਲ	ਪਿਛਲਾ ਬਕਾਇਆ	ਭਾਰਤ ਸਰਕਾਰ ਦੁਆਰਾ ਜਾਰੀ ਕੀਤੀ ਵਿਸ਼ੇਸ਼ ਕੇਂਦਰੀ ਸਹਾਇਤਾ	ਕੁੱਲ ਉਪਲੱਬਧ ਵਿਸ਼ੇਸ਼ ਕੇਂਦਰੀ ਸਹਾਇਤਾ (ਕਾਲਮ 2+3)	ਖਰਚ ਕੀਤੀ ਗਈ ਵਿਸ਼ੇਸ਼ ਕੇਂਦਰੀ ਸਹਾਇਤਾ	ਅਣਵਰਤੀ ਬਕਾਇਆ ਰਾਸ਼ੀ (ਕਾਲਮ 4-5)	ਭੌਤਿਕ ਪ੍ਰਾਪਤੀਆਂ (ਲਾਭਪਾਤਰੀ)
1	2	3	4	5	6	7
10ਵੀਂ ਪੰਜ ਸਾਲਾ ਯੋਜਨਾ (2002-07)						
2002-03	3074.72	-	3074.72	1289.85	1784.87	18,353
2003-04	1784.87	680.03	2464.90	380.28	2084.62	3,369
2004-05	2084.62	-	2084.62	112.56	1972.06	9,127
2005-06	1972.06	-	1972.06	659.16	1312.90	6,435
2006-07	1312.90	864.83	2177.73	848.81	1328.92	8,250
11ਵੀਂ ਪੰਜ ਸਾਲਾ ਯੋਜਨਾ (2007-12)						
2007-08	1328.92	375.85	1704.77	1003.25	701.52	12,006
2008-09	701.52	1004.07	1705.59	717.62	987.97	6,996
2009-10	987.97	1075.88	2063.85	555.67	1508.18	5688
2010-11	1508.18	1362.33	2870.51	1057.13	1813.38	11273
2011-12	1813.38	-	1813.38	473.36	1340.02	7075
12ਵੀਂ ਪੰਜ ਸਾਲਾ ਯੋਜਨਾ (2012-17)						
2012-13	1340.02	-	1340.02	425.41	914.61	10416
2013-14	914.61	-	914.61	440.48	474.13	7841
2014-15	474.13	-	474.13	474.13	-	7274
2015-16	-	2708.95	2708.95	-	2708.95	-

ਸਾਲ 2015-16 ਦੌਰਾਨ ਪ੍ਰਾਪਤ ਹੋਈ ਅਤੇ ਖਰਚ ਕੀਤੀ ਰਾਸ਼ੀ ਦਾ ਵੇਰਵਾ

4.5 ਸਮਾਜਿਕ ਨਿਆਂ ਅਤੇ ਅਧਿਕਾਰਤਾ ਮੰਤਰਾਲਾ, ਭਾਰਤ ਸਰਕਾਰ ਵੱਲੋਂ ਸਾਲ 2015-16 ਦੌਰਾਨ ਪੰਜਾਬ ਰਾਜ ਲਈ ₹ 69.30 ਕਰੋੜ (₹ 27.09 ਕਰੋੜ ਪਹਿਲੀ ਕਿਸ਼ਤ ਵੱਜੋਂ ਅਤੇ ₹ 42.21 ਕਰੋੜ ਦੂਜੀ ਕਿਸ਼ਤ ਵੱਜੋਂ) ਦੀ ਨੋਸ਼ਨਲ ਐਲੋਕੇਸ਼ਨ ਨਿਰਧਾਰਤ ਕੀਤੀ ਗਈ ਹੈ। ਪਹਿਲੀ ਕਿਸ਼ਤ ਦੀ ₹ 27.09 ਕਰੋੜ ਦੀ ਰਾਸ਼ੀ ਰਾਜ ਨੂੰ ਪ੍ਰਾਪਤ ਹੋ ਗਈ ਹੈ। ਮੰਤਰਾਲਾ ਵੱਲੋਂ ਦੂਜੀ ਕਿਸ਼ਤ ਦੀ ਰਾਸ਼ੀ ਤਾਂ ਹੀ ਜਾਰੀ ਕੀਤੀ ਜਾਵੇਗੀ ਜੇਕਰ ਪਹਿਲੀ ਕਿਸ਼ਤ ਦੀ ਰਾਸ਼ੀ ਵਿੱਚੋਂ 75% ਰਾਸ਼ੀ ਦਾ ਵਰਤੋਂ ਸਰਟੀਫਿਕੇਟ ਮਨਿਸਟਰੀ ਨੂੰ ਮੁਹੱਈਆ ਕਰਵਾਇਆ ਜਾਵੇਗਾ। ਰਾਜ ਕੋਲ ਉਪਲਬਧ ਰਾਸ਼ੀ (₹ 27.09 ਕਰੋੜ) ਵਿੱਚੋਂ ₹ 25.58 ਕਰੋੜ ਵੱਖ-ਵੱਖ ਲਾਗੂਕਰਤਾ ਵਿਭਾਗਾਂ/ਅਦਾਰਿਆਂ ਅਤੇ ਜ਼ਿਲ੍ਹਾ ਪੱਧਰ ਅਥਾਰਟੀ ਨੂੰ ਸੈਕਸ਼ਨ ਕੀਤੀ ਜਾ ਚੁੱਕੀ ਹੈ। ਦੂਜੀ ਕਿਸ਼ਤ ਜਾਰੀ ਕਰਵਾਉਣ ਲਈ ਪਹਿਲੀ ਕਿਸ਼ਤ ਦੀ 75% ਰਾਸ਼ੀ ਦਾ ਵਰਤੋਂ ਸਰਟੀਫਿਕੇਟ ਭੇਜਣ ਦੇ ਉਪਰਾਲੇ ਕੀਤੇ ਜਾ ਰਹੇ ਹਨ ਤਾਂ ਕਿ ਮੰਤਰਾਲੇ ਨੂੰ ਦੂਜੀ ਕਿਸ਼ਤ ਜਾਰੀ ਕਰਨ ਦੀ ਬੇਨਤੀ ਕੀਤੀ ਜਾ ਸਕੇ।

4.6 ਰਾਜ ਨੂੰ ਸਾਲ 2015-16 ਦੌਰਾਨ ਨਿਰਧਾਰਤ ਕੀਤੀ ਰਾਸ਼ੀ ਦੇ ਬਰਾਬਰ ਦੀ ਰਾਸ਼ੀ ਪ੍ਰਾਪਤ ਹੋਣ ਦੀ ਉਮੀਦ ਰਖਦੇ ਹੋਏ ਸਾਲ 2016-17 ਦੌਰਾਨ ₹ 70.00 ਕਰੋੜ ਦੀ ਐਕਸ਼ਨ ਪਲਾਨ ਤਿਆਰ ਕੀਤੀ ਗਈ ਹੈ ਜਿਸ ਨਾਲ 76,068 ਲਾਭਪਾਤਰੀ ਅਤੇ 57 ਪਿੰਡ (ਬੁਨਿਆਦੀ ਢਾਂਚੇ ਲਈ) ਕਵਰ ਕੀਤੇ ਜਾਣਗੇ। ਸਾਲ 2015-16 ਦੇ ਸੋਧੇ ਅਨੁਮਾਨਾ ਵਿੱਚ ₹ 30.00 ਕਰੋੜ ਦੀ ਰਾਸ਼ੀ ਨਿਰਧਾਰਤ ਕੀਤੀ ਗਈ ਹੈ। ਸਾਲ 2014-15 ਅਤੇ ਸਾਲ 2015-16 ਦੌਰਾਨ ਹੋਈਆਂ ਵਿੱਤੀ ਅਤੇ ਭੌਤਿਕ ਪ੍ਰਾਪਤੀਆਂ ਅਤੇ ਸਾਲ 2016-17 ਲਈ ਤਜਵੀਜ਼ਤ ਵਿੱਤੀ ਅਤੇ ਭੌਤਿਕ ਟੀਚਿਆਂ ਦਾ ਵਿਸਥਾਰ ਸਟੇਟਮੈਂਟ -VII, VIII ਅਤੇ IX ਵਿੱਚ ਦਰਜ ਹੈ।

4.7 ਨਵੇਂ ਉਦਮ

(i) ਗਰੀਬੀ ਰੇਖਾ ਤੋਂ ਹੇਠਾਂ ਰਹਿ ਰਹੇ ਅਨੁਸੂਚਿਤ ਜਾਤੀਆਂ ਦੇ ਪਰਿਵਾਰਾਂ ਦੀ ਆਮਦਨ ਹੱਦ ਮੁੜ ਨਿਰਧਾਰਤ ਕਰਨ ਬਾਰੇ।

ਗਰੀਬੀ ਰੇਖਾ ਤੋਂ ਹੇਠਾਂ ਰਹਿ ਰਹੇ ਪਰਿਵਾਰਾਂ ਦੀਆਂ ਸੂਚੀਆਂ ਪੇਂਡੂ ਵਿਕਾਸ ਅਤੇ ਪੰਚਾਇਤ ਵਿਭਾਗ ਵੱਲੋਂ ਸਾਲ 2002 ਵਿੱਚ ਪੇਂਡੂ ਖੇਤਰਾਂ ਵਿੱਚ ਅਤੇ ਸਟੇਟ ਅਰਬਨ ਡਿਵੈਲਪਮੈਂਟ ਅਥਾਰਟੀ (ਸੂਡਾ) ਵੱਲੋਂ ਸਾਲ 2004 ਵਿੱਚ ਸ਼ਹਿਰੀ ਖੇਤਰਾਂ ਵਿੱਚ ਕੀਤੇ ਸਰਵੇਖਣ ਦੇ ਆਧਾਰ ਤੇ ਤਿਆਰ ਕੀਤੀਆਂ ਗਈਆਂ ਸਨ। ਇਹ ਸੂਚੀਆਂ ਲਗਭਗ ਇਕ ਦਹਾਕਾ ਪੁਰਾਣੀਆਂ ਹੋ ਜਾਣ ਕਾਰਨ ਲਾਗੂਕਰਤਾ ਵਿਭਾਗਾਂ/ਅਦਾਰਿਆਂ ਨੂੰ ਗਰੀਬੀ ਰੇਖਾ ਤੋਂ ਹੇਠਾਂ ਰਹਿ ਰਹੇ ਅਨੁਸੂਚਿਤ ਜਾਤੀਆਂ ਦੇ ਪਰਿਵਾਰਾਂ ਲਈ ਭਾਰਤ ਸਰਕਾਰ/ਰਾਜ ਸਰਕਾਰ ਤੋਂ ਪ੍ਰਾਪਤ ਹੁੰਦੇ ਫੰਡਾਂ ਦੀ ਵਰਤੋਂ ਕਰਨ ਵਿੱਚ ਮੁਸ਼ਕਿਲ

ਆ ਰਹੀ ਸੀ। ਇਸ ਮੁਸ਼ਕਿਲ ਨੂੰ ਧਿਆਨ ਵਿਚ ਰੱਖਦਿਆਂ ਸਮਾਜਿਕ ਨਿਆਂ ਅਤੇ ਅਧਿਕਾਰਤਾ ਮੰਤਰਾਲਾ, ਭਾਰਤ ਸਰਕਾਰ ਵੱਲੋਂ ਦਿੱਤੀ ਸਲਾਹ ਦੇ ਸਨਮੁੱਖ ਰਾਜ ਸਰਕਾਰ ਵੱਲੋਂ ਨੀਤੀ ਆਯੋਗ ਵੱਲੋਂ ਜੂਨ, 2014 ਵਿਚ ਰਾਜਾਂ ਲਈ ਪ੍ਰਤੀ ਜੀਅ ਆਮਦਨ ਸਬੰਧੀ ਜਾਰੀ ਕੀਤੇ ਅੰਕੜਿਆਂ ਦੇ ਆਧਾਰ ਤੇ ਸਾਰੀਆਂ ਬੈਂਕਏਬਲ ਅਤੇ ਨਾਨ-ਬੈਂਕਏਬਲ ਸਕੀਮਾਂ ਲਈ ਗਰੀਬੀ ਰੇਖਾ ਤੋਂ ਹੇਠਾਂ ਰਹਿ ਰਹੇ ਅਨੁਸੂਚਿਤ ਜਾਤੀਆਂ ਦੇ ਪਰਿਵਾਰਾਂ ਦੀ ਸਾਲਾਨਾ ਆਮਦਨ ਹੱਦ ਪੇਂਡੂ ਖੇਤਰਾਂ ਲਈ ₹ 20,000/- ਤੋਂ ਵਧਾ ਕੇ ₹ 67,649/- ਅਤੇ ਸ਼ਹਿਰੀ ਖੇਤਰਾਂ ਲਈ ₹ 27,500/- ਤੋਂ ਵਧਾ ਕੇ ₹ 88,756/- ਕਰ ਦਿੱਤੀ ਗਈ ਸੀ। ਇਸ ਸਬੰਧ ਵਿੱਚ ਜਾਰੀ ਕੀਤੀ ਅਧਿਸੂਚਨਾ **ਅਨੁਲੱਗ-ਅ** ਉਪਰ ਹੈ।

(ii) ਜ਼ਿਲ੍ਹਾ ਪੱਧਰੀ ਸਕਰੂਟਨੀ ਕਮੇਟੀ ਦਾ ਗਠਨ।

ਗੈਰ ਸਰਕਾਰੀ ਸੰਸਥਾਵਾਂ ਤੋਂ ਵਿਸ਼ੇਸ਼ ਕੇਂਦਰੀ ਸਹਾਇਤਾ ਅਤੇ ਪਲਾਨ ਸਕੀਮ ਪੀ.ਐਮ.-06 "ਗੈਰ-ਸਰਕਾਰੀ ਸੰਸਥਾਵਾਂ ਨੂੰ ਸਹਾਇਤਾ" ਅਧੀਨ ਪ੍ਰਾਪਤ ਹੁੰਦੀਆਂ ਤਜਵੀਜ਼ਾਂ ਦੀ ਸਕਰੂਟਨੀ ਕਰਨ ਲਈ ਰਾਜ ਸਰਕਾਰ ਵੱਲੋਂ ਜ਼ਿਲ੍ਹਾ ਪੱਧਰੀ ਸਕਰੂਟਨੀ ਕਮੇਟੀ ਦਾ ਗਠਨ ਕੀਤਾ ਗਿਆ ਹੈ। ਇਹ ਕਮੇਟੀ ਸਬੰਧਤ ਜ਼ਿਲ੍ਹੇ ਦੇ ਵਧੀਕ ਡਿਪਟੀ ਕਮਿਸ਼ਨਰ (ਵਿਕਾਸ) ਦੀ ਪ੍ਰਧਾਨਗੀ ਹੇਠ ਗਠਿਤ ਕੀਤੀ ਗਈ ਹੈ। ਸਬੰਧਤ ਜ਼ਿਲ੍ਹਾ ਭਲਾਈ ਅਫਸਰ ਇਸ ਕਮੇਟੀ ਦੇ ਮੈਂਬਰ ਸਕੱਤਰ ਹੋਣਗੇ। ਸਬੰਧਤ ਵਿਭਾਗ (ਸਕੀਮ ਪੀ.ਐਮ.-06 ਲਈ) ਦਾ ਜ਼ਿਲ੍ਹਾ ਮੁੱਖੀ, ਜ਼ਿਲ੍ਹੇ ਦੀ ਮਦਰ ਗੈਰ-ਸਰਕਾਰੀ ਸੰਸਥਾ/ਸੋਸਵਾ ਦਾ ਨੁਮਾਇੰਦਾ ਅਤੇ ਸਬੰਧਤ ਐਨ.ਜੀ.ਓ. ਜਿਸ ਦੀ ਤਜਵੀਜ਼ ਵਿਚਾਰੀ ਜਾਣੀ ਹੈ ਦਾ ਨੁਮਾਇੰਦਾ ਇਸ ਟੀਮ ਦੇ ਮੈਂਬਰ ਹਨ। ਕਮੇਟੀ ਦੇ ਗਠਨ ਸਬੰਧੀ ਅਧਿਸੂਚਨਾ **ਅਨੁਲੱਗ-ੲ** ਉਪਰ ਹੈ।

(iii) ਵਿਸ਼ੇਸ਼ ਕੇਂਦਰੀ ਸਹਾਇਤਾ ਅਧੀਨ ਚਲਾਈਆਂ ਜਾ ਰਹੀਆਂ ਸਿਖਲਾਈ ਸਕੀਮਾਂ ਲਈ ਆਮਦਨ ਹੱਦ ਵਧਾਉਣਾ।

ਭਾਵੇਂ ਰਾਜ ਸਰਕਾਰ ਵੱਲੋਂ ਗਰੀਬੀ ਰੇਖਾ ਤੋਂ ਹੇਠਾਂ ਰਹਿ ਰਹੇ ਅਨੁਸੂਚਿਤ ਜਾਤੀ ਦੇ ਪਰਿਵਾਰਾਂ ਦੀ ਆਮਦਨ ਹੱਦ ਵਿੱਚ ਵਾਧਾ ਕੀਤਾ ਗਿਆ ਹੈ (ਪੇਂਡੂ ਖੇਤਰਾਂ ਲਈ ₹ 20,000/- ਤੋਂ ਵਧਾ ਕੇ ₹ 67,649/- ਅਤੇ ਸ਼ਹਿਰੀ ਖੇਤਰਾਂ ਲਈ ₹ 27,500/- ਤੋਂ ਵਧਾ ਕੇ ₹ 88,756/-) ਪ੍ਰੰਤੂ ਸਿਖਲਾਈ ਸਕੀਮਾਂ ਵਿੱਚ ਘੱਟ ਦਾਖਲਾ ਹੋਣ ਦੀ ਸੰਭਾਵਨਾ ਨੂੰ ਧਿਆਨ ਵਿਚ ਰੱਖਦਿਆਂ ਰਾਜ ਸਰਕਾਰ ਵੱਲੋਂ ਵਿਸ਼ੇਸ਼ ਕੇਂਦਰੀ ਸਹਾਇਤਾ ਪ੍ਰੋਗਰਾਮ ਅਧੀਨ ਲਾਗੂ ਕੀਤੀ ਜਾ ਰਹੀਆਂ ਸਿਖਲਾਈ ਸਕੀਮਾਂ ਵਿੱਚ ਦਾਖਲਾ ਲੈਣ ਦੇ ਚਾਹਵਾਨ ਉਮੀਦਵਾਰਾਂ ਲਈ ਸਲਾਨਾ ਆਮਦਨ ਦੀ ਹੱਦ ਵਿਚ ਵਾਧਾ ਕੀਤਾ ਗਿਆ ਹੈ। ਨਵੇਂ ਮਾਪਦੰਡ ਅਨੁਸਾਰ ਅਜਿਹੇ ਉਮੀਦਵਾਰ ਜਿਨ੍ਹਾਂ ਦੇ ਪਰਿਵਾਰਾਂ ਦੀ ਸਲਾਨਾ ਆਮਦਨ ਪੇਂਡੂ ਖੇਤਰਾਂ ਲਈ ₹ 67,649/- ਅਤੇ ਸ਼ਹਿਰੀ ਖੇਤਰਾਂ ਲਈ ₹ 88,756/- ਹੈ, ਨੂੰ ਦਾਖਲੇ ਲਈ ਪਹਿਲ ਦਿੱਤੀ ਜਾਵੇਗੀ। ਜੇਕਰ ਸਿਖਲਾਈ ਸਕੀਮਾਂ ਵਿੱਚ ਫਿਰ ਵੀ ਸੀਟਾਂ ਖਾਲੀ ਰਹਿ ਜਾਂਦੀਆਂ ਹਨ ਤਾਂ ਉਹਨਾਂ ਉਮੀਦਵਾਰਾਂ ਨੂੰ ਦਾਖਲਾ ਦਿੱਤਾ ਜਾਵੇਗਾ ਜਿਨ੍ਹਾਂ ਦੇ ਪਰਿਵਾਰਾਂ ਦੀ ਸਲਾਨਾ ਆਮਦਨ ₹ 2.50 ਲੱਖ ਤੱਕ ਹੋਵੇਗੀ। ਇਸ ਸਬੰਧ ਵਿੱਚ ਜਾਰੀ ਕੀਤੀ ਅਧਿਸੂਚਨਾ **ਅਨੁਲੱਗ-ਸ** ਉਪਰ ਹੈ।

ਵਿਸ਼ੇਸ਼ ਕੇਦਰੀ ਸਹਾਇਤਾ ਪ੍ਰੋਗਰਾਮ ਅਧੀਨ ਸਾਲ 2016-17 ਦੌਰਾਨ ਲਾਗੂ ਕੀਤੀਆਂ ਜਾਣ ਵਾਲੀਆਂ ਸਕੀਮਾਂ ਦਾ ਵਿਭਾਗਵਾਰ ਵੇਰਵਾ

I ਅਨੁਸੂਚਿਤ ਜਾਤੀਆਂ ਦੀ ਭਲਾਈ

ਐਸ.ਸੀ.ਏ ਅਨੁਸੂਚਿਤ ਜਾਤੀ ਦੇ ਉਮੀਦਵਾਰਾਂ ਨੂੰ ਟਾਈਪਿੰਗ ਅਤੇ ਸਟੈਨੋਗ੍ਰਾਫੀ ਦੀ ਸਿਖਲਾਈ ਦੇਣ
(ਐਸ.ਸੀ)-1 ਲਈ ਸੰਸਥਾ ਦੀ ਸਥਾਪਨਾ ।

ਪ੍ਰਵਾਨਿਤ ਉਪਬੰਧ - ₹ 121.00 ਲੱਖ

4.8 ਇਸ ਸਕੀਮ ਅਧੀਨ ਗਰੀਬੀ ਰੇਖਾ ਤੋਂ ਹੇਠਾਂ ਰਹਿ ਰਹੇ ਅਨੁਸੂਚਿਤ ਜਾਤੀ ਪਰਿਵਾਰਾਂ ਨਾਲ ਸਬੰਧਤ ਗਰੈਜੂਏਟ ਬੋਰਜ਼ਗਾਰਾਂ ਨੂੰ ਸਟੈਨੋਗ੍ਰਾਫੀ ਸੰਸਥਾ, ਐਸ.ਏ.ਐਸ ਨਗਰ (ਸਮਰੱਥਾ 80 ਸੀਟਾਂ) ਵਿਖੇ ਅੰਗਰੇਜ਼ੀ ਅਤੇ ਪੰਜਾਬੀ ਸਟੈਨੋਗ੍ਰਾਫੀ ਦੀ ਸਿਖਲਾਈ ਦਿੱਤੀ ਜਾਂਦੀ ਹੈ। ਸਟੈਨੋਗ੍ਰਾਫੀ ਸੰਸਥਾ ਐਸ.ਏ.ਐਸ ਨਗਰ ਦੀ ਤਰਜ਼ ਤੇ ਫਿਰੋਜ਼ਪੁਰ ਅਤੇ ਪਟਿਆਲਾ ਵਿੱਚ ਦੋ ਹੋਰ ਸਿਖਲਾਈ ਕੇਂਦਰ ਸਾਲ 1999 ਵਿੱਚ ਅਤੇ ਸਾਲ 2002 ਵਿੱਚ ਇੱਕ ਸਿਖਲਾਈ ਕੇਂਦਰ ਅੰਮ੍ਰਿਤਸਰ ਵਿੱਚ ਸਥਾਪਿਤ ਕੀਤਾ ਗਿਆ । ਫਿਰੋਜ਼ਪੁਰ, ਪਟਿਆਲਾ ਅਤੇ ਅੰਮ੍ਰਿਤਸਰ ਵਿਖੇ ਸਥਾਪਿਤ ਕੀਤੇ ਟਰੇਨਿੰਗ ਸੈਂਟਰਾਂ ਵਿੱਚ ਹਰੇਕ ਟਰੇਨਿੰਗ ਸੈਂਟਰ ਦੀ ਸਮਰੱਥਾ 50 ਸੀਟਾਂ (25 ਪੰਜਾਬੀ ਭਾਸ਼ਾ ਅਤੇ 25 ਅੰਗਰੇਜ਼ੀ ਭਾਸ਼ਾ) ਹੈ । ਇਹਨਾਂ ਸਿਖਲਾਈ ਸੰਸਥਾਵਾਂ ਵਿੱਚ ਗਰੀਬੀ ਰੇਖਾ ਤੋਂ ਹੇਠਾਂ ਰਹਿ ਰਹੇ ਪਰਿਵਾਰਾਂ ਨਾਲ ਸਬੰਧਤ ਬੋਰਜ਼ਗਾਰ ਗਰੈਜੂਏਟਾਂ ਨੂੰ ਸ਼ਾਰਟਹੈਂਡ ਅਤੇ ਟਾਈਪਿੰਗ (ਪੰਜਾਬੀ ਅਤੇ ਅੰਗਰੇਜ਼ੀ ਭਾਸ਼ਾ) ਦੀ ਸਿਖਲਾਈ ਦਿੱਤੀ ਜਾਂਦੀ ਹੈ। ਟਾਈਪਿੰਗ ਦੀ ਸਿਖਲਾਈ ਲਈ ਇਹਨਾਂ ਸੰਸਥਾਵਾਂ ਨੂੰ ਕੰਪਿਊਟਰਾਂ ਦੀ ਸਹੂਲਤ ਪ੍ਰਦਾਨ ਕੀਤੀ ਗਈ ਹੈ। ਸਿਖਲਾਈ ਦਾ ਸਮਾਂ ਇੱਕ ਸਾਲ ਹੈ । ਸਿਖਲਾਈ ਦੇ ਸਮੇਂ ਦੌਰਾਨ ਸਿਖਿਆਰਥੀਆਂ ਨੂੰ ਮੁਫਤ ਸਿਖਲਾਈ ਦੇ ਨਾਲ ਨਾਲ ਪ੍ਰਤੀ ਮਹੀਨਾ ₹ 750/- ਦੀ ਦਰ ਨਾਲ ਵਜੀਫਾ ਦਿੱਤਾ ਜਾਂਦਾ ਹੈ।

4.9 ਸਾਲ 2014-15 ਦੌਰਾਨ 167 ਅਨੁਸੂਚਿਤ ਜਾਤੀਆਂ ਦੇ ਲਾਭਪਾਤਰੀਆਂ ਨੂੰ ਸਿਖਲਾਈ ਦੇਣ ਲਈ ₹ 87.83 ਲੱਖ ਦੀ ਰਾਸ਼ੀ ਖਰਚ ਕੀਤੀ ਗਈ ਹੈ। ਇਸੇ ਤਰ੍ਹਾਂ ਸਾਲ 2015-16 ਦੌਰਾਨ ਇਸ ਸਕੀਮ ਅਧੀਨ 180 ਸਿਖਿਆਰਥੀਆਂ ਨੂੰ ਸਿਖਲਾਈ ਦੇਣ ਲਈ ₹ 123.74 ਲੱਖ ਦੀ ਰਾਸ਼ੀ ਖਰਚ ਹੋਣ ਦੀ ਸੰਭਾਵਨਾ ਹੈ। ਸਾਲ 2016-17 ਦੌਰਾਨ ਇਸ ਸਕੀਮ ਅਧੀਨ 180 ਅਨੁਸੂਚਿਤ ਜਾਤੀਆਂ ਦੇ ਸਿਖਿਆਰਥੀਆਂ ਨੂੰ ਸਿਖਲਾਈ ਦੇਣ ਲਈ ₹ 121.00 ਲੱਖ ਦਾ ਬਜਟ ਉਪਬੰਧ ਰੱਖਿਆ ਗਿਆ ਹੈ।

ਐਸ.ਸੀ.ਏ ਭਲਾਈ ਵਿਭਾਗ ਦੇ 24-ਸਿਖਲਾਈ-ਕਮ-ਉਤਪਾਦਨ ਕੇਦਰਾਂ ਨੂੰ ਕੱਚਾ ਮਾਲ ਅਤੇ
(ਐਸ.ਸੀ)-3 ਸਾਜ਼ੋ-ਸਮਾਨ ਮੁਹੱਈਆ ਕਰਵਾਉਣਾ।

ਪ੍ਰਵਾਨਿਤ ਉਪਬੰਧ - ₹ 27.90 ਲੱਖ

4.10 ਇਸ ਸਕੀਮ ਦਾ ਉਦੇਸ਼ ਗਰੀਬੀ ਰੇਖਾ ਤੋਂ ਹੇਠਾਂ ਰਹਿ ਰਹੇ ਅਨੁਸੂਚਿਤ ਜਾਤੀਆਂ ਦੇ ਪ੍ਰੀਵਾਰਾਂ ਦੀਆਂ ਵਿਧਵਾਵਾਂ, ਔਰਤਾਂ ਅਤੇ ਲੜਕੀਆਂ ਨੂੰ ਤਕਨੀਕੀ ਕਿੱਤਿਆਂ ਵਿੱਚ ਸਿਖਲਾਈ ਦੇ ਕੇ ਉਹਨਾਂ

ਦੀ ਪਰਿਵਾਰਕ ਆਮਦਨ ਨੂੰ ਵਧਾਉਣਾ ਹੈ। ਸਾਲ 1977-78 ਵਿੱਚ ਵੱਖ-ਵੱਖ ਕਿੱਤਿਆਂ ਜਿਵੇਂ ਕਿ ਰੇਡੀਓ ਕੱਪੜੇ (10), ਹੈਡਲੂਮ (5), ਕੇਨਿੰਗ (3), ਪਲਾਸਟਿਕ ਵਸਤਾਂ (1), ਚਮੜੇ ਦੀਆਂ ਵਸਤਾਂ (4) ਅਤੇ ਗਲੀਚਾ ਬਨਾਉਣਾ (1) ਲਈ 24 ਸਿਖਲਾਈ ਕੇਂਦਰ ਸਥਾਪਿਤ ਕੀਤੇ ਗਏ ਸਨ। ਸਾਲ 1994-95 ਵਿੱਚ ਇਸ ਸਕੀਮ ਨੂੰ ਵਿਸ਼ੇਸ਼ ਕੇਂਦਰੀ ਸਹਾਇਤਾ ਅਧੀਨ ਲਿਆਂਦਾ ਗਿਆ ਸੀ। ਇਹਨਾਂ ਕੇਂਦਰਾਂ ਵਿੱਚੋਂ ਇਸ ਸਮੇਂ ਕੇਵਲ 8 ਕੇਂਦਰ ਕੰਮ ਕਰ ਰਹੇ ਹਨ। ਹਰੇਕ ਟ੍ਰੇਨਿੰਗ ਸੈਂਟਰ ਵਿੱਚ ਹਰ ਸਾਲ 25 ਸਿਖਿਆਰਥੀਆਂ ਨੂੰ ਸਿਖਲਾਈ ਦਿੱਤੀ ਜਾਂਦੀ ਹੈ। ਇਹਨਾਂ ਕੇਂਦਰਾਂ ਲਈ ਕੱਚੇ ਮਾਲ ਦੀ ਖਰੀਦ, ਮਸ਼ੀਨਾਂ ਦੀ ਸਾਂਭ-ਸੰਭਾਲ ਅਤੇ ਫਰਨੀਚਰ ਆਦਿ ਦੀ ਖਰੀਦ ਲਈ ਫੰਡ ਵਿਸ਼ੇਸ਼ ਕੇਂਦਰੀ ਸਹਾਇਤਾ ਪ੍ਰੋਗਰਾਮ ਵਿੱਚੋਂ ਦਿੱਤੇ ਜਾਂਦੇ ਹਨ। ਸਿਖਲਾਈ ਦਾ ਸਮਾਂ ਇੱਕ ਸਾਲ ਦਾ ਹੈ। ਇਹਨਾਂ ਸਿਖਲਾਈ ਕੇਂਦਰਾਂ ਵਿੱਚ ਤਿਆਰ ਕੀਤੇ ਸਮਾਨ ਨੂੰ ਬਾਜ਼ਾਰ ਵਿੱਚ ਅਤੇ ਪ੍ਰਦਰਸ਼ਨੀਆਂ ਲਗਾ ਕੇ 10 ਪ੍ਰਤੀਸ਼ਤ ਲਾਭ ਤੇ ਵੇਚਿਆ ਜਾਂਦਾ ਹੈ। ਇਸ ਤਰ੍ਹਾਂ ਪ੍ਰਾਪਤ ਹੋਈ ਮੁਨਾਫੇ ਦੀ ਰਾਸ਼ੀ ਨੂੰ ਇਹਨਾਂ ਸਿਖਲਾਈ ਕੇਂਦਰਾਂ ਲਈ ਕੱਚਾ ਮਾਲ (ਰਾਅ ਮੈਟੀਰੀਅਲ) ਖਰੀਦਣ ਲਈ ਰਿਵਾਲਵਿੰਗ ਫੰਡ ਵਜੋਂ ਵਰਤਿਆ ਜਾਂਦਾ ਹੈ। ਸਿਖਲਾਈ ਮੁਕੰਮਲ ਹੋਣ ਤੋਂ ਬਾਅਦ ਸਿਖਿਆਰਥੀਆਂ ਨੂੰ ਸਬੰਧਤ ਟਰੇਡ ਵਿੱਚ ਸਵੈ-ਰੋਜ਼ਗਾਰ ਅਪਨਾਉਣ ਲਈ ਸਹਾਇਤਾ ਦਿੱਤੀ ਜਾਂਦੀ ਹੈ। ਸਿਖਲਾਈ ਦਾ ਇੱਕ ਬੈਚ (ਇੱਕ ਸਾਲ) ਪੂਰਾ ਹੋਣ ਉਪਰੰਤ ਸਿਖਲਾਈ ਕੇਂਦਰ ਨੂੰ ਦੂਸਰੇ ਪਿੰਡ ਵਿੱਚ ਸ਼ਿਫਟ ਕਰ ਦਿੱਤਾ ਜਾਂਦਾ ਹੈ। ਸਿਖਲਾਈ ਕੇਂਦਰ ਸਥਾਪਿਤ ਕਰਨ ਸਮੇਂ ਅਜਿਹੇ ਪਿੰਡਾਂ ਨੂੰ ਤਰਜੀਹ ਦਿੱਤੀ ਜਾਂਦੀ ਹੈ ਜਿਹਨਾਂ ਦੀ ਅਨੁਸੂਚਿਤ ਜਾਤੀਆਂ ਦੀ ਵਸੋਂ 40 ਪ੍ਰਤੀਸ਼ਤ ਜਾਂ ਇਸ ਤੋਂ ਵੱਧ ਹੋਵੇ। ਸਿਖਲਾਈ ਕੇਂਦਰ ਲਈ ਜਗ੍ਹਾ ਸਬੰਧਤ ਪਿੰਡ ਦੀ ਪੰਚਾਇਤ ਵਲੋਂ ਮੁਫਤ ਮੁਹੱਈਆ ਕਰਵਾਈ ਜਾਂਦੀ ਹੈ। ਇਸ ਤੋਂ ਇਲਾਵਾ ਸਿਖਲਾਈ ਕੇਂਦਰ ਦਾ ਬਿਜਲੀ ਅਤੇ ਪਾਣੀ ਦਾ ਬਿੱਲ ਵੀ ਸਬੰਧਤ ਪੰਚਾਇਤ ਵਲੋਂ ਹੀ ਅਦਾ ਕੀਤਾ ਜਾਂਦਾ ਹੈ।

4.11 ਸਾਲ 2015-16 ਦੌਰਾਨ ਇਸ ਸਕੀਮ ਅਧੀਨ 37.98 ਲੱਖ ਰੁਪਏ ਖਰਚ ਕਰਕੇ ਸਾਲ 2013-14 ਅਤੇ ਸਾਲ 2014-15 ਦੌਰਾਨ ਸਿਖਿਅਤ ਕੀਤੀਆਂ ਜਾ ਚੁੱਕੀਆਂ 393 ਲੜਕੀਆਂ ਨੂੰ ਵਜੀਫਾ ਦਿੱਤੇ ਜਾਣ ਦਾ ਟੀਚਾ ਹੈ। ਸਾਲ 2016-17 ਦੌਰਾਨ 250 ਲੜਕੀਆਂ ਨੂੰ ਸਿਖਲਾਈ ਦੇਣ ਲਈ ₹ 27.90 ਲੱਖ ਦਾ ਉਪਬੰਧ ਰੱਖਿਆ ਗਿਆ ਹੈ।

ਐਸ.ਸੀ.ਏ (ਐਸ.ਸੀ.)-4 108 ਕੰਮਿਊਨਿਟੀ ਕੇਂਦਰਾਂ ਨੂੰ ਸਾਜੋ-ਸਮਾਨ ਅਤੇ ਕੱਚਾ ਮਾਲ ਮੁਹੱਈਆ ਕਰਵਾ ਕੇ ਮਜਬੂਤ ਕਰਨਾ।

ਪ੍ਰਵਾਨਿਤ ਉਪਬੰਧ - ₹ 31.50 ਲੱਖ

4.12 ਇਸ ਸਕੀਮ ਅਧੀਨ ਗਰੀਬੀ ਰੇਖਾ ਤੋਂ ਹੇਠਾਂ ਰਹਿ ਰਹੇ ਅਨੁਸੂਚਿਤ ਜਾਤੀਆਂ ਦੇ ਪਰਿਵਾਰਾਂ ਦੀਆਂ ਔਰਤਾਂ/ਲੜਕੀਆਂ ਨੂੰ ਕਟਿੰਗ, ਸਿਲਾਈ ਅਤੇ ਕਢਾਈ ਆਦਿ ਦੀ ਇੱਕ ਸਾਲ ਦੀ ਸਿਖਲਾਈ ਦਿੱਤੀ ਜਾਂਦੀ ਹੈ ਤਾਂ ਕਿ ਸਿਖਲਾਈ ਲੈਣ ਉਪਰੰਤ ਉਹ ਸਵੈ-ਰੁਜ਼ਗਾਰ ਦੇ ਕਾਬਲ ਹੋ ਸਕਣ ਅਤੇ ਆਰਥਿਕ ਤੌਰ ਤੇ ਸਵੈ-ਨਿਰਭਰ ਹੋ ਸਕਣ। ਸਕੀਮ ਅਧੀਨ ਸਟਾਫ਼ ਦੀਆਂ ਤਨਖਾਹਾਂ ਆਦਿ ਉਪਰ ਹੋਣ ਵਾਲਾ ਖਰਚਾ ਨਾਨ-ਪਲਾਨ ਬਜਟ ਵਿੱਚੋਂ ਕੀਤਾ ਜਾਂਦਾ ਹੈ ਜਦ ਕਿ ਕੱਚਾ ਮਾਲ ਖਰੀਦਣ, ਮਸ਼ੀਨਰੀ ਦੀ

ਮੁਰੰਮਤ ਅਤੇ ਰੱਖ-ਰਖਾਵ ਆਦਿ ਤੇ ਹੋਣ ਵਾਲਾ ਖਰਚਾ ਵਿਸ਼ੇਸ਼ ਕੇਂਦਰੀ ਸਹਾਇਤਾ ਵਿੱਚੋਂ ਕੀਤਾ ਜਾਂਦਾ ਹੈ ਤਾਂ ਕਿ ਕਮਿਊਨਿਟੀ ਕੇਂਦਰਾਂ ਨੂੰ ਮਜ਼ਬੂਤ ਕੀਤਾ ਜਾ ਸਕੇ ।

4.13 ਹਰ ਸਿਖਲਾਈ ਕੇਂਦਰ ਵਿੱਚ ਹਰ ਸਾਲ ਗਰੀਬੀ ਰੇਖਾ ਤੋਂ ਹੇਠਾਂ ਰਹਿ ਰਹੇ ਅਨੁਸੂਚਿਤ ਜਾਤੀ ਪਰਿਵਾਰਾਂ ਨਾਲ ਸਬੰਧਤ 20 ਔਰਤਾਂ/ ਲੜਕੀਆਂ ਨੂੰ ਸਿਖਲਾਈ ਦਿੱਤੀ ਜਾਂਦੀ ਹੈ । ਪਹਿਲਾਂ ਸਿਖਲਾਈ ਦੌਰਾਨ ਹਰੇਕ ਲੜਕੀ ਨੂੰ ₹ 500/- ਪ੍ਰਤੀ ਮਹੀਨਾ ਵਜ਼ੀਫਾ ਦਿੱਤਾ ਜਾਂਦਾ ਸੀ। ਪ੍ਰੰਤੂ ਹੁਣ ਇਹ ਫੈਸਲਾ ਕੀਤਾ ਗਿਆ ਹੈ ਕਿ ਵਜ਼ੀਫੇ ਦੀ ਬਜਾਏ ਸਿਖਲਾਈ ਖਤਮ ਹੋਣ ਉਪਰੰਤ ਇਕ-ਇਕ ਮੁਫਤ ਸਿਲਾਈ ਮਸ਼ੀਨ ਦਿੱਤੀ ਜਾਵੇ ਤਾਂ ਕਿ ਉਹ ਸਵੈ-ਰੁਜ਼ਗਾਰ ਅਪਣਾ ਸਕਣ। ਇਹਨਾਂ ਸਿਖਲਾਈ ਕੇਂਦਰਾਂ ਵਿੱਚ ਤਿਆਰ ਕੀਤੇ ਸਮਾਨ ਨੂੰ ਬਾਜ਼ਾਰ ਵਿੱਚ ਅਤੇ ਪ੍ਰਦਰਸ਼ਨੀਆਂ ਲਗਾ ਕੇ 10 ਪ੍ਰਤੀਸ਼ਤ ਲਾਭ ਤੇ ਵੇਚਿਆ ਜਾਂਦਾ ਹੈ। ਇਸ ਤਰ੍ਹਾਂ ਪ੍ਰਾਪਤ ਹੋਈ ਲਾਭ ਦੀ ਰਾਸ਼ੀ ਨੂੰ ਇਹਨਾਂ ਸਿਖਲਾਈ ਕੇਂਦਰਾਂ ਲਈ ਕੱਚਾ ਮਾਲ (ਰਾਅ ਮੈਟੀਰੀਅਲ) ਖਰੀਦਣ ਲਈ ਰਿਵਾਲਵਿੰਗ ਫੰਡ ਵਜੋਂ ਵਰਤਿਆ ਜਾਂਦਾ ਹੈ । ਸਿਖਲਾਈ ਦਾ ਇਕ ਬੈਚ (ਇਕ ਸਾਲ) ਪੂਰਾ ਹੋਣ ਉਪਰੰਤ ਸਿਖਲਾਈ ਕੇਂਦਰ ਨੂੰ ਦੂਸਰੇ ਪਿੰਡ ਵਿੱਚ ਸ਼ਿਫਟ ਕਰ ਦਿੱਤਾ ਜਾਂਦਾ ਹੈ । ਸਿਖਲਾਈ ਕੇਂਦਰ ਸਥਾਪਿਤ ਕਰਨ ਸਮੇਂ ਅਜਿਹੇ ਪਿੰਡਾਂ ਨੂੰ ਤਰਜੀਹ ਦਿੱਤੀ ਜਾਂਦੀ ਹੈ ਜਿਹਨਾਂ ਦੀ ਅਨੁਸੂਚਿਤ ਜਾਤੀਆ ਦੀ ਵਸੋਂ 40 ਪ੍ਰਤੀਸ਼ਤ ਜਾਂ ਇਸ ਤੋਂ ਵੱਧ ਹੋਵੇ । ਸਿਖਲਾਈ ਕੇਂਦਰ ਲਈ ਜਗ੍ਹਾ ਸਬੰਧਤ ਪਿੰਡ ਦੀ ਪੰਚਾਇਤ ਵਲੋਂ ਮੁਫਤ ਮੁਹੱਈਆ ਕਰਵਾਈ ਜਾਂਦੀ ਹੈ । ਇਸ ਤੋਂ ਇਲਾਵਾ ਸਿਖਲਾਈ ਕੇਂਦਰ ਦਾ ਬਿਜਲੀ ਅਤੇ ਪਾਣੀ ਦਾ ਬਿੱਲ ਵੀ ਸਬੰਧਤ ਪੰਚਾਇਤ ਵਲੋਂ ਹੀ ਅਦਾ ਕੀਤਾ ਜਾਂਦਾ ਹੈ ।

4.14 ਸਾਲ 2015-16 ਦੌਰਾਨ ਇਸ ਸਕੀਮ ਅਧੀਨ ₹ 54.00 ਲੱਖ ਖਰਚ ਕਰਕੇ ਸਾਲ 2013-14 ਅਤੇ ਸਾਲ 2014-15 ਦੌਰਾਨ ਸਿਖਿਅਤ ਕੀਤੀਆਂ ਜਾ ਚੁੱਕੀਆਂ 1800 ਲੜਕੀਆਂ ਨੂੰ ਮੁਫਤ ਸਿਲਾਈ ਮਸ਼ੀਨਾਂ ਦੇਣ ਦਾ ਟੀਚਾ ਹੈ। ਸਾਲ 2016-17 ਦੌਰਾਨ 900 ਲੜਕੀਆਂ ਨੂੰ ਸਿਖਲਾਈ ਦੇਣ ਲਈ ₹ 31.50 ਲੱਖ ਦਾ ਉਪਬੰਧ ਰੱਖਿਆ ਗਿਆ ਹੈ।

ਐਸ.ਸੀ.ਏ ਪੰਜਾਬ ਰਾਜ ਅਨੁਸੂਚਿਤ ਜਾਤੀਆਂ ਭੋ ਵਿਕਾਸ ਅਤੇ ਵਿੱਤ ਨਿਗਮ
(ਐਸ.ਸੀ.)-12 (ਪੀ.ਐਸ.ਸੀ.ਐਫ.ਸੀ) ਨੂੰ ਬੈਕ ਟਾਈ-ਅੱਪ ਕਰਜ਼ਾ ਪ੍ਰੋਗਰਾਮ ਅਧੀਨ ਪੂੰਜੀ ਉਪਦਾਨ।

ਪ੍ਰਵਾਨਿਤ ਉਪਬੰਧ- ₹ 500.00 ਲੱਖ

4.15 ਇਸ ਸਕੀਮ ਦਾ ਮੰਤਵ ਗਰੀਬੀ ਰੇਖਾ ਤੋਂ ਹੇਠਾਂ ਰਹਿ ਰਹੇ ਅਨੁਸੂਚਿਤ ਜਾਤੀਆਂ ਦੇ ਪ੍ਰੀਵਾਰਾਂ ਨੂੰ ਸਵੈ-ਰੋਜ਼ਗਾਰ ਅਪਨਾਉਣ/ ਕਾਰੋਬਾਰ ਸਥਾਪਤ ਕਰਨ ਲਈ ਵਪਾਰਕ ਬੈਂਕਾਂ ਤੋਂ ਕਰਜ਼ਾ ਮੁਹੱਈਆ ਕਰਵਾਉਣਾ ਹੈ। ਕਰਜ਼ੇ ਦੀ ਰਕਮ ਦਾ 50% ਹਿੱਸਾ (ਵੱਧ ਤੋਂ ਵੱਧ ₹ 10,000/- ਤੱਕ) ਪੂੰਜੀ ਉਪਦਾਨ ਵੱਜੋਂ ਵਿਸ਼ੇਸ਼ ਕੇਂਦਰੀ ਸਹਾਇਤਾ ਵਿੱਚੋਂ ਦਿੱਤਾ ਜਾਂਦਾ ਹੈ। ਸਾਲ 2015-16 ਦੌਰਾਨ ₹ 250.00 ਲੱਖ ਦੀ ਰਾਸ਼ੀ ਖਰਚ ਕਰਕੇ 2500 ਅਨੁਸੂਚਿਤ ਜਾਤੀਆਂ ਦੇ ਲਾਭਪਾਤਰੀਆਂ ਨੂੰ ਲਾਭ ਦਿੱਤਾ ਜਾਵੇਗਾ। ਸਾਲ 2016-17 ਦੌਰਾਨ ਇਸ ਸਕੀਮ ਅਧੀਨ ₹ 500.00 ਲੱਖ ਦਾ ਬਜਟ ਉਪਬੰਧ ਰੱਖਿਆ ਗਿਆ ਹੈ ਜਿਸ ਨਾਲ 5000 ਲਾਭਪਾਤਰੀ ਕਵਰ ਕੀਤੇ ਜਾਣਗੇ।

II ਅਨੁਸੂਚਿਤ ਜਾਤੀਆਂ ਸਬ ਪਲਾਨ

ਐਸ.ਸੀ.ਏ ਅਨੁਸੂਚਿਤ ਜਾਤੀਆਂ ਸਬ ਪਲਾਨ ਦੀ ਬਣਤਰ/ਨਿਰੀਖਣ/ਸਮੀਖਿਆ ਅਤੇ
(ਐਸ.ਸੀ.ਐਸ.ਪੀ)-1 ਲਾਗੂਕਰਨ।

ਪ੍ਰਵਾਨਿਤ ਉਪਬੰਧ- ₹ 13.00 ਲੱਖ

4.16 ਅਨੁਸੂਚਿਤ ਜਾਤੀਆਂ ਸਬ ਪਲਾਨ ਅਤੇ ਵਿਸ਼ੇਸ਼ ਕੇਂਦਰੀ ਸਹਾਇਤਾ ਦੀ ਬਣਤਰ, ਸਮੀਖਿਆ, ਨਿਰੀਖਣ ਅਤੇ ਲਾਗੂ ਕਰਨ ਲਈ ਸਾਲ 1994 ਵਿੱਚ ਡਾਇਰੈਕਟੋਰੇਟ ਆਫ ਸ਼ਡਿਊਲਡ ਕਾਸਟਸ ਸਬ ਪਲਾਨ ਦੀ ਸਥਾਪਨਾ ਕੀਤੀ ਗਈ ਸੀ। ਇਹ ਵਿਭਾਗ ਪੰਜਾਬ ਦੀਆਂ ਅਨੁਸੂਚਿਤ ਜਾਤੀਆਂ ਦੇ ਡਾਟਾ ਬੇਸ (Data Base) ਦੀ ਸੰਭਾਲ ਦਾ ਕੰਮ ਵੀ ਵੇਖਦਾ ਹੈ। ਇਸ ਮੰਤਵ ਲਈ ਵਿਭਾਗ ਵਿੱਚ ਇੱਕ ਕੰਪਿਊਟਰ ਸੈਂਟਰ ਸਥਾਪਤ ਕੀਤਾ ਗਿਆ ਸੀ। ਇਸ ਵਿਭਾਗ ਦੀ ਵੈਬਸਾਈਟ www.welfarepunjab.gov.in ਉੱਪਰ ਅਨੁਸੂਚਿਤ ਜਾਤੀਆਂ ਨਾਲ ਸਬੰਧਤ ਸੂਚਨਾਵਾਂ ਲਗਾਤਾਰ ਅੱਪਲੋਡ ਕੀਤੀਆਂ ਜਾਂਦੀਆਂ ਹਨ। ਇਸ ਤੋਂ ਇਲਾਵਾ ਵਿਭਾਗ ਦੇ ਅਧਿਕਾਰੀਆਂ ਦੀ ਆਰਥਿਕ ਯੋਜਨਾ ਦੇ ਖੇਤਰ ਵਿੱਚ ਜਾਣਕਾਰੀ ਅਤੇ ਹੁਨਰ ਵਿੱਚ ਵਾਧੇ ਦੇ ਮੰਤਵ ਨਾਲ ਉਨ੍ਹਾਂ ਨੂੰ ਸਿਖਲਾਈ/ਅਧਿਐਨ ਦੌਰੇ ਕਰਵਾਏ ਜਾਣ ਦੀ ਤਜ਼ਵੀਜ਼ ਵੀ ਹੈ।

4.17 ਸਾਲ 2015-16 ਦੌਰਾਨ ਇਸ ਸਕੀਮ ਅਧੀਨ ₹ 6.75 ਲੱਖ ਖਰਚ ਕੀਤੇ ਜਾਣ ਦੀ ਸੰਭਾਵਨਾ ਹੈ। ਸਾਲ 2016-17 ਦੌਰਾਨ ਇਸ ਸਕੀਮ ਅਧੀਨ ₹ 13.00 ਲੱਖ ਦਾ ਬਜਟ ਉਪਬੰਧ ਕੀਤਾ ਗਿਆ ਹੈ ਜਿਸ ਦਾ ਵੇਰਵਾ ਹੇਠ ਲਿਖੇ ਅਨੁਸਾਰ ਹੈ:-

(i)	ਡਾਇਰੈਕਟੋਰੇਟ ਆਫ ਐਸ.ਸੀ.ਐਸ.ਪੀ ਦਾ ਕੰਪਿਊਟਰੀਕਰਨ	₹ 12.00 ਲੱਖ
(ii)	ਡਾਟਾ ਬੇਸ ਨੂੰ ਮਜ਼ਬੂਤ ਕਰਨਾ, ਸਿਖਲਾਈ ਅਤੇ ਅਧਿਐਨ ਦੌਰੇ	₹ 1.00 ਲੱਖ
	ਜੋੜ	₹ 13.00 ਲੱਖ

ਐਸ.ਸੀ.ਏ ਵਿਸ਼ੇਸ਼ ਕੇਂਦਰੀ ਸਹਾਇਤਾ ਦੀ ਰਾਸ਼ੀ ਜ਼ਿਲ੍ਹਾ ਅਥਾਰਟੀ ਨੂੰ ਮੁਹੱਈਆ
(ਐਸ.ਸੀ.ਐਸ.ਪੀ)- 2 ਕਰਵਾਉਣਾ - (i) ਡਿਪਟੀ ਕਮਿਸ਼ਨਰ (ii) ਜ਼ਿਲ੍ਹਾ ਭਲਾਈ ਅਫਸਰ

ਪ੍ਰਵਾਨਿਤ ਉਪਬੰਧ - ₹ 5818.00 ਲੱਖ

4.18 ਜਿਲ੍ਹਿਆਂ ਵਿੱਚ ਗਰੀਬੀ ਰੇਖਾ ਤੋਂ ਹੇਠਾਂ ਰਹਿ ਰਹੇ ਅਨੁਸੂਚਿਤ ਜਾਤੀਆਂ ਦੇ ਲੋਕਾਂ ਲਈ ਵਿਕਾਸ ਦੇ ਪ੍ਰੋਗਰਾਮ ਘਟ ਗਏ ਹਨ ਕਿਉਂਕਿ ਜਾਂ ਤਾਂ ਪ੍ਰਵਾਨਿਤ ਸਕੀਮਾਂ ਵਿੱਚ ਵਿਸ਼ੇਸ਼ ਨਿਵੇਸ਼ ਉਪਲੱਬਧ ਨਹੀਂ ਹੁੰਦਾ ਜਾਂ ਫਿਰ ਕੁਝ ਜ਼ਰੂਰੀ ਮਨਜ਼ੂਰੀਆਂ/ ਰਸਮੀ ਕਾਰਵਾਈਆਂ ਨੂੰ ਕਾਫੀ ਸਮਾਂ ਲੱਗ ਜਾਂਦਾ ਹੈ ਅਤੇ ਮਾਮਲਾ ਰਾਜ ਪੱਧਰ ਨੂੰ ਭੇਜਿਆ ਜਾਂਦਾ ਹੈ। ਇਹ ਵਿਕਾਸ ਦੇ ਪ੍ਰੋਗਰਾਮ ਕਿਸੇ ਵਿਸ਼ੇਸ਼ ਪ੍ਰੋਗਰਾਮ ਵਿਚ ਫੰਡਾਂ ਦੀ ਘਾਟ ਕਾਰਨ ਵੀ ਪ੍ਰਭਾਵਿਤ ਹੁੰਦੇ ਹਨ। ਅਜਿਹੀ ਸਥਿਤੀ ਨਾਲ ਨਿਪਟਣ ਲਈ ਵਿਸ਼ੇਸ਼ ਕੇਂਦਰੀ ਸਹਾਇਤਾ ਦਾ ਕੁੱਝ ਹਿੱਸਾ ਜਿਲ੍ਹਿਆਂ ਦੀ ਮੰਗ ਅਨੁਸਾਰ ਜ਼ਿਲ੍ਹਾ ਪੱਧਰ ਤੇ ਮੁਹੱਈਆ ਕਰਵਾਇਆ ਜਾਂਦਾ ਹੈ ਤਾਂ ਜੋ ਗਰੀਬੀ ਰੇਖਾ ਤੋਂ ਹੇਠਾਂ ਰਹਿ ਰਹੇ ਅਨੁਸੂਚਿਤ ਜਾਤੀਆਂ ਦੇ ਪ੍ਰੀਵਾਰਾਂ ਲਈ ਉਹਨਾਂ ਦੇ ਵਿਵਸਾਇਕ

ਢਾਂਚੇ (occupational pattern) ਦੇ ਅਨੁਸਾਰ ਅਜਿਹੇ ਆਰਥਿਕ ਵਿਕਾਸ ਦੇ ਪ੍ਰੋਗਰਾਮ ਬਣਾਏ ਜਾ ਸਕਣ ਜੋ ਇਹਨਾਂ ਪ੍ਰੀਵਾਰਾਂ ਲਈ ਆਪਣੇ ਸੀਮਿਤ ਸਾਧਨਾਂ ਨਾਲ ਉਹਨਾਂ ਦੀ ਆਮਦਨ ਵਧਾਉਣ ਵਿੱਚ ਸਹਾਈ ਹੋਣ। ਇਹ ਪ੍ਰੋਗਰਾਮ ਵੱਖ-ਵੱਖ ਜ਼ਿਲਿਆਂ ਵੱਲੋਂ ਭਲਾਈ ਵਿਭਾਗ (ਐਸ.ਸੀ.ਐਸ.ਪੀ) ਨੂੰ ਪ੍ਰਵਾਨਗੀ ਲਈ ਭੇਜੇ ਜਾਂਦੇ ਹਨ ਅਤੇ ਭਲਾਈ ਵਿਭਾਗ ਵੱਲੋਂ ਇਹਨਾਂ ਨੂੰ ਪ੍ਰਵਾਨਗੀ ਦੇਣ ਉਪਰੰਤ ਵਿੱਤ ਵਿਭਾਗ ਤੋਂ ਯਕਮੁਸ਼ਤ ਰੂਪ ਵਿੱਚ ਫੰਡ ਜਾਰੀ ਕਰਵਾ ਕੇ ਸਬੰਧਤ ਜ਼ਿਲ੍ਹਾ ਪੱਧਰ ਅਥਾਰਟੀ ਨੂੰ ਜਾਰੀ ਕੀਤੇ ਜਾਂਦੇ ਹਨ । ਸਾਲ 2016-17 ਤੋਂ ਵਿਸ਼ੇਸ਼ ਕੇਂਦਰੀ ਸਹਾਇਤਾ ਸਕੀਮਾਂ ਨੂੰ ਜ਼ਿਲ੍ਹਾ ਪੱਧਰ ਤੇ ਲਾਗੂ ਕਰਨ ਲਈ ਇਸ ਸਕੀਮ ਅਧੀਨ ਜ਼ਿਲ੍ਹਾ ਭਲਾਈ ਅਫਸਰਾਂ ਨੂੰ ਸ਼ਾਮਿਲ ਕਰਨ ਦਾ ਫੈਸਲਾ ਕੀਤਾ ਗਿਆ ਹੈ।

4.19 ਸਾਲ 2015-16 ਦੌਰਾਨ ਇਸ ਸਕੀਮ ਅਧੀਨ ₹ 2277.63 ਲੱਖ ਖਰਚ ਹੋਣ ਦੀ ਸੰਭਾਵਨਾ ਹੈ। ਇਸ ਸਕੀਮ ਨੂੰ ਲਾਗੂ ਕਰਨ ਲਈ ਜ਼ਿਲ੍ਹਾ ਪੱਧਰ ਤੇ ਸਕੀਮ ਦੀ ਪ੍ਰਗਤੀ ਅਤੇ ਅਨੁਸੂਚਿਤ ਜਾਤੀ ਦੇ ਲੋਕਾਂ ਦੀ ਪ੍ਰਤੀਕ੍ਰਿਆ ਨੂੰ ਦੇਖਦੇ ਹੋਏ ਸਾਲ 2016-17 ਦੌਰਾਨ 58180 ਲਾਭਪਾਤਰੀਆਂ ਨੂੰ ਲਾਭ ਦੇਣ ਲਈ ₹ 5818.00 ਲੱਖ ਦੀ ਰਾਸ਼ੀ ਦਾ ਉਪਬੰਧ ਕੀਤਾ ਗਿਆ ਹੈ। ਇਸ ਐਲੋਕੇਸ਼ਨ ਵਿੱਚੋਂ 60% ਰਾਸ਼ੀ (₹ 3491.00 ਲੱਖ) ਡਿਪਟੀ ਕਮਿਸ਼ਨਰਾਂ ਅਤੇ 40% ਰਾਸ਼ੀ (₹ 2327.00 ਲੱਖ) ਜ਼ਿਲ੍ਹਾ ਭਲਾਈ ਅਫਸਰਾਂ ਨੂੰ ਮੁਹੱਈਆ ਕਰਵਾਈ ਜਾਵੇਗੀ।

ਨਵੇਂ ਉਦਮ

4.20 ਸਰਕਾਰੀ ਸਕੂਲਾਂ ਵਿੱਚ 9ਵੀਂ ਤੋਂ 12^{ਵੀਂ} ਕਲਾਸ ਤੱਕ ਪੜ੍ਹਦੇ ਐਸ.ਸੀ.ਵਿਦਿਆਰਥੀਆਂ ਦੀ ਕੈਰੀਅਰ ਕਾਊਂਸਲਿੰਗ ਕਰਨ ਸਬੰਧੀ ਸਾਲ 2015-16 ਦੌਰਾਨ ਇਕ ਨਵੀਂ ਸਕੀਮ ਸ਼ੁਰੂ ਕੀਤੀ ਗਈ ਹੈ ਤਾਂ ਕਿ ਇਹ ਵਿਦਿਆਰਥੀ ਅੱਗੇ ਤੋਂ ਪੜ੍ਹੇ ਜਾਣ ਵਾਲੇ ਵਿਸ਼ਿਆਂ ਅਤੇ ਉਹਨਾਂ ਲਈ ਉਪਲਬਧ ਰੁਜਗਾਰ ਦੇ ਮੌਕਿਆਂ ਬਾਰੇ ਜਾਣਕਾਰੀ ਹਾਸਿਲ ਕਰ ਸਕਣ। ਸਾਲ 2015-16 ਦੌਰਾਨ ਇਸ ਸਕੀਮ ਅਧੀਨ ₹ 55.00 ਲੱਖ (₹ 2.50 ਲੱਖ ਹਰੇਕ ਜ਼ਿਲ੍ਹਾ) ਖਰਚ ਕਰਕੇ 40,000 ਵਿਦਿਆਰਥੀਆਂ (1800 ਵਿਦਿਆਰਥੀ ਪ੍ਰਤੀ ਜ਼ਿਲ੍ਹਾ) ਦੀ ਕਾਊਂਸਲਿੰਗ ਕੀਤੀ ਗਈ ਸੀ। ਸਾਲ 2016-17 ਦੌਰਾਨ ਇਸ ਸਕੀਮ ਨੂੰ ਪ੍ਰਾਈਵੇਟ ਸਕੂਲਾਂ ਅਤੇ ਤਹਿਸੀਲ ਅਤੇ ਬਲਾਕ ਪੱਧਰ ਤੇ ਲਾਗੂ ਕੀਤੇ ਜਾਣ ਦੀ ਤਜਵੀਜ਼ ਹੈ।

ਐਸ.ਸੀ.ਏ ਡਾਇਰੈਕਟੋਰੇਟ ਆਫ ਐਸ.ਸੀ.ਐਸ.ਪੀ ਵਿੱਚ ਸਰਵੇ/ਮੁਲਾਂਕਣ ਲਈ ਮੋਨਟਰਿੰਗ (ਐਸ.ਸੀ.ਐਸ.ਪੀ)-4 ਸੈਲ ਦੀ ਸਥਾਪਨਾ।

ਪ੍ਰਵਾਨਿਤ ਉਪਬੰਧ- ₹ 31.60 ਲੱਖ

4.21 ਵਿਸ਼ੇਸ਼ ਕੇਂਦਰੀ ਸਹਾਇਤਾ ਪ੍ਰੋਗਰਾਮ ਨੂੰ ਲਾਗੂ ਕਰਨ ਸਬੰਧੀ ਸਮਾਜਿਕ ਨਿਆਂ ਅਤੇ ਅਧਿਕਾਰਤਾ ਮੰਤਰਾਲਾ, ਭਾਰਤ ਸਰਕਾਰ ਵੱਲੋਂ ਜਾਰੀ ਕੀਤੀਆਂ ਅਗਵਾਹੀ ਲੀਹਾਂ ਅਨੁਸਾਰ, ਭਾਰਤ ਸਰਕਾਰ ਵੱਲੋਂ ਜਾਰੀ ਕੀਤੀ ਜਾਂਦੀ ਕੁੱਲ ਵਿਸ਼ੇਸ਼ ਕੇਂਦਰੀ ਸਹਾਇਤਾ ਦਾ 3% ਹਿੱਸਾ ਸਕੀਮਾਂ ਦੇ ਮੁਲਾਂਕਣ ਲਈ ਸਟਾਫ ਅਤੇ ਬੁਨਿਆਦੀ ਢਾਂਚਾ ਸਥਾਪਿਤ ਕਰਨ ਉਪਰ ਖਰਚ ਕੀਤਾ ਜਾ ਸਕਦਾ ਹੈ। ਵਿਸ਼ੇਸ਼ ਕੇਂਦਰੀ ਸਹਾਇਤਾ

ਪ੍ਰੋਗਰਾਮ ਦਾ ਅਸਰ ਜਾਨਣ ਲਈ ਮਨਿਸਟਰੀ ਵਲੋਂ ਹਰ ਸਾਲ ਅਜਿਹੇ ਲਾਭਪਾਤਰੀਆਂ ਦੀ ਗਿਣਤੀ ਸਬੰਧੀ ਅੰਕੜਿਆਂ ਦੀ ਮੰਗ ਕੀਤੀ ਜਾਂਦੀ ਹੈ ਜਿਹੜੇ ਵਿਸ਼ੇਸ਼ ਕੇਂਦਰੀ ਸਹਾਇਤਾ ਦਾ ਲਾਭ ਪ੍ਰਾਪਤ ਕਰਨ ਉਪਰੰਤ ਗਰੀਬੀ ਰੇਖਾ ਨੂੰ ਪਾਰ ਕਰ ਗਏ ਹਨ । ਭਾਰਤ ਸਰਕਾਰ ਦੀ ਇਸ ਮੰਗ ਦੇ ਸਨਮੁੱਖ ਐਸ.ਸੀ.ਏ. ਸਕੀਮਾਂ ਦਾ ਲਗਾਤਾਰ ਮੁਲਾਂਕਣ ਕਰਨ ਲਈ ਡਾਇਰੈਕਟੋਰੇਟ ਆਫ ਐਸ.ਸੀ.ਐਸ.ਪੀ. ਵਿੱਚ ਸਾਲ 2010-11 ਦੌਰਾਨ ਇਕ ਮੋਨੀਟਰਿੰਗ ਸੈਲ ਸਥਾਪਿਤ ਕੀਤਾ ਗਿਆ ਸੀ । ਇਸ ਮੋਨੀਟਰਿੰਗ ਸੈਲ ਵਲੋਂ ਸਾਲ 2007-08 ਤੋਂ ਸਾਲ 2011-12 ਦੌਰਾਨ ਲਾਗੂ ਕੀਤੀਆਂ ਗਈਆਂ ਵਿਸ਼ੇਸ਼ ਕੇਂਦਰੀ ਸਹਾਇਤਾ ਸਕੀਮਾਂ ਦਾ ਮੁਲਾਂਕਣ ਕਰਕੇ ਮੁਲਾਂਕਣ ਰਿਪੋਰਟਾਂ ਸਮਾਜਿਕ ਨਿਆਂ ਅਤੇ ਅਧਿਕਾਰਤਾ ਮੰਤਰਾਲਾ, ਭਾਰਤ ਸਰਕਾਰ ਨੂੰ ਭੇਜ ਦਿੱਤੀਆਂ ਗਈਆਂ ਹਨ। ਸਾਲ 2012-13 ਦੌਰਾਨ ਲਾਗੂ ਕੀਤੀਆਂ ਗਈਆਂ ਸਕੀਮਾਂ ਦੇ ਮੁਲਾਂਕਣ ਦਾ ਕੰਮ ਅੰਤਿਮ ਪੜਾਅ ਤੇ ਹੈ ਅਤੇ ਮੁਲਾਂਕਣ ਰਿਪੋਰਟ ਭਾਰਤ ਸਰਕਾਰ ਨੂੰ ਜਲਦੀ ਹੀ ਭੇਜ ਦਿੱਤੀ ਜਾਵੇਗੀ। ਸਾਲ 2016-17 ਦੌਰਾਨ ਇਸ ਸੈਲ ਵਲੋਂ ਸਾਲ 2013-14 ਦੌਰਾਨ ਲਾਗੂ ਕੀਤੀਆਂ ਗਈਆਂ ਵਿਸ਼ੇਸ਼ ਕੇਂਦਰੀ ਸਹਾਇਤਾ ਸਕੀਮਾਂ ਦਾ ਮੁਲਾਂਕਣ ਕੀਤਾ ਜਾਵੇਗਾ।

4.22 ਸਾਲ 2015-16 ਦੌਰਾਨ ਇਸ ਸਕੀਮ ਅਧੀਨ ₹ 14.50 ਲੱਖ ਖਰਚ ਹੋਣ ਦੀ ਸੰਭਾਵਨਾ ਹੈ। ਸਾਲ 2016-17 ਦੌਰਾਨ ਇਸ ਸਕੀਮ ਅਧੀਨ ₹ 31.60 ਲੱਖ ਦਾ ਉਪਬੰਧ ਕੀਤਾ ਗਿਆ ਹੈ।

III ਪਸ਼ੂ ਪਾਲਣ

ਐਸ.ਸੀ.ਏ ਮੱਝਾਂ ਦੀਆਂ ਕੱਟੀਆਂ ਪਾਲਣ ਲਈ ਸਕੀਮ।
(ਏ.ਐਚ)-1

ਪ੍ਰਵਾਨਿਤ ਉਪਬੰਧ- ₹ 50.00 ਲੱਖ

4.23 ਇਸ ਸਕੀਮ ਦਾ ਮੰਤਵ ਪਸ਼ੂ ਪਾਲਣ ਦੇ ਧੰਦੇ ਨਾਲ ਜੁੜੇ ਹੋਏ ਅਨੁਸੂਚਿਤ ਜਾਤੀਆਂ ਦੇ ਬੇ-ਜ਼ਮੀਨੇ ਮਜ਼ਦੂਰਾਂ ਨੂੰ ਮੱਝ ਦੀ 5-6 ਮਹੀਨੇ ਦੀ ਇਕ ਕੱਟੀ ਦੇ ਕੇ ਉਨ੍ਹਾਂ ਨੂੰ ਡੇਅਰੀ ਵਿਕਾਸ ਦੇ ਕਾਰੋਬਾਰ ਨਾਲ ਜੋੜ ਕੇ ਉਨ੍ਹਾਂ ਦਾ ਆਰਥਿਕ ਪੱਧਰ ਉਚਾ ਚੁੱਕਣਾ ਹੈ। ਜਦੋਂ ਇਹ ਕੱਟੀ ਪੂਰੀ ਤਰ੍ਹਾਂ ਵਿਕਸਤ ਹੋ ਜਾਵੇਗੀ ਤਦ ਲਾਭਪਾਤਰੀ ਇਸ ਨੂੰ ਬਾਜ਼ਾਰ ਵਿੱਚ ਵੇਚ ਸਕਦਾ ਹੈ ਜਾਂ ਦੁੱਧ ਪੈਦਾ ਕਰਨ ਲਈ ਆਪਣੇ ਕੋਲ ਰੱਖ ਸਕਦਾ ਹੈ। ਇਸ ਤਰ੍ਹਾਂ ਕਰਨ ਨਾਲ ਉਹਨਾਂ ਦੇ ਪ੍ਰੀਵਾਰ ਦੀ ਆਮਦਨ ਵਿੱਚ ਵਾਧਾ ਹੋਵੇਗਾ ਅਤੇ ਉਹ ਗਰੀਬੀ ਰੇਖਾ ਨੂੰ ਪਾਰ ਕਰ ਸਕਣਗੇ। ਇਸ ਸਕੀਮ ਅਧੀਨ ਕੱਟੀ ਸ਼ਹਿਰਾਂ ਦੇ ਨਜ਼ਦੀਕ ਵੱਸੇ ਡੇਅਰੀ ਫਾਰਮਾਂ ਤੋਂ ਖਰੀਦੀਆਂ ਜਾਣਗੀਆਂ ਕਿਉਂਕਿ ਸ਼ਹਿਰਾਂ ਦੇ ਨਾਲ ਲਗਦੇ ਡੇਅਰੀ ਫਾਰਮ ਵਪਾਰਕ ਡੇਅਰੀ ਫਾਰਮਿੰਗ ਨਾਲ ਜੁੜੇ ਹੋਣ ਕਰਕੇ ਉਨ੍ਹਾਂ ਕੋਲੋਂ ਸੁਧਰੀ ਨਸਲ ਦੀਆਂ ਕੱਟੀਆਂ ਆਸਾਨੀ ਨਾਲ ਮਿਲ ਸਕਦੀਆਂ ਹਨ।

4.24 ਇਸ ਸਕੀਮ ਅਧੀਨ ਹਰ ਲਾਭਪਾਤਰੀ ਨੂੰ ₹ 10,000/- ਦੀ ਕੀਮਤ ਦੀ ਇਕ ਮਾਦਾ ਕੱਟੀ ਦਿੱਤੀ ਜਾਵੇਗੀ। ਇਸ ਕੱਟੀ ਦੀ ਡੀਵਾਰਮਿੰਗ ਪਸ਼ੂ ਪਾਲਣ ਵਿਭਾਗ ਵੱਲੋਂ ਮੁਫਤ ਕੀਤੀ ਜਾਵੇਗੀ। ਸਾਲ 2015-16 ਦੌਰਾਨ ਇਸ ਸਕੀਮ ਅਧੀਨ 50.00 ਲੱਖ ਰੁਪਏ ਖਰਚ ਕਰਕੇ 500 ਐਸ.ਸੀ. ਲਾਭਪਾਤਰੀਆਂ ਨੂੰ ਲਾਭ ਦੇਣ ਦਾ ਟੀਚਾ ਹੈ। ਸਾਲ 2016-17 ਦੌਰਾਨ ਗਰੀਬੀ ਰੇਖਾ ਤੋਂ ਹੇਠਾਂ ਰਹਿ ਰਹੇ 500 ਅਨੁਸੂਚਿਤ

ਜਾਤੀ ਪਰਿਵਾਰਾਂ ਨੂੰ ਕੱਟੀਆਂ ਮੁਹੱਈਆ ਕਰਵਾਉਣ ਲਈ ₹ 50.00 ਲੱਖ ਦਾ ਉਪਬੰਧ ਰੱਖਿਆ ਗਿਆ ਹੈ।

ਐਸ.ਸੀ.ਏ (ਏ.ਐਚ)-2 ਬੱਕਰੀਆਂ/ਭੇਡਾਂ ਪਾਲਣ ਦੀਆਂ ਇਕਾਈਆਂ ਸਥਾਪਤ ਕਰਨਾ।

ਪ੍ਰਵਾਨਿਤ ਉਪਬੰਧ- ₹ 20.00 ਲੱਖ

4.25 ਇਸ ਸਕੀਮ ਅਧੀਨ ਚੁਣੇ ਗਏ ਅਨੁਸੂਚਿਤ ਜਾਤੀਆਂ ਦੇ ਗਰੀਬੀ ਰੇਖਾ ਤੋਂ ਹੇਠਾਂ ਰਹਿ ਰਹੇ ਪ੍ਰੀਵਾਰ ਨੂੰ 4 ਬੱਕਰੀਆਂ/ਭੇਡਾਂ ਦੀ ਇੱਕ ਇਕਾਈ 50 ਪ੍ਰਤੀਸ਼ਤ ਸਬਸਿਡੀ ਤੇ (ਵੱਧ ਤੋਂ ਵੱਧ ₹ 10,000) ਮੁਹੱਈਆ ਕਰਵਾਈ ਜਾਵੇਗੀ। ਪਸ਼ੂ ਪਾਲਣ ਵਿਭਾਗ ਵੱਲੋਂ ਇਹਨਾਂ ਬੱਕਰੀਆਂ/ਭੇਡਾਂ ਨੂੰ ਮੁਫਤ ਕੀੜੇ ਰਹਿਤ (De-worm) ਕੀਤਾ ਜਾਵੇਗਾ। ਸਾਲ 2015-16 ਦੌਰਾਨ ਇਸ ਸਕੀਮ ਅਧੀਨ ₹ 20.00 ਲੱਖ ਖਰਚ ਕਰਕੇ 200 ਐਸ.ਸੀ. ਲਾਭਪਾਤਰੀਆਂ ਨੂੰ ਲਾਭ ਦੇਣ ਦਾ ਟੀਚਾ ਹੈ। ਸਾਲ 2016-17 ਦੌਰਾਨ ਇਸ ਸਕੀਮ ਅਧੀਨ ਅਨੁਸੂਚਿਤ ਜਾਤੀਆਂ ਦੇ 200 ਪਰਿਵਾਰਾਂ ਨੂੰ ਬੱਕਰੀਆਂ/ਭੇਡਾਂ ਮੁਹੱਈਆ ਕਰਵਾਉਣ ਲਈ ₹ 20.00 ਲੱਖ ਰੁਪਏ ਦਾ ਉਪਬੰਧ ਕੀਤਾ ਗਿਆ ਹੈ।

ਐਸ.ਸੀ.ਏ (ਏ.ਐਚ)-4 ਅਨੁਸੂਚਿਤ ਜਾਤੀਆਂ ਦੇ ਗਰੀਬੀ ਰੇਖਾ ਤੋਂ ਹੇਠਾਂ ਰਹਿ ਰਹੇ ਪਰਿਵਾਰਾਂ ਲਈ ਟਰਕੀ ਯੂਨਿਟ ਸਥਾਪਿਤ ਕਰਨਾ।

ਪ੍ਰਵਾਨਿਤ ਉਪਬੰਧ - ₹ 7.00 ਲੱਖ

4.26 ਪੋਲਟਰੀ ਕਿੱਤਾ ਪੇਂਡੂ ਗਰੀਬ ਪਰਿਵਾਰਾਂ ਨੂੰ ਪੁਸ਼ਟ ਭੋਜਨ, ਰੁਜ਼ਗਾਰ ਅਤੇ ਵਾਧੂ ਆਮਦਨ ਮੁਹੱਈਆ ਕਰਵਾਉਂਦਾ ਹੈ। ਅਨੁਸੂਚਿਤ ਜਾਤੀਆਂ ਦੇ ਗਰੀਬ ਪਰਿਵਾਰਾਂ ਦੀ ਮਦਦ ਲਈ ਪਸ਼ੂ ਪਾਲਣ ਵਿਭਾਗ ਵੱਲੋਂ ਇਹਨਾਂ ਪਰਿਵਾਰਾਂ ਨੂੰ ਟਰਕੀ ਪਾਲਣ ਦੇ ਕਿੱਤੇ ਸਬੰਧੀ ਤਕਨੀਕੀ ਜਾਣਕਾਰੀ ਦੇ ਨਾਲ ਨਾਲ ਵਿੱਤੀ ਸਹਾਇਤਾ ਵੀ ਪ੍ਰਦਾਨ ਕੀਤੀ ਜਾਵੇਗੀ। ਸਕੀਮ ਅਧੀਨ ਚੁਣੇ ਗਏ ਹਰੇਕ ਲਾਭਪਾਤਰੀ ਨੂੰ 6-8 ਹਫਤੇ ਦੇ 10 ਟਰਕੀ ਚੂੜੇ ਜਿਹਨਾਂ ਦੀ ਕੀਮਤ ਲਗਭਗ ₹ 2500/- ਹੋਵੇਗੀ ਦਿੱਤੇ ਜਾਣਗੇ। ਇਸ ਦੇ ਨਾਲ ਹੀ ₹ 2500/- 8 ਫੁੱਟ X 5 ਫੁੱਟ ਦੇ ਆਕਾਰ ਦਾ ਸ਼ੈਡ ਬਣਾਉਣ ਲਈ ਅਤੇ ਫੀਡ ਖਰੀਦਣ ਲਈ ਮੁਹੱਈਆ ਕਰਵਾਏ ਜਾਣਗੇ। ਇਸ ਤਰ੍ਹਾਂ ਇਕ ਟਰਕੀ ਯੂਨਿਟ ਸਥਾਪਿਤ ਕਰਨ ਲਈ ਲਗਭਗ ₹ 5000/- ਲਾਗਤ ਆਵੇਗੀ।

4.27 ਸਾਲ 2015-16 ਦੌਰਾਨ ਇਸ ਸਕੀਮ ਅਧੀਨ ₹ 6.60 ਲੱਖ ਖਰਚ ਕਰਕੇ 165 ਐਸ.ਸੀ. ਲਾਭਪਾਤਰੀਆਂ ਨੂੰ ਲਾਭ ਦੇਣ ਦਾ ਟੀਚਾ ਹੈ। ਸਾਲ 2016-17 ਦੌਰਾਨ ਵੀ ਇਸ ਸਕੀਮ ਅਧੀਨ ₹ 7.00 ਲੱਖ ਦਾ ਉਪਬੰਧ ਰੱਖਿਆ ਗਿਆ ਅਤੇ ਜਿਸ ਨਾਲ 175 ਟਰਕੀ ਯੂਨਿਟ ਸਥਾਪਤ ਕੀਤੇ ਜਾਣਗੇ।

ਐਸ.ਸੀ.ਏ (ਏ.ਐਚ)-6 ਅਨੁਸੂਚਿਤ ਜਾਤੀ ਦੇ ਬੇ-ਜ਼ਮੀਨੇ ਅਤੇ ਸੀਮਾਂਤ ਪਰਿਵਾਰਾਂ ਨੂੰ ਹੱਥ ਨਾਲ ਚੱਲਣ ਵਾਲੀ ਟੋਕਾ ਮਸ਼ੀਨ ਮੁਹੱਈਆ ਕਰਵਾਉਣਾ।

ਪ੍ਰਵਾਨਿਤ ਉਪਬੰਧ - ₹ 5.00 ਲੱਖ

4.28 ਇਸ ਸਕੀਮ ਨੂੰ ਸਾਲ 2013-14 ਦੌਰਾਨ ਵਿਸ਼ੇਸ਼ ਕੇਂਦਰੀ ਸਹਾਇਤਾ ਪ੍ਰੋਗਰਾਮ ਅਧੀਨ

ਪਹਿਲੀ ਵਾਰ ਸ਼ਾਮਲ ਕੀਤਾ ਗਿਆ ਸੀ। ਇਸ ਸਕੀਮ ਅਧੀਨ ਬੇ-ਜ਼ਮੀਨੇ ਅਤੇ ਛੋਟੇ ਬੀ.ਪੀ.ਐਲ. ਅਨੁਸੂਚਿਤ ਜਾਤੀ ਪਰਿਵਾਰਾਂ ਨੂੰ ਹੱਥ ਨਾਲ ਚੱਲਣ ਵਾਲੀ ਟੋਕਾ ਮਸ਼ੀਨ ਦਿੱਤੀ ਜਾਵੇਗੀ ਤਾਂ ਕਿ ਉਹ ਆਪਣੇ ਘਰ ਹੀ ਪਸ਼ੂਆਂ ਨੂੰ ਸੌਖੀ ਤਰ੍ਹਾਂ ਪੋਸਟਿਕ ਚਾਰਾ ਖੁਆ ਸਕਣ।

4.29 ਅਜਿਹੇ ਬੇ-ਜ਼ਮੀਨੇ ਅਤੇ ਥੋੜੀ ਜ਼ਮੀਨ ਵਾਲੇ ਅਨੁਸੂਚਿਤ ਜਾਤੀਆਂ ਦੇ ਪਰਿਵਾਰ ਜੋ ਪਸ਼ੂ ਪਾਲਣ ਦਾ ਕੰਮ ਵੀ ਕਰਦੇ ਹਨ, ਖੇਤਾਂ ਵਿੱਚੋਂ ਹਰੇ ਚਾਰੇ ਦਾ ਪ੍ਰਬੰਧ ਤਾਂ ਕਰ ਲੈਂਦੇ ਹਨ ਪ੍ਰੰਤੂ ਉਹਨਾਂ ਕੋਲ ਇਸ ਹਰੇ ਚਾਰੇ ਨੂੰ ਕੁਤਰਨ ਲਈ ਕੋਈ ਅਪਣਾ ਸਾਧਨ ਨਹੀਂ ਹੁੰਦਾ। ਇਸ ਲਈ ਉਹਨਾਂ ਨੂੰ ਚਾਰਾ ਕੁਤਰਨ ਲਈ ਜ਼ਿੰਮੀਦਾਰਾਂ ਦੇ ਘਰ ਜਾਣਾ ਪੈਂਦਾ ਹੈ। ਇਹਨਾਂ ਪਰਿਵਾਰਾਂ ਦੀ ਸਹੂਲਤ ਲਈ ਇਸ ਸਕੀਮ ਅਧੀਨ ਹਰੇਕ ਲਾਭਪਾਤਰੀ ਨੂੰ ₹ 6000/- ਦੀ ਲਾਗਤ ਨਾਲ ਵਧੀਆ ਕਿਸਮ ਦੀ ਹੱਥ ਨਾਲ ਚੱਲਣ ਵਾਲੀ ਟੋਕਾ ਮਸ਼ੀਨ ਮੁਹੱਈਆ ਕਰਵਾਈ ਜਾਵੇਗੀ। ਸਾਲ 2015-16 ਦੌਰਾਨ ਇਸ ਸਕੀਮ ਅਧੀਨ ₹ 4.80 ਲੱਖ ਖਰਚ ਕਰਕੇ 80 ਐਸ.ਸੀ. ਲਾਭਪਾਤਰੀਆਂ ਨੂੰ ਲਾਭ ਦੇਣ ਦਾ ਟੀਚਾ ਹੈ। ਸਾਲ 2016-17 ਦੌਰਾਨ ਇਸ ਸਕੀਮ ਅਧੀਨ ₹ 5.00 ਲੱਖ ਦਾ ਉਪਬੰਧ ਕੀਤਾ ਗਿਆ ਹੈ ਜਿਸ ਨਾਲ ਗਰੀਬੀ ਰੇਖਾ ਤੋਂ ਹੇਠਾਂ ਰਹਿ ਰਹੇ ਅਨੁਸੂਚਿਤ ਜਾਤੀਆਂ ਦੇ 83 ਪਰਿਵਾਰਾਂ ਨੂੰ ਟੋਕਾ ਮਸ਼ੀਨਾਂ ਮੁਹੱਈਆ ਕਰਵਾਈਆ ਜਾਣਗੀਆਂ।

ਐਸ.ਸੀ.ਏ ਅਨੁਸੂਚਿਤ ਜਾਤੀਆਂ ਦੇ ਪਰਿਵਾਰਾਂ ਦੇ ਦੁਧਾਰੂ ਪਸ਼ੂਆਂ ਦਾ ਬੀਮਾ ਕਰਨਾ। (ਨਵੀਂ
(ਏ.ਐਚ-8 ਸਕੀਮ)

ਪ੍ਰਵਾਨਿਤ ਉਪਬੰਧ - ₹ 100.00 ਲੱਖ

4.30 ਅਨੁਸੂਚਿਤ ਜਾਤੀ ਦੇ ਪਰਿਵਾਰਾਂ ਨੂੰ ਦੁੱਧ ਦੀ ਪੈਦਾਵਾਰ ਲਈ ਉਤਸ਼ਾਹਿਤ ਕਰਨ ਦੇ ਮੰਤਵ ਨਾਲ ਉਹਨਾਂ ਦੇ ਦੁਧਾਰੂ ਪਸ਼ੂਆਂ ਦਾ ਬੀਮਾ ਕੀਤੇ ਜਾਣ ਦੀ ਤਜਵੀਜ਼ ਹੈ ਤਾਂ ਕਿ ਕਿਸੇ ਗੰਭੀਰ ਬਿਮਾਰੀ ਨਾਲ ਪਸ਼ੂ ਦੀ ਮੌਤ ਹੋ ਜਾਣ ਦੀ ਸੂਰਤ ਵਿੱਚ ਉਹਨਾਂ ਨੂੰ ਮੁਆਵਜ਼ਾ ਦਿੱਤਾ ਜਾ ਸਕੇ। ਇਸ ਸਮੇਂ ਪਸ਼ੂ ਪਾਲਣ ਵਿਭਾਗ ₹ 2400 ਪ੍ਰਤੀ ਪਸ਼ੂ ਦੇ ਪ੍ਰੀਮੀਅਮ ਨਾਲ ਆਮ ਲੋਕਾਂ ਦੇ ਦੁਧਾਰੂ ਪਸ਼ੂਆਂ ਦਾ ਬੀਮਾ ਕਰਨ ਦੀ ਸਕੀਮ ਲਾਗੂ ਕਰ ਰਿਹਾ ਹੈ। ਇਸ ਸਕੀਮ ਅਧੀਨ ਗਰੀਬੀ ਰੇਖਾ ਤੋਂ ਹੇਠਾਂ ਰਹਿ ਰਹੇ ਅਨੁਸੂਚਿਤ ਜਾਤੀਆਂ ਦੇ ਪਸ਼ੂ ਮਾਲਕਾਂ ਦੇ ਪਸ਼ੂਆਂ ਦਾ ₹ 2400/- ਸਲਾਨਾ ਦੇ ਪ੍ਰੀਮੀਅਮ ਤੇ ਬੀਮਾ ਕੀਤਾ ਜਾਵੇਗਾ ਜਿਸ ਵਿੱਚੋਂ 67 ਪ੍ਰਤੀਸ਼ਤ ਰਾਸ਼ੀ (₹ 1608/-) ਵਿਸੇਸ ਕੇਂਦਰੀ ਸਹਾਇਤਾ ਸਹਾਇਤਾ ਵਿੱਚੋਂ ਅਦਾ ਕੀਤੇ ਜਾਣਗੇ ਅਤੇ ਬਾਕੀ 33 ਪ੍ਰਤੀਸ਼ਤ ਰਾਸ਼ੀ (₹ 792/-) ਨੈਸ਼ਨਲ ਲਾਈਵਸਟਾਕ ਮਿਸ਼ਨ ਫੰਡ ਵਿੱਚੋਂ ਅਦਾ ਕੀਤੀ ਜਾਵੇਗੀ।

4.31 ਸਾਲ 2016-17 ਦੌਰਾਨ ਗਰੀਬੀ ਰੇਖਾ ਤੋਂ ਹੇਠਾਂ ਰਹਿ ਰਹੇ ਅਨੁਸੂਚਿਤ ਜਾਤੀਆਂ ਦੇ ਪਰਿਵਾਰਾਂ ਦੇ 6200 ਦੁਧਾਰੂ ਪਸ਼ੂਆਂ ਦਾ ਬੀਮਾ ਕਰਨ ਲਈ ₹ 100.00 ਲੱਖ ਨਿਰਧਾਰਤ ਕੀਤੇ ਗਏ ਹਨ।

IV. ਡੇਅਰੀ ਵਿਕਾਸ

ਐਸ.ਸੀ.ਏ ਅਨੁਸੂਚਿਤ ਜਾਤੀਆਂ ਦੇ ਦੁੱਧ ਉਤਪਾਦਕਾਂ ਦੀ ਸਮਰੱਥਾ ਵਧਾਉਣ ਸਬੰਧੀ ਪ੍ਰੋਗਰਾਮ
(ਡੀ.ਡੀ)-3

ਪ੍ਰਵਾਨਿਤ ਉਪਬੰਧ- ₹ 21.00 ਲੱਖ

4.32 ਡੇਅਰੀ ਦੇ ਕੰਮ ਨਾਲ ਜੁੜੇ ਅਨੁਸੂਚਿਤ ਜਾਤੀਆਂ ਦੇ ਲੋਕਾਂ ਨੂੰ ਦੁਧਾਰੂ ਪਸ਼ੂਆਂ ਦੀ ਦੇਖਰੇਖ ਲਈ ਨਵੀਆਂ ਤਕਨੀਕਾਂ ਅਤੇ ਰਾਜ ਸਰਕਾਰ ਵੱਲੋਂ ਦੁੱਧ ਦਾ ਉਤਪਾਦਨ ਵਧਾਉਣ ਸਬੰਧੀ ਲਾਗੂ ਕੀਤੀਆਂ ਜਾ ਰਹੀਆਂ ਸਕੀਮਾਂ ਬਾਰੇ ਜਾਣਕਾਰੀ ਦੀ ਘਾਟ ਹੁੰਦੀ ਹੈ। ਇਸ ਲਈ ਉਹਨਾਂ ਨੂੰ ਜਾਣਕਾਰੀ ਮੁਹੱਈਆ ਕਰਵਾਉਣ ਲਈ ਉਹਨਾਂ ਤੱਕ ਪਹੁੰਚ ਕਰਨ ਦੀ ਲੋੜ ਹੈ। ਇਹ ਸਕੀਮ ਡੇਅਰੀ ਵਿਕਾਸ ਵਿਭਾਗ ਦੇ ਜ਼ਿਲ੍ਹਾ ਮੁੱਖੀ ਦੀ ਦੇਖਰੇਖ ਹੇਠ ਅਨੁਸੂਚਿਤ ਜਾਤੀਆਂ ਦੀ ਵਧੇਰੇ ਵੱਸੋ ਵਾਲੇ ਪਿੰਡਾਂ ਵਿਚ ਜਾਗਰੂਕਤਾ ਕੈਂਪ ਲਗਾਉਣ ਲਈ ਸਾਲ 2016-17 ਦੌਰਾਨ ਸ਼ੁਰੂ ਕੀਤੀ ਗਈ ਹੈ। ਹਰੇਕ ਕੈਂਪ ਵਿੱਚ ਵਿਸ਼ਾ ਮਾਹਰਾਂ ਵੱਲੋਂ ਡੇਅਰੀ ਵਿਕਾਸ ਲਈ ਨਵੀਆਂ ਤਕਨੀਕਾਂ ਅਤੇ ਸਰਕਾਰ ਦੁਆਰਾ ਵਧੀਆ ਡੇਅਰੀ ਫਾਰਮਿੰਗ ਅਤੇ ਵਧੇਰੇ ਦੁੱਧ ਉਤਪਾਦਨ ਲਈ ਚਲਾਈਆਂ ਜਾ ਰਹੀਆਂ ਸਕੀਮਾਂ ਬਾਰੇ ਜਾਣਕਾਰੀ ਦਿੱਤੀ ਜਾਵੇਗੀ। ਲੋਕਾਂ ਨੂੰ ਛਪੀ ਹੋਈ ਸਮੱਗਰੀ ਵੀ ਵੰਡੀ ਜਾਵੇਗੀ। ਸਾਲ 2016-17 ਦੌਰਾਨ ਇਸ ਸਕੀਮ ਅਧੀਨ 300 ਜਾਗਰੂਕਤਾ ਕੈਂਪ ਲਗਾਉਣ ਦੀ ਤਜਵੀਜ਼ ਹੈ ਜਿਸ ਵਿੱਚੋਂ 57 ਕੈਂਪ ਅਨੁਸੂਚਿਤ ਜਾਤੀਆਂ ਦੀ 100% ਵੱਸੋ ਵਾਲੇ ਪਿੰਡਾਂ ਵਿਚ ਅਤੇ 243 ਕੈਂਪ ਅਨੁਸੂਚਿਤ ਜਾਤੀਆਂ ਦੀ 50% ਅਤੇ ਇਸ ਤੋਂ ਵੱਧ ਵੱਸੋ ਵਾਲੇ ਪਿੰਡਾਂ ਵਿਚ ਲਗਾਏ ਜਾਣਗੇ। ਸਾਲ 2016-17 ਦੌਰਾਨ ਇਸ ਸਕੀਮ ਅਧੀਨ ₹ 21.00 ਲੱਖ ਦਾ ਬਜਟ ਉਪਬੰਧ ਰੱਖਿਆ ਗਿਆ ਹੈ।

V. ਉਦਯੋਗ (ਪੰਜਾਬ ਇੰਨਫੋਟੈਕ)

ਐਸ.ਸੀ.ਏ ਅਨੁਸੂਚਿਤ ਜਾਤੀਆਂ ਦੇ ਪ੍ਰੀਵਾਰਾਂ ਨਾਲ ਸਬੰਧਤ 10ਵੀਂ ਪਾਸ ਲੜਕੇ/ਲੜਕੀਆਂ ਲਈ
(ਇੰਨਫੋ)-1 CAL-C ਵਿੱਚ ਕੰਪਿਊਟਰ ਫੰਡਾਮੈਂਟਲ ਅਤੇ ਆਫਿਸ ਐਪਲੀਕੇਸ਼ਨ ਦੀ ਟਰੇਨਿੰਗ ।

ਪ੍ਰਵਾਨਿਤ ਉਪਬੰਧ- ₹ 154.00 ਲੱਖ

4.33 ਪੰਜਾਬ ਸੂਚਨਾ ਅਤੇ ਸੰਚਾਰ ਤਕਨਾਲੋਜੀ ਨਿਗਮ ਲਿਮਿਟਡ (ਪੰਜਾਬ ਇੰਨਫੋਟੈਕ) ਰਾਜ ਸਰਕਾਰ ਦਾ ਹੀ ਇੱਕ ਅਦਾਰਾ ਹੈ ਜਿਹੜਾ ਵੱਖ-ਵੱਖ ਕੰਪਿਊਟਰ ਕੋਰਸਾਂ ਦੀ ਸਿਖਲਾਈ ਮੁਹੱਈਆ ਕਰਵਾਉਂਦਾ ਹੈ। ਇਹ ਅਦਾਰਾ ਰਾਜ ਸਰਕਾਰ ਦੁਆਰਾ ਅਧਿਕਾਰਤ ਸਿਖਲਾਈ ਕੇਂਦਰਾਂ “ਸੈਂਟਰ ਫਾਰ ਐਡਵਾਂਸ ਲਰਨਿੰਗ ਇੰਨ ਕੰਪਿਊਟਰਜ਼” (CAL-C) ਵਿੱਚ ਕੰਪਿਊਟਰ ਸਿੱਖਿਆ ਦੀ ਸਿਖਲਾਈ ਦਿੰਦਾ ਹੈ। ਇਸ ਸਮੇਂ ਇਸ ਅਦਾਰੇ ਵੱਲੋਂ ਰਾਜ ਦੇ ਸਾਰੇ ਜਿਲ੍ਹਿਆਂ ਵਿੱਚ ਤਕਰੀਬਨ 80 ਸਿਖਲਾਈ ਕੇਂਦਰ ਚਲਾਏ ਜਾ ਰਹੇ ਹਨ। ਇਹ ਸਿਖਲਾਈ ਕੇਂਦਰ ਲੋੜੀਂਦੇ ਸਟਾਫ ਅਤੇ ਹੋਰ ਸਾਜੋ ਸਾਮਾਨ ਨਾਲ ਪੂਰੀ ਤਰਾਂ ਲੈਸ ਹਨ।

4.34 ਸਰਕਾਰੀ ਅਤੇ ਪ੍ਰਾਈਵੇਟ ਸੈਕਟਰਾਂ ਵਿੱਚ ਨੌਕਰੀਆਂ ਲੈਣ ਲਈ ਕੰਪਿਊਟਰ ਦੀ ਜਾਣਕਾਰੀ ਹੋਣੀ ਬਹੁਤ ਜ਼ਰੂਰੀ ਹੈ। ਕੰਪਿਊਟਰ ਦੀ ਸਿਖਲਾਈ ਸੰਬੰਧੀ ਇਸ ਮੰਗ ਨੂੰ ਧਿਆਨ ਵਿੱਚ ਰੱਖਦੇ

ਸਾਲ 2015-16 ਦੌਰਾਨ ਇਹ ਸਕੀਮ ਸ਼ੁਰੂ ਕੀਤੀ ਗਈ ਹੈ। ਇਸ ਸਕੀਮ ਅਧੀਨ ਪੰਜਾਬ ਇੰਨਫੋਟੈਕ ਵੱਲੋਂ ਕੰਪਿਊਟਰ ਫੰਡਾਮੈਂਟਲ ਅਤੇ ਆਫਿਸ ਐਪਲੀਕੇਸ਼ਨ ਵਿੱਚ 120 ਘੰਟੇ ਦੀ ਸਿਖਲਾਈ ਦਿੱਤੀ ਜਾਵੇਗੀ। ਇਸ ਕੋਰਸ ਵਿੱਚ ਦੋ ਮਡਿਊਲਜ਼ ਸ਼ਾਮਲ ਹਨ। ਮਡਿਊਲ-1 ਵਿੱਚ ਕੰਪਿਊਟਰ ਫੰਡਾਮੈਂਟਲ ਅਤੇ ਪਰਸਨਲ ਇਨਫਰਮੇਸ਼ਨ ਸਿਸਟਮ (ਉਪਰੇਟਿੰਗ ਸਿਸਟਮ, ਐਮ.ਐਸ. ਵਿੰਡੋ) ਸ਼ਾਮਲ ਹਨ ਅਤੇ ਮਡਿਊਲ-2 ਵਿੱਚ ਵਰਡ ਪ੍ਰੋਸੈਸਿੰਗ, ਸਪਰੈਡਸ਼ੀਟ, ਗਰਾਫਿਕ ਅਤੇ ਪੀ.ਸੀ. ਡਾਟਾਬੇਸ ਸ਼ਾਮਲ ਹਨ। ਸਿਖਲਾਈ ਕੋਰਸ ਤਿੰਨ ਮਹੀਨੇ ਦਾ ਹੋਵੇਗਾ। ਲੋੜੀਂਦੀ ਵਿਦਿਅਕ ਯੋਗਤਾ ਦਸਵੀਂ ਪਾਸ ਹੋਵੇਗੀ। ਪੰਜਾਬ ਇੰਨਫੋਟੈਕ ਵੱਲੋਂ ਸਿਖਲਾਈ ਦੀ ਪ੍ਰਤੀ ਸਿਖਿਆਰਥੀ ਫੀਸ 3500/- ਰੁਪਏ ਲਈ ਜਾਵੇਗੀ ਜਿਸ ਵਿੱਚ ਪੜ੍ਹਨਯੋਗ ਸਮੱਗਰੀ ਵੀ ਸ਼ਾਮਲ ਹੈ।

4.35 ਸਾਲ 2015-16 ਦੌਰਾਨ ਇਸ ਸਕੀਮ ਅਧੀਨ 154.00 ਲੱਖ ਰੁਪਏ ਖਰਚ ਕੇ 4400 ਉਮੀਦਵਾਰਾਂ ਨੂੰ ਸਿਖਲਾਈ ਦੇਣ ਦਾ ਟੀਚਾ ਹੈ। ਸਾਲ 2016-17 ਦੌਰਾਨ ਰਾਜ ਦੇ ਸਾਰੇ ਜਿਲ੍ਹਿਆਂ ਵਿੱਚ 4400 ਉਮੀਦਵਾਰਾਂ ਨੂੰ ਸਿਖਲਾਈ ਦੇਣ ਲਈ 154.00 ਲੱਖ ਰੁਪਏ ਦਾ ਬਜਟ ਉਪਬੰਧ ਰੱਖਿਆ ਗਿਆ ਹੈ।

VI. ਨਵੇਂ ਅਤੇ ਨਵਿਆਉਣਯੋਗ ਉਰਜਾ ਸਰੋਤ

ਐਸ.ਸੀ.ਏ (ਪੇਡਾ)-1 ਅਨੁਸੂਚਿਤ ਜਾਤੀਆਂ ਦੀ 100 ਪ੍ਰਤੀਸ਼ਤ ਆਬਾਦੀ ਵਾਲੇ ਪਿੰਡਾਂ ਵਿੱਚ ਐਲ.ਈ.ਡੀ. ਅਧਾਰਿਤ ਸੋਲਰ ਸਟਰੀਟ ਲਾਈਟਾਂ ਲਗਾਉਣਾ (ਨਵੀਂ ਸਕੀਮ)

ਪ੍ਰਵਾਨਿਤ ਉਪਬੰਧ- ₹ 100.00 ਲੱਖ

4.36 ਭਾਰਤ ਸਰਕਾਰ ਦੀਆਂ ਅਗਵਾਈ ਲੀਹਾਂ ਅਨੁਸਾਰ ਰਾਜ ਨੂੰ ਪ੍ਰਾਪਤ ਹੋਣ ਵਾਲੀ ਕੁੱਲ ਵਿਸ਼ੇਸ਼ ਕੇਂਦਰੀ ਸਹਾਇਤਾ ਦਾ 10 ਪ੍ਰਤੀਸ਼ਤ ਹਿੱਸਾ ਉਨ੍ਹਾਂ ਪਿੰਡਾਂ ਵਿੱਚ ਬੁਨਿਆਦੀ ਢਾਂਚਾ ਸਹੂਲਤਾਂ ਦੇਣ ਲਈ ਖਰਚਿਆ ਜਾ ਸਕਦਾ ਹੈ ਜਿਨ੍ਹਾਂ ਦੀ ਅਨੁਸੂਚਿਤ ਜਾਤੀਆਂ ਦੀ ਆਬਾਦੀ 50 ਪ੍ਰਤੀਸ਼ਤ ਜਾਂ ਇਸ ਤੋਂ ਵੱਧ ਹੈ। ਇਸ ਅਨੁਸਾਰ 50% ਜਾਂ ਇਸ ਤੋਂ ਵੱਧ ਅਨੁਸੂਚਿਤ ਜਾਤੀਆਂ ਦੀ ਆਬਾਦੀ ਵਾਲੇ ਪਿੰਡਾਂ ਦੇ ਲੋਕਾਂ ਦੀ ਲੋੜ ਮੁਤਾਬਿਕ ਬੁਨਿਆਦੀ ਢਾਂਚਾ ਸਹੂਲਤਾਂ ਜਿਵੇਂ ਪੱਕੀਆਂ ਗਲੀਆਂ, ਪੀਣ ਦਾ ਸਾਫ ਪਾਣੀ, ਨਾਲੀਆਂ, ਸਟਰੀਟ ਲਾਈਟਾਂ, ਕਮਿਊਨਿਟੀ ਸੈਂਟਰ, ਟਾਇਲਟ ਆਦਿ ਮੁਹੱਈਆ ਕਰਵਾਏ ਜਾ ਸਕਦੇ ਹਨ।

4.37 ਇਸ ਸਕੀਮ ਅਧੀਨ ਰਾਜ ਦੇ ਉਨ੍ਹਾਂ ਪਿੰਡਾਂ, ਜਿਨ੍ਹਾਂ ਦੀ ਅਨੁਸੂਚਿਤ ਜਾਤੀਆਂ ਦੀ ਆਬਾਦੀ 100% ਹੈ, ਵਿੱਚ ਐਲ.ਈ.ਡੀ. ਅਧਾਰਿਤ ਸੋਲਰ ਸਟਰੀਟ ਲਾਈਟਾਂ ਲਗਾਈਆਂ ਜਾਣਗੀਆਂ। ਇਹ ਲਾਈਟਾਂ ਲੋਕਾਂ ਦੇ ਘਰਾਂ ਦੇ ਅੰਦਰ ਸਥਾਪਤ ਕੀਤੀਆਂ ਜਾਣਗੀਆਂ। ਇਨ੍ਹਾਂ ਲਾਈਟਾਂ ਨੂੰ ਚਲਾਉਣ ਅਤੇ ਖਰਾਬ ਹੋਣ ਦੀ ਸੂਰਤ ਵਿੱਚ ਵਿਭਾਗ ਨੂੰ ਸੂਚਿਤ ਕਰਨ ਦੀ ਸਮਾਜਿਕ ਜ਼ਿੰਮੇਵਾਰੀ ਘਰ ਦੇ ਮਾਲਕ ਦੀ ਹੋਵੇਗੀ।

4.38 ਸਾਲ 2016-17 ਦੌਰਾਨ ਸਕੀਮ ਅਧੀਨ ₹ 100.00 ਲੱਖ ਦਾ ਉਪਬੰਧ ਰੱਖਿਆ ਗਿਆ ਹੈ।

ਅਧਿਆਇ-5

20 ਨੁਕਾਤੀ ਪ੍ਰੋਗਰਾਮ

(ਅਨੁਸੂਚਿਤ ਜਾਤੀ ਪ੍ਰੀਵਾਰਾਂ ਨੂੰ ਸਹਾਇਤਾ)

20 ਨੁਕਾਤੀ ਪ੍ਰੋਗਰਾਮ, ਭਾਰਤ ਸਰਕਾਰ ਵੱਲੋਂ ਸਾਲ 1975 ਵਿਚ ਸ਼ੁਰੂ ਕੀਤਾ ਗਿਆ ਸੀ। ਇਸ ਪ੍ਰੋਗਰਾਮ ਵਿਚ ਪਹਿਲਾਂ ਸਾਲ 1982 ਵਿਚ ਅਤੇ ਫਿਰ ਸਾਲ 1986 ਵਿਚ ਸੋਧ ਕੀਤੀ ਗਈ ਸੀ। ਦਾ 21ਵੀਂ ਸਦੀ ਦੀਆਂ ਚੁਣੌਤੀਆਂ, ਖਾਸ ਕਰਕੇ ਆਰਥਿਕ ਸੁਧਾਰਾਂ ਦੀ ਨਿਰੰਤਰ ਪ੍ਰਕਿਰਿਆ, ਭਾਰਤੀ ਅਰਥ ਵਿਵਸਥਾ ਦੇ ਉਦਾਰੀਕਰਨ ਅਤੇ ਵਿਸ਼ਵੀਕਰਨ ਨੂੰ ਧਿਆਨ ਵਿਚ ਰੱਖਦੇ ਹੋਏ 20-ਨੁਕਾਤੀ ਪ੍ਰੋਗਰਾਮ-1986 ਸਾਲ 2006 ਵਿੱਚ ਪੁਨਰਗਠਨ ਗਠਿਤ ਕੀਤਾ ਗਿਆ ਸੀ। 20-ਨੁਕਾਤੀ ਪ੍ਰੋਗਰਾਮ 2006 ਅਧੀਨ ਪ੍ਰੋਗਰਾਮ ਅਤੇ ਸਕੀਮਾਂ ਕੌਮੀ ਨਿਊਨਤਮ ਸਾਂਝਾ ਪ੍ਰੋਗਰਾਮ ਵਿਚ ਸ਼ਾਮਲ ਪ੍ਰਾਥਮਿਕਤਾਵਾਂ ਨਾਲ ਮੇਲ ਖਾਂਦੀਆਂ ਹਨ। ਇਸ ਦਾ ਸਬੰਧ ਮੁੱਖ ਤੌਰ ਤੇ ਗਰੀਬੀ ਨਿਵਾਰਨ ਪ੍ਰੋਗਰਾਮ ਅਤੇ ਅਜਿਹੇ ਪ੍ਰੋਗਰਾਮਾਂ ਨਾਲ ਹੈ, ਜੋ ਗਰੀਬ ਅਤੇ ਪਿਛੜੇ ਵਰਗ ਦੇ ਲੋਕਾਂ ਦੇ ਜੀਵਨ ਦੀ ਗੁਣਵੱਤਾ ਵਿਚ ਸੁਧਾਰ ਲਿਆਉਣ ਲਈ ਦੇਸ਼ ਭਰ ਵਿਚ ਚਲਾਏ ਜਾ ਰਹੇ ਹਨ। ਇਸ ਪ੍ਰੋਗਰਾਮ ਹੇਠ ਵੱਖ-ਵੱਖ ਸਮਾਜਿਕ-ਆਰਥਿਕ ਪਹਿਲੂ ਜਿਵੇਂ ਗਰੀਬੀ, ਰੋਜ਼ਗਾਰ, ਸਿੱਖਿਆ, ਵਸੋਬਾ, ਸਿਹਤ, ਖੇਤੀਬਾੜੀ, ਭੌਂ ਸੁਧਾਰ, ਸਿੰਚਾਈ, ਪੀਣ ਵਾਲਾ ਪਾਣੀ, ਕਮਜ਼ੋਰ ਵਰਗ ਦੇ ਲੋਕਾਂ ਦੀ ਸੁਰੱਖਿਆ ਅਤੇ ਅਧਿਕਾਰ, ਖਪਤਕਾਰਾਂ ਦੀ ਸੁਰੱਖਿਆ, ਵਾਤਾਵਰਣ, ਈ-ਗਵਰਨੈਂਸ ਆਦਿ ਆਉਂਦੇ ਹਨ। ਇਸ ਪ੍ਰੋਗਰਾਮ ਦਾ ਨਿਰੀਖਣ ਅੰਕੜਾ ਅਤੇ ਪ੍ਰੋਗਰਾਮ ਲਾਗੂਕਰਨ ਮੰਤਰਾਲਾ, ਭਾਰਤ ਸਰਕਾਰ ਵੱਲੋਂ ਰਾਜ ਸਰਕਾਰਾਂ/ਕੇਂਦਰੀ ਸਾਸਿਤ ਪ੍ਰਦੇਸ਼ਾਂ ਅਤੇ ਕੇਂਦਰੀ ਨੋਡਲ ਮੰਤਰਾਲਿਆਂ ਪਾਸੋਂ ਪ੍ਰਾਪਤ ਹੋਈ ਕਾਰਗੁਜ਼ਾਰੀ ਰਿਪੋਰਟ ਦੇ ਅਧਾਰ ਤੇ ਕੀਤਾ ਜਾਂਦਾ ਹੈ।

5.2 ਇਸ ਪ੍ਰੋਗਰਾਮ ਦੇ 20-ਨੁਕਾਤੀਆਂ ਵਿਚ ਅੱਗੇ 65 ਨਿਰੀਖਣ ਕਰਨ ਯੋਗ ਮੱਦਾਂ ਸ਼ਾਮਲ ਹਨ, ਜੋ ਕਿ ਭਾਰਤ ਸਰਕਾਰ ਦੇ ਵੱਖ-ਵੱਖ ਮੰਤਰਾਲਿਆਂ/ਵਿਭਾਗਾਂ ਵੱਲੋਂ ਕੰਟਰੋਲ ਕੀਤੀਆਂ ਜਾਂਦੀਆਂ ਸਕੀਮਾਂ/ਪ੍ਰੋਗਰਾਮ ਅਤੇ ਰਾਜ ਸਰਕਾਰਾਂ ਅਤੇ ਕੇਂਦਰ ਸਾਸਤ ਪ੍ਰਦੇਸ਼ਾਂ ਵੱਲੋਂ ਲਾਗੂ ਕੀਤੇ ਜਾਂਦੇ ਪ੍ਰੋਗਰਾਮ/ਸਕੀਮਾਂ ਨਾਲ ਸਮਾਨਾਰਥਕ ਹਨ। ਇਹਨਾਂ ਮੱਦਾਂ ਦਾ ਨਿਰੀਖਣ ਕਰਨ ਦੀ ਵਿਧੀ ਅਪ੍ਰੈਲ-2007 ਤੋਂ ਲਾਗੂ ਕੀਤੀ ਗਈ ਸੀ। 20-ਨੁਕਾਤੀ ਪ੍ਰੋਗਰਾਮ ਦਾ ਨੁਕਤਾ ਨੰਬਰ-10 “ਅਨੁਸੂਚਿਤ ਜਾਤੀਆਂ, ਅਨੁਸੂਚਿਤ ਕਬੀਲਿਆਂ, ਘੱਟ ਗਿਣਤੀ ਵਰਗ ਅਤੇ ਹੋਰ ਪੱਛੜੇ ਵਰਗ ਦੀ ਭਲਾਈ” ਨਾਲ ਸਬੰਧਤ ਹੈ। ਇਸ ਨੁਕਤੇ ਵਿਚ ਆਈਟਮ ਨੰ: 33 ਤੋਂ ਆਈਟਮ ਨੰਬਰ-42 ਤੱਕ ਕੁੱਲ 10 ਮੱਦਾਂ ਸ਼ਾਮਲ ਹਨ। ਆਈਟਮ ਨੰਬਰ-33 “ਅਨੁਸੂਚਿਤ ਜਾਤੀ ਪ੍ਰੀਵਾਰਾਂ ਨੂੰ ਸਹਾਇਤਾ” ਨਾਲ ਸਬੰਧਤ ਹੈ ਅਤੇ ਸਮਾਜਿਕ ਨਿਆਂ ਅਤੇ ਅਧਿਕਾਰਤਾ ਮੰਤਰਾਲਾ, ਭਾਰਤ ਸਰਕਾਰ ਇਸ ਆਈਟਮ ਲਈ ਸਬੰਧਤ ਪ੍ਰਸ਼ਾਸਨਿਕ/ਨੋਡਲ ਮੰਤਰਾਲਾ ਹੋਣ ਦੇ ਨਾਤੇ ਇਸ ਮੱਦ ਦਾ ਤਿਮਾਹੀ ਨਿਰੀਖਣ ਕਰਦਾ ਹੈ।

5.3 ਅੰਕੜਾ ਅਤੇ ਪ੍ਰੋਗਰਾਮ ਲਾਗੂਕਰਨ ਮੰਤਰਾਲਾ, ਭਾਰਤ ਸਰਕਾਰ ਵੱਲੋਂ ਨੋਡਲ ਮੰਤਰਾਲੇ ਦੀ ਸਲਾਹ ਨਾਲ ਆਈਟਮ ਨੰਬਰ-33 ਦੇ ਵਿਸ਼ੇ-ਖੇਤਰ ਨੂੰ ਸਾਲ 2012-13 ਤੋਂ ਸੋਧਿਆ ਗਿਆ ਹੈ। ਇਸ

ਸੋਧੇ ਵਿਸ਼ੇ-ਖੇਤਰ ਅਧੀਨ ਆਈਟਮ ਨੰਬਰ-33 ਹੇਠ ਟੀਚੇ ਹੇਠ ਦਰਸਾਏ ਦੋ ਸਬ-ਪੈਰਾਮੀਟਰਾਂ ਅਧੀਨ ਗਤੀਵਿਧੀਆਂ ਨਾਲ ਸਬੰਧਤ ਹਨ :-

- ਸਬ-ਪੈਰਾਮੀਟਰ (i)** ਪੋਸਟ ਮੈਟਰਿਕ ਸਕਾਲਰਸ਼ਿਪ ਸਕੀਮ ਤਹਿਤ ਲਾਭ ਪ੍ਰਾਪਤ ਕਰਨ ਵਾਲੇ ਅਨੁਸੂਚਿਤ ਜਾਤੀ ਵਿਦਿਆਰਥੀ।
- ਸਬ-ਪੈਰਾਮੀਟਰ (ii)** ਆਮਦਨ ਪੈਦਾ ਕਰਨ ਵਾਲੀਆਂ ਗਤੀਵਿਧੀਆਂ ਅਧੀਨ ਅਨੁਸੂਚਿਤ ਜਾਤੀ ਪਰਿਵਾਰਾਂ ਨੂੰ ਸਹਾਇਤਾ :-
- (ੳ) ਅਨੁਸੂਚਿਤ ਜਾਤੀ ਸਬ ਪਲਾਨ ਲਈ ਵਿਸ਼ੇਸ਼ ਕੇਂਦਰੀ ਸਹਾਇਤਾ।
- (ਅ) ਰਾਸਟਰੀ ਅਨੁਸੂਚਿਤ ਜਾਤੀ ਵਿੱਤ ਅਤੇ ਵਿਕਾਸ ਨਿਗਮ (ਐਨ.ਐਸ.ਐਫ.ਡੀ.ਸੀ.) ਦੀ ਰਿਆਇਤੀ ਕਰਜਾ ਸਕੀਮ।

5.4 ਪੰਜਾਬ ਰਾਜ ਵਿੱਚ, ਡਾਇਰੈਕਟੋਰੇਟ ਆਫ ਅਨੁਸੂਚਿਤ ਜਾਤੀਆਂ ਸਬ ਪਲਾਨ, ਭਲਾਈ ਵਿਭਾਗ ਆਈਟਮ ਨੰਬਰ 33- ਅਨੁਸੂਚਿਤ ਜਾਤੀ ਪਰਿਵਾਰਾਂ ਨੂੰ ਸਹਾਇਤਾ ਸਬੰਧੀ ਮਹੀਨਾਵਾਰ ਪ੍ਰਗਤੀ ਰਿਪੋਰਟ ਭੇਜਣ ਲਈ ਨੋਡਲ ਵਿਭਾਗ ਹੈ। ਸਾਲ 2014-15 ਦੌਰਾਨ ਰਾਜ ਸਰਕਾਰ ਵੱਲੋਂ 1,04,943 ਅਨੁਸੂਚਿਤ ਜਾਤੀਆਂ ਦੇ ਪਰਿਵਾਰਾਂ ਨੂੰ ਕਵਰ ਕਰਨ ਦਾ ਟੀਚਾ ਮਿਥਿਆ ਗਿਆ ਸੀ। ਸਾਲ 2014-15 ਦੌਰਾਨ ਸਬਪੈਰਾਮੀਟਰ-ਵਾਰ ਇਨ੍ਹਾਂ ਟੀਚੇ ਅਤੇ ਪ੍ਰਾਪਤੀਆਂ ਦਾ ਵੇਰਵਾ ਹੇਠ ਅਨੁਸਾਰ ਹੈ:-

ਲੜੀ ਨੰ	ਸਬ-ਪੈਰਾਮੀਟਰ	ਟੀਚੇ (ਅਨੁਸੂਚਿਤ ਜਾਤੀ ਪਰਿਵਾਰਾਂ ਨੂੰ ਸਹਾਇਤਾ ਦੀ ਗਿਣਤੀ)	ਪ੍ਰਾਪਤੀਆਂ (ਅਨੁਸੂਚਿਤ ਜਾਤੀ ਪਰਿਵਾਰਾਂ ਨੂੰ ਸਹਾਇਤਾ ਦੀ ਗਿਣਤੀ)
i	ਪੋਸਟ ਮੈਟਰਿਕ ਸਕਾਲਰਸ਼ਿਪ ਸਕੀਮ ਤਹਿਤ ਲਾਭ ਪ੍ਰਾਪਤ ਕਰਨ ਵਾਲੇ ਅਨੁਸੂਚਿਤ ਜਾਤੀ ਵਿਦਿਆਰਥੀ	96,936 (ਮੰਗ ਅਨੁਸਾਰ)	4,69,797
ii (ੳ)	ਅਨੁਸੂਚਿਤ ਜਾਤੀ ਸਬ ਪਲਾਨ ਲਈ ਵਿਸ਼ੇਸ਼ ਕੇਂਦਰੀ ਸਹਾਇਤਾ।		
(ਅ)	ਰਾਸਟਰੀ ਅਨੁਸੂਚਿਤ ਜਾਤੀ ਵਿੱਤ ਅਤੇ ਵਿਕਾਸ ਨਿਗਮ (ਐਨ.ਐਸ.ਐਫ.ਡੀ.ਸੀ.) ਦੀ ਰਿਆਇਤੀ ਕਰਜਾ ਸਕੀਮ।	7507 (ਮੰਤਰਾਲੇ ਵੱਲੋਂ ਸੂਚਿਤ ਕੀਤੇ)	7275
	ਜੋੜ	1,04,943	4,77,072

5.5 ਪਿਛਲੇ ਸਾਲਾਂ ਦੀ ਬੈਕਲਾਗ ਦੀ ਕਲੀਅਰੈਂਸ ਕਾਰਨ ਸਬ-ਪੈਰਾਮੀਟਰਜ਼ (i) ਤਹਿਤ ਪ੍ਰਾਪਤੀਆਂ ਅਲਾਟ ਕੀਤੇ ਟੀਚਿਆਂ ਦੇ ਮੁਕਾਬਲੇ ਜ਼ਿਆਦਾ ਰਹੀਆਂ ਹਨ। ਸਬਪੈਰਾਮੀਟਰ-(ii) ਤਹਿਤ ਪ੍ਰਾਪਤੀਆਂ (97%) ਭਾਵੇਂ ਸੰਤੁਸ਼ਟੀਜਨਕ ਹਨ, ਪ੍ਰੰਤੂ ਥੋੜੀ ਜਿਹੀ ਘੱਟ ਪ੍ਰਗਤੀ ਇਸ ਕਰਕੇ ਹੋਈ ਹੈ ਕਿ ਮਨਿਸਟਰੀ ਵੱਲੋਂ ਸਾਲ 2014-15 ਦੌਰਾਨ ਐਨ.ਐਸ.ਐਫ.ਡੀ ਸਕੀਮ ਅਧੀਨ ਰਿਆਇਤੀ ਕਰਜਾ ਸਕੀਮ ਲਈ ਰਾਜ ਦੇ ਹਿੱਸੇ ਦੀ ਰਾਸ਼ੀ ਜਾਰੀ ਨਹੀਂ ਕੀਤੀ ਗਈ ਸੀ।

5.6 20-ਨੁਕਾਤੀ ਪ੍ਰੋਗਰਾਮ ਦੇ ਨੁਕਤਾ ਨੰਬਰ-10 ਦੀ ਆਈਟਮ ਨੰਬਰ-33 ਅਧੀਨ ਸਾਲ 2015-16 ਲਈ ਰਾਜ ਸਰਕਾਰ ਵੱਲੋਂ ਨਿਰਧਾਰਿਤ ਕੀਤੇ ਗਏ ਟੀਚਿਆਂ ਅਤੇ ਸੰਭਾਵਿਤ ਪ੍ਰਾਪਤੀਆਂ ਦਾ ਸਬਪੈਰਾਮੀਟਰ-ਵਾਰ ਵੇਰਵਾ ਅਗਲੇ ਪੰਨੇ ਤੇ ਦਿੱਤਾ ਜਾ ਰਿਹਾ:-

ਲੜੀ ਨੰਬਰ	ਸਬ ਪੈਰਾ-ਮੀਟਰ	ਭੌਤਿਕ ਟੀਚੇ (ਅਨੁਸੂਚਿਤ ਜਾਤੀ ਪਰਿਵਾਰਾਂ ਦੀ ਗਿਣਤੀ)	ਸੰਭਾਵਿਤ ਪ੍ਰਾਪਤੀਆਂ
i	ਪੋਸਟ ਮੈਟਰਿਕ ਸਕਾਲਰਸ਼ਿਪ ਸਕੀਮ ਤਹਿਤ ਲਾਭ ਪ੍ਰਾਪਤ ਕਰਨ ਵਾਲੇ ਅਨੁਸੂਚਿਤ ਜਾਤੀ ਵਿਦਿਆਰਥੀ	3,10,000 (ਮੰਗ ਅਨੁਸਾਰ)	3,10,000
ii (ੳ)	ਅਨੁਸੂਚਿਤ ਜਾਤੀ ਸਬ ਪਲਾਨ ਲਈ ਵਿਸ਼ੇਸ਼ ਕੇਂਦਰੀ ਸਹਾਇਤਾ।	43,296	34,432
ii (ਅ)	ਰਾਸ਼ਟਰੀ ਅਨੁਸੂਚਿਤ ਜਾਤੀ ਵਿੱਤ ਅਤੇ ਵਿਕਾਸ ਨਿਗਮ (ਐਨ.ਐਸ.ਐਫ.ਡੀ.ਸੀ.) ਦੀ ਰਿਆਇਤੀ ਕਰਜਾ ਸਕੀਮ ।		
ਜੋੜ		3,53,296	3,44,432

5.7 ਸਮਾਜਿਕ ਨਿਆਂ ਅਤੇ ਅਧਿਕਾਰਤਾ ਮੰਤਰਾਲਾ, ਭਾਰਤ ਸਰਕਾਰ ਵੱਲੋਂ ਸੂਚਿਤ ਕੀਤਾ ਗਿਆ ਹੈ ਕਿ ਸਾਲ 2015-16 ਦੌਰਾਨ ਪੈਰਾਮੀਟਰ (i) “ਪੋਸਟ ਮੈਟਰਿਕ ਸਕਾਲਰਸ਼ਿਪ ਸਕੀਮ ਤਹਿਤ ਲਾਭ ਪ੍ਰਾਪਤ ਕਰਨ ਵਾਲੇ ਅਨੁਸੂਚਿਤ ਜਾਤੀ ਵਿਦਿਆਰਥੀ” ਅਧੀਨ ਕੋਈ ਟੀਚੇ ਨਹੀਂ ਮਿੱਥੇ ਗਏ ਕਿਉਂਕਿ ਇਹ ਪੈਰਾਮੀਟਰ ਮੰਗ ਤੋਂ ਆਧਾਰਿਤ ਹੈ। ਇਸ ਲਈ ਇਸ ਪੈਰਾਮੀਟਰ ਦੇ ਸਾਲ 2015-16 ਦੇ ਟੀਚੇ ਸਾਲ 2015-16 ਦੀ ਐਕਸ਼ਨ ਪਲਾਨ ਦੇ ਆਧਾਰ ਤੇ ਨਿਰਧਾਰਤ ਕੀਤੇ ਗਏ ਹਨ। ਪੈਰਾ-ਮੀਟਰ (ii) (ੳ)(ਅ) ਤਹਿਤ ਰਾਜ ਵੱਲੋਂ ਐਕਸ਼ਨ ਪਲਾਨ ਅਨੁਸਾਰ 43,296 ਦਾ ਟੀਚਾ ਨਿਰਧਾਰਤ ਕੀਤਾ ਗਿਆ ਸੀ। ਐਪਰ ਸਮਾਜਿਕ ਨਿਆਂ ਅਤੇ ਅਧਿਕਾਰਤਾ ਮੰਤਰਾਲਾ, ਭਾਰਤ ਸਰਕਾਰ ਵੱਲੋਂ ਬਾਅਦ ਵਿੱਚ 9655 ਦਾ ਭੌਤਿਕ ਟੀਚਾ ਸੂਚਿਤ ਕੀਤਾ ਗਿਆ ਸੀ।

5.8 20-ਨੁਕਾਤੀ ਪ੍ਰੋਗਰਾਮ ਦੇ ਨੁਕਤਾ ਨੰਬਰ-10 ਦੀ ਆਇਟਮ ਨੰਬਰ-33 “ਅਨੁਸੂਚਿਤ ਜਾਤੀਆਂ ਦੇ ਪਰਿਵਾਰਾਂ ਨੂੰ ਸਹਾਇਤਾ” ਅਧੀਨ ਸਾਲ 2016-17 ਲਈ ਰਾਜ ਸਰਕਾਰ ਵੱਲੋਂ ਨਿਰਧਾਰਿਤ ਕੀਤੇ ਗਏ ਟੀਚਿਆਂ ਦਾ ਸਬਪੈਰਾਮੀਟਰ-ਵਾਰ ਵੇਰਵਾ ਹੇਠ ਅਨੁਸਾਰ ਹੈ :-

ਲੜੀ ਨੰਬਰ	ਸਬਪੈਰਾਮੀਟਰ	ਭੌਤਿਕ ਟੀਚੇ (ਅਨੁਸੂਚਿਤ ਜਾਤੀ ਪਰਿਵਾਰਾਂ ਦੀ ਗਿਣਤੀ)
i	ਪੋਸਟ ਮੈਟਰਿਕ ਸਕਾਲਰਸ਼ਿਪ ਸਕੀਮ ਤਹਿਤ ਲਾਭ ਪ੍ਰਾਪਤ ਕਰਨ ਵਾਲੇ ਅਨੁਸੂਚਿਤ ਜਾਤੀ ਵਿਦਿਆਰਥੀ	3,50,000 (ਐਕਸ਼ਨ ਪਲਾਨ ਅਨੁਸਾਰ)
ii (ੳ)	ਅਨੁਸੂਚਿਤ ਜਾਤੀ ਸਬ ਪਲਾਨ ਲਈ ਵਿਸ਼ੇਸ਼ ਕੇਂਦਰੀ ਸਹਾਇਤਾ।	76,068
ii (ਅ)	ਰਾਸ਼ਟਰੀ ਅਨੁਸੂਚਿਤ ਜਾਤੀ ਵਿੱਤ ਅਤੇ ਵਿਕਾਸ ਨਿਗਮ (ਐਨ.ਐਸ.ਐਫ.ਡੀ.ਸੀ.) ਦੀ ਰਿਆਇਤੀ ਕਰਜਾ ਸਕੀਮ ।	500
ਜੋੜ		4,26,568

5.9 20-ਨੁਕਾਤੀ ਪ੍ਰੋਗਰਾਮ ਦੇ ਨੁਕਤਾ ਨੰਬਰ-10 ਦੀ ਆਇਟਮ ਨੰਬਰ-33 ਅਧੀਨ ਸਾਲ 2015-16 ਦੇ ਟੀਚਿਆਂ ਅਤੇ ਸੰਭਾਵਿਤ ਪ੍ਰਾਪਤੀਆਂ ਅਤੇ ਸਾਲ 2016-17 ਦੇ ਟੀਚਿਆਂ ਦਾ ਵੇਰਵਾ ਸਟੇਟਮੈਂਟ-X ਵਿੱਚ ਦਿੱਤਾ ਗਿਆ ਹੈ।

ਅਨੁਸੂਚਿਤ ਜਾਤੀ ਦੀਆਂ ਔਰਤਾਂ/ਲੜਕੀਆਂ ਦੀ ਅਧਿਕਾਰਤਾ

ਪੰਜਾਬ ਰਾਜ ਵਿੱਚ ਔਰਤਾਂ ਦਾ ਦਰਜਾ

ਦੇਸ਼ ਦੇ ਵੱਖ-ਵੱਖ ਰਾਜਾਂ ਵਿੱਚ ਔਰਤਾਂ ਦੀ ਦਸ਼ਾ ਵੱਖਰੀ-ਵੱਖਰੀ ਹੈ, ਪਰ ਪੰਜਾਬ ਇੱਕ ਅਜਿਹਾ ਸੂਬਾ ਮੰਨਿਆ ਜਾਂਦਾ ਹੈ ਜਿਥੇ ਔਰਤਾਂ ਦਾ ਦਰਜਾ ਬਹੁਤਾ ਨੀਵਾਂ ਨਹੀਂ ਹੈ। ਰਾਜ ਵਿੱਚ ਉਹਨਾਂ ਗੁਰੂਆਂ ਅਤੇ ਸੰਤਾਂ ਦੇ ਉਪਦੇਸ਼ਾਂ ਦਾ ਪ੍ਰਭਾਵ ਹੈ ਜਿਹਨਾਂ ਨੇ ਔਰਤਾਂ ਨੂੰ ਸਮਾਨਤਾ ਦੇਣ ਉਪਰ ਖਾਸ ਜ਼ੋਰ ਦਿੱਤਾ ਅਤੇ ਬਾਲ ਵਿਆਹ, ਭਰੂਣ ਹੱਤਿਆ, ਸਤੀ ਪ੍ਰਥਾ ਅਤੇ ਔਰਤਾਂ ਵਿੱਚ ਅਨਪੜ੍ਹਤਾ ਵਿਰੁੱਧ ਪ੍ਰਚਾਰ ਕੀਤਾ। ਰਾਜ ਵਿੱਚ ਅਨੁਸੂਚਿਤ ਜਾਤੀਆਂ ਦੀਆਂ ਔਰਤਾਂ/ਲੜਕੀਆਂ ਨੂੰ ਵਧੇਰੇ ਸਮਰੱਥ ਬਣਾਉਣ ਲਈ ਅਤੇ ਉਹਨਾਂ ਦਾ ਸਿੱਖਿਅਕ, ਸਮਾਜਿਕ ਅਤੇ ਆਰਥਿਕ ਪੱਧਰ ਉੱਚਾ ਚੁੱਕਣ ਲਈ ਰਾਜ ਸਰਕਾਰ ਵਲੋਂ ਵੱਖ ਵੱਖ ਪ੍ਰੋਗਰਾਮ ਲਾਗੂ/ਸ਼ੁਰੂ ਕੀਤੇ ਜਾ ਰਹੇ ਹਨ।

ਸਿੱਖਿਅਕ ਦਰਜਾ

6.2 ਔਰਤਾਂ ਦੇ ਸਿੱਖਿਅਕ ਪੱਧਰ ਨੂੰ ਉੱਚਾ ਚੁੱਕਣ ਲਈ ਰਾਜ ਸਰਕਾਰ ਵਲੋਂ ਇਸ ਸਮੇਂ ਕਈ ਸਕੀਮਾਂ ਲਾਗੂ ਕੀਤੀਆਂ ਜਾ ਰਹੀਆਂ ਹਨ। ਅਨੁਸੂਚਿਤ ਜਾਤੀਆਂ ਦੀਆਂ ਲੜਕੀਆਂ ਨੂੰ ਹਰ ਰੋਜ਼ ਸਕੂਲ ਜਾਣ ਲਈ ਉਤਸ਼ਾਹਿਤ ਕਰਨ ਅਤੇ ਉਹਨਾਂ ਵਿੱਚ ਸਕੂਲ ਛੱਡਣ ਦੀ ਦਰ ਘਟਾਉਣ ਵਾਸਤੇ ਰਾਜ ਸਰਕਾਰ ਵਲੋਂ ਹਾਜ਼ਰੀ ਵਜੀਫਾ ਦਿੱਤਾ ਜਾਂਦਾ ਹੈ। ਲੜਕੀਆਂ ਦੀ ਅਧਿਕਾਰਤਾ ਲਈ ਕੁੱਝ ਹੋਰ ਸਕੀਮਾਂ ਜਿਵੇਂ ਕਿ ਪੰਜਾਬ ਸਵੱਸਥ ਕੰਨਿਆਂ ਯੋਜਨਾ, ਬੇਟੀ ਬਚਾਓ ਬੇਟੀ ਪੜ੍ਹਾਓ, ਲੜਕੀਆਂ ਦੇ ਸੀਨੀਅਰ ਸੈਕੰਡਰੀ ਸਕੂਲਾਂ ਦਾ ਮਜਬੂਤੀਕਰਨ, ਲੜਕੀਆਂ ਲਈ ਸੀਨੀਅਰ ਸੈਕੰਡਰੀ ਸਕੂਲਾਂ ਵਿੱਚ ਹੋਸਟਲਾਂ ਦੀ ਉਸਾਰੀ ਅਤੇ ਪੇਂਡੂ ਇਲਾਕਿਆਂ ਵਿੱਚ ਅੰਗਰੀਣ ਲੜਕੀਆਂ ਲਈ ਹਾਜ਼ਰੀ ਵਜੀਫਾ ਆਦਿ ਵੀ ਲਾਗੂ ਕੀਤੀਆਂ ਜਾ ਰਹੀਆਂ ਹਨ। ਨਾਨ-ਪਲਾਨ ਸਾਈਡ ਤੇ ਲੜਕੀਆਂ ਨੂੰ ਮੁਫਤ ਕਿਤਾਬਾਂ ਦੇਣ ਦੀ ਸਕੀਮ ਵੀ ਲਾਗੂ ਕੀਤੀ ਜਾ ਰਹੀ ਹੈ। ਕੁੱਝ ਹੋਰ ਸਕੀਮਾਂ ਜਿਵੇਂ ਕਿ ਐਸ.ਸੀ. ਖੇਤ ਮਜਦੂਰਾਂ ਦੇ ਬੱਚਿਆਂ ਨੂੰ ਸਿਖਿਆ ਸਹੂਲਤਾ ਮੁਹੱਈਆ ਕਰਵਾਉਣਾ, ਸੈਕੰਡਰੀ ਸਿਖਿਆ ਦੇ ਵਿਸ਼ਵੀਕਰਨ ਲਈ ਰਾਸ਼ਟਰੀ ਮਾਧਿਅਮਿਕ ਸ਼ਿਕਸ਼ਾ ਅਭਿਆਨ, ਗਰੀਬ ਅਤੇ ਹੁਸ਼ਿਆਰ ਵਿਦਿਆਰਥੀਆਂ ਲਈ ਡਾ: ਹਰਗੋਬਿੰਦ ਖੁਰਾਣਾ ਸਕਾਲਰਸ਼ਿਪ ਸਕੀਮ, ਸਰਬ ਸਿਖਿਆ ਅਭਿਆਨ, ਮਿਡ-ਡੇ-ਮੀਲ, ਸਟੈਨੋਗਰਾਫੀ ਸਿਖਲਾਈ ਆਦਿ ਵੀ ਰਾਜ ਸਰਕਾਰ ਦੁਆਰਾ ਲਾਗੂ ਕੀਤੀਆਂ ਜਾ ਰਹੀਆਂ ਹਨ ਜਿਨ੍ਹਾਂ ਦਾ 50% ਤੋਂ ਵੱਧ ਹਿੱਸਾ ਔਰਤਾਂ ਦੇ ਸਿੱਖਿਅਕ ਮਿਆਰ ਨੂੰ ਉੱਚਾ ਚੁੱਕਣ ਲਈ ਖਰਚ ਕੀਤਾ ਜਾਂਦਾ ਹੈ।

6.3 ਨਤੀਜੇ ਵੱਜੋਂ ਸਾਖਰਤਾ ਦਰ ਵਿੱਚ ਵਾਧਾ ਹੋਇਆ ਹੈ ਅਤੇ ਅਨੁਸੂਚਿਤ ਜਾਤੀਆਂ ਦੀਆਂ ਲੜਕੀਆਂ ਦੀ ਸਕੂਲ ਛੱਡਣ ਦੀ ਦਰ ਕਾਫੀ ਘਟੀ ਹੈ। ਫਿਰ ਵੀ ਪੰਜਵੀਂ ਕਲਾਸ ਤੱਕ ਅਨੁਸੂਚਿਤ ਜਾਤੀਆਂ ਦੀਆਂ ਲੜਕੀਆਂ ਦੇ ਸਕੂਲ ਛੱਡਣ ਦੀ ਦਰ ਅਨੁਸੂਚਿਤ ਜਾਤੀਆਂ ਦੇ ਲੜਕੀਆਂ ਦੇ ਮੁਕਾਬਲੇ

ਜਿਆਦਾ ਹੈ ਜਦੋਂ ਕਿ ਦਸਵੀਂ ਕਲਾਸ ਤੱਕ ਅਨੁਸੂਚਿਤ ਜਾਤੀ ਦੇ ਲੜਕਿਆਂ ਦੀ ਸਕੂਲ ਛੱਡਣ ਦੀ ਦਰ ਲੜਕੀਆਂ ਨਾਲੋਂ ਜਿਆਦਾ ਹੈ।

ਰਾਜ ਵਿੱਚ ਅਨੁਸੂਚਿਤ ਜਾਤੀਆਂ ਦੀ ਲਿੰਗ-ਵਾਰ ਆਬਾਦੀ ਅਤੇ ਸਾਖਰਤਾ ਦਰ

ਜਨਗਣਨਾ 2011	ਕੁੱਲ	ਪੁਰਸ	ਔਰਤਾਂ
ਅਨੁਸੂਚਿਤ ਜਾਤੀ ਆਬਾਦੀ	88.60 ਲੱਖ	46.40 ਲੱਖ	42.20 ਲੱਖ
ਅਨੁਸੂਚਿਤ ਜਾਤੀ ਸਾਖਰਤਾ ਦਰ	64.81%	70.66%	58.39%

ਪੰਜਾਬ ਵਿੱਚ ਕੁੱਲ (ਲੜਕੇ ਅਤੇ ਲੜਕੀਆਂ) ਅਤੇ ਅਨੁਸੂਚਿਤ ਜਾਤੀ (ਲੜਕੇ ਅਤੇ ਲੜਕੀਆਂ) ਦੀ ਸਕੂਲ ਛੱਡਣ ਦੀ ਦਰ-2010-11 (30.09.2010 ਤੱਕ)

ਪੱਧਰ	ਕੁੱਲ ਦਰ			ਅਨੁਸੂਚਿਤ ਜਾਤੀਆਂ ਦੀ ਦਰ		
	ਕੁੱਲ	ਲੜਕੇ	ਲੜਕੀਆਂ	ਕੁੱਲ	ਲੜਕੇ	ਲੜਕੀਆਂ
ਪੰਜਵੀਂ ਕਲਾਸ ਤੱਕ (ਪਹਿਲੀ ਤੋਂ ਪੰਜਵੀਂ ਕਲਾਸ)	9.4	4.4	14.9	22.3	21.7	23.0
ਅੱਠਵੀਂ ਕਲਾਸ ਤੱਕ (ਪਹਿਲੀ ਤੋਂ ਅੱਠਵੀਂ ਕਲਾਸ)	9.2	5.2	13.7	-	-	-
ਦਸਵੀਂ ਕਲਾਸ ਤੱਕ (ਪਹਿਲੀ ਤੋਂ ਦਸਵੀਂ ਕਲਾਸ)	30.5	30.2	30.7	55.7	57.3	54.0

(ਸਾਧਨ : ਸਕੂਲ ਸਿੱਖਿਆ ਦੇ ਅੰਕੜੇ, 2010-11 ਮਨੁੱਖੀ ਸਰੋਤ ਮੰਤਰਾਲਾ, ਭਾਰਤ ਸਰਕਾਰ-2014)

ਆਰਥਿਕ ਦਰਜਾ

6.4 ਰਾਜ ਵਿੱਚ ਅਨੁਸੂਚਿਤ ਜਾਤੀਆਂ ਦੀਆਂ ਔਰਤਾਂ ਦੀ ਆਰਥਿਕ ਦਸ਼ਾ ਬਾਰੇ ਭਾਵੇਂ ਇਸ ਸਮੇਂ ਅੰਕੜੇ ਉਪਲਬਧ ਨਹੀਂ ਹਨ ਪਰ ਅਨੁਸੂਚਿਤ ਜਾਤੀ ਦੀਆਂ ਔਰਤਾਂ ਦਾ ਇੱਕ ਵੱਡਾ ਹਿੱਸਾ ਖੇਤੀਬਾੜੀ ਧੰਦਿਆਂ ਵਿੱਚ ਬਤੌਰ ਮਜ਼ਦੂਰ ਕੰਮ ਕਰ ਰਿਹਾ ਹੈ ਅਤੇ ਘਰ ਵਿੱਚ ਘਰ ਦੇ ਹੋਰ ਕੰਮਾਂ ਦੇ ਨਾਲ-ਨਾਲ ਪਸ਼ੂ ਧਨ ਦੀ ਦੇਖ-ਰੇਖ ਵੀ ਕਰਦਾ ਹੈ। ਘਰੇਲੂ ਕਾਮਿਆਂ ਦੇ ਤੌਰ ਤੇ ਵੀ ਕੰਮ ਕਰਦੀਆਂ ਹਨ। ਲੜਕੀਆਂ ਨੂੰ ਹਥਿਆਰਬੰਦ ਫੌਜਾਂ ਵਿੱਚ ਭਰਤੀ ਹੋਣ ਤੇ ਪਹਿਲਾਂ ਤਿਆਰੀ ਕਰਵਾਉਣ ਲਈ ਰਾਜ ਸਰਕਾਰ ਵੱਲੋਂ ਮੋਹਾਲੀ ਵਿਖੇ “ਮਾਈ ਭਾਗੋ ਆਰਮਡ ਫੋਰਸਿਜ ਪ੍ਰੈਪਰੇਟਰੀ ਇੰਸਟੀਚਿਊਟ” ਚਲਾਇਆ ਜਾ ਰਿਹਾ ਹੈ। ਕੁੱਝ ਹੋਰ ਸਕੀਮਾਂ ਜਿਵੇਂ ਰਾਸ਼ਟਰੀ ਦਿਹਾਤੀ ਉਪਜੀਵਕਾ ਮਿਸ਼ਨ, ਰਾਸ਼ਟਰੀ ਦਿਹਾਤੀ ਰੋਜ਼ਗਾਰ ਗਾਰੰਟੀ ਆਦਿ ਸਕੀਮਾਂ ਵੀ ਲਾਗੂ ਕੀਤੀਆਂ ਜਾ ਰਹੀਆਂ ਹਨ, ਜਿਨ੍ਹਾਂ ਦਾ 50% ਤੋਂ ਵੱਧ ਹਿੱਸਾ ਔਰਤਾਂ ਦੀ ਭਲਾਈ ਉਪਰ ਖਰਚ ਕੀਤਾ ਜਾਂਦਾ ਹੈ। ਰਾਜ ਸਰਕਾਰ ਵੱਲੋਂ ਕਾਫੀ ਸਾਰੀਆਂ ਅਜਿਹੀਆਂ ਸਕੀਮਾਂ ਵੀ ਲਾਗੂ ਕੀਤੀਆਂ ਜਾ ਰਹੀਆਂ ਜਿਹੜੀਆਂ ਕੇਵਲ ਅਨੁਸੂਚਿਤ ਜਾਤੀਆਂ ਦੀਆਂ ਲੜਕੀਆਂ/ਔਰਤਾਂ ਲਈ ਹਨ ਜਿਵੇਂ ਫੈਬਰਿਕ ਪੇਟਿੰਗ, ਟਾਈ-ਐਂਡ-ਡਾਈ ਤਕਨਾਲੋਜੀ, ਬਿਊਟੀ ਪਾਰਲਰ, ਸਿਲਾਈ, ਕਢਾਈ ਅਤੇ ਫੈਸ਼ਨ ਡਿਜ਼ਾਇਨਿੰਗ ਦੇ ਸਿਖਲਾਈ ਕੋਰਸ ਆਦਿ। ਇਸ ਤੋਂ ਇਲਾਵਾ, ਅਨੁਸੂਚਿਤ ਜਾਤੀਆਂ ਦੀਆਂ ਔਰਤਾਂ ਨੂੰ ਰਾਜ ਸਰਕਾਰ/ਭਾਰਤ ਸਰਕਾਰ ਦੀ ਸਹਾਇਤਾ

ਨਾਲ ਲਾਗੂ ਕੀਤੇ ਜਾ ਰਹੇ ਵੱਖ-ਵੱਖ ਲਾਭਪਾਤਰੀ ਆਰਥਿਕ ਵਿਕਾਸ ਪ੍ਰੋਗਰਾਮ ਜਿਵੇਂ ਕਿ “ਬੈਂਕ ਟਾਈ-ਅੱਪ ਕਰਜਾ ਪ੍ਰੋਗਰਾਮ” ਅਤੇ “ਜ਼ਿਲ੍ਹਾ ਅਥਾਰਟੀ ਨੂੰ ਫੰਡ ਮੁਹੱਈਆ ਕਰਵਾਉਣਾ” ਆਦਿ ਵਿੱਚ ਤਰਜੀਹ ਦੇ ਆਧਾਰ ਤੇ ਸਹਾਇਤਾ ਦਿੱਤੀ ਜਾਂਦੀ ਹੈ।

ਸਮਾਜਿਕ ਸੁਰੱਖਿਆ

6.5 ਰਾਜ ਸਰਕਾਰ ਵੱਲੋਂ ਅਨੁਸੂਚਿਤ ਜਾਤੀਆਂ ਦੀਆਂ ਲੜਕੀਆਂ/ਔਰਤਾਂ ਵਿੱਚ ਸਮਾਜਿਕ ਸੁਰੱਖਿਆ ਦੀ ਭਾਵਨਾ ਨੂੰ ਮਜ਼ਬੂਤ ਕਰਨ ਲਈ ਕੇਵਲ ਔਰਤਾਂ ਦੀ ਭਲਾਈ ਲਈ ਕਈ ਸਕੀਮਾਂ ਲਾਗੂ ਕੀਤੀਆਂ ਜਾ ਰਹੀਆਂ ਹਨ ਜਿਵੇਂ ਮਾਈ ਭਾਗੋ ਵਿਦਿਆ ਸਕੀਮ, ਕਿਸ਼ੋਰ ਲੜਕੀਆਂ ਲਈ ਰਾਜੀਵ ਗਾਂਧੀ ਸਕੀਮ (ਸਬਲਾ), ਔਰਤਾਂ ਦੇ ਸ਼ਕਤੀਕਰਨ ਲਈ ਨੈਸ਼ਨਲ ਮਿਸ਼ਨ (ਸਮੇਤ ਇੰਦਰਾ ਗਾਂਧੀ ਮਿੱਤਰਤਾ ਸਹਿਯੋਗ ਯੋਜਨਾ), ਪੇਂਡੂ ਔਰਤਾਂ ਲਈ ਸੈਨੇਟਰੀ ਪੈਡ, ਬੇਬੇ ਨਾਨਕੀ ਲਾਡਲੀ ਬੇਟੀ ਕਲਿਆਣ ਸਕੀਮ, ਸ਼ਗਨ ਸਕੀਮ, ਵਿਧਵਾਵਾਂ ਅਤੇ ਨਿਆਸਰਾ ਔਰਤਾਂ ਲਈ ਵਿੱਤੀ ਸਹਾਇਤਾ ਅਤੇ ਔਰਤਾਂ ਵਿਰੁੱਧ ਅੱਤਿਆਚਾਰ ਸਬੰਧੀ ਕੇਸਾਂ ਦੇ ਨਿਪਟਾਰੇ ਲਈ ਫਾਸਟ-ਟ੍ਰੈਕ ਕੋਰਟਾਂ ਆਦਿ।

6.6 12^{ਵੀਂ} ਪੰਜ ਸਾਲਾ ਐਸ.ਸੀ.ਐਸ.ਪੀ. (2012-2017) ਦੌਰਾਨ ਅਨੁਸੂਚਿਤ ਜਾਤੀਆਂ ਦੀਆਂ ਔਰਤਾਂ/ਲੜਕੀਆਂ ਦੇ ਸਮਾਜਿਕ-ਆਰਥਿਕ ਵਿਕਾਸ ਲਈ ਐਸ.ਸੀ.ਐਸ.ਪੀ. ਦੇ ਕੁੱਲ ਆਕਾਰ ਵਿੱਚੋਂ ₹ 5227.92 ਕਰੋੜ ਦਾ ਉਪਬੰਧ ਰੱਖਿਆ ਗਿਆ ਹੈ, ਜਿਸ ਵਿੱਚੋਂ ਸਾਲ 2012-15 ਦੌਰਾਨ ₹ 1480.58 ਕਰੋੜ ਖਰਚ ਕੀਤੇ ਜਾ ਚੁੱਕੇ ਹਨ। ਸਾਲ 2015-16 ਦੌਰਾਨ ₹ 973.60 ਕਰੋੜ ਖਰਚ ਹੋਣ ਦੀ ਸੰਭਾਵਨਾ ਹੈ ਅਤੇ ਸਾਲ 2016-17 ਦੌਰਾਨ ₹ 1190.57 ਕਰੋੜ ਔਰਤਾਂ ਦੇ ਵਿਕਾਸ ਲਈ ਰਾਖਵੇਂ ਰੱਖੇ ਗਏ ਹਨ। ਅਨੁਸੂਚਿਤ ਜਾਤੀਆਂ ਦੀਆਂ ਔਰਤਾਂ/ਲੜਕੀਆਂ ਦੀ ਅਧਿਕਾਰਤਾ ਲਈ ਸਾਲ 2016-17 ਦੌਰਾਨ ਲਾਗੂ ਕੀਤੀਆਂ ਜਾਣ ਵਾਲੀਆਂ ਵੱਖ-ਵੱਖ ਸਕੀਮਾਂ ਦਾ ਵਿਸਥਾਰ ਸਟੇਟਮੈਂਟ -XI ਤੇ ਹੈ।

ਅਨੁਸੂਚਿਤ ਜਾਤੀਆਂ ਸਬ ਪਲਾਨ - ਇਕ ਨਜ਼ਰ

➤ 11ਵੀਂ ਪੰਜ ਸਾਲਾ (2007-12) ਐਸ. ਸੀ.ਐਸ.ਪੀ ਦਾ ਪ੍ਰਵਾਨਤ ਉਪਬੰਧ	₹ 8718.00	ਕਰੋੜ
➤ 11ਵੀਂ ਪੰਜ ਸਾਲਾ (2007-12) ਐਸ.ਸੀ.ਐਸ.ਪੀ ਦਾ ਅਸਲ ਉਪਬੰਧ	₹ 11574.00	ਕਰੋੜ
➤ 11ਵੀਂ ਪੰਜ ਸਾਲਾ (2007-12) ਐਸ.ਸੀ.ਐਸ.ਪੀ ਦਾ ਖਰਚਾ	₹ 7085.35	ਕਰੋੜ (61.21%)
➤ 12ਵੀਂ ਪੰਜ ਸਾਲਾ (2012-17) ਐਸ.ਸੀ.ਐਸ.ਪੀ. ਦਾ ਉਪਬੰਧ	₹ 26570.00	ਕਰੋੜ
➤ 12ਵੀਂ ਪੰਜ ਸਾਲਾ ਐਸ.ਸੀ.ਐਸ.ਪੀ. ਦਾ ਖਰਚਾ (2012-15 ਤੱਕ)	₹ 10418.07	ਕਰੋੜ
➤ ਐਸ.ਸੀ.ਐਸ.ਪੀ. 2015-16 ਪ੍ਰਵਾਨਤ ਉਪਬੰਧ	₹ 6764.10	ਕਰੋੜ
➤ ਐਸ.ਸੀ.ਐਸ.ਪੀ. 2015-16 ਦਾ ਸੋਧਿਆ ਉਪਬੰਧ/ਸੰਭਾਵਿਤ ਖਰਚਾ	₹ 6428.00	ਕਰੋੜ

ਐਸ.ਸੀ.ਐਸ.ਪੀ. 2016-17

➤ ਐਸ.ਸੀ.ਐਸ.ਪੀ. ਆਕਾਰ	₹ 8624.55	ਕਰੋੜ
• ਬਜਟਿਡ ਉਪਬੰਧ	₹ 4649.63	ਕਰੋੜ (53.91%)
• ਨਾਨ ਬਜਟਿਡ ਉਪਬੰਧ	₹ 3974.92	ਕਰੋੜ (46.09%)
➤ ਬਜਟਿਡ ਉਪਬੰਧ ਵਿਚੋਂ ਅਨੁਸੂਚਿਤ ਜਾਤੀਆਂ ਲਈ ਵਿਸ਼ੇਸ਼ ਸਕੀਮਾਂ ਦੀ ਐਲੋਕੇਸ਼ਨ	₹ 861.45	ਕਰੋੜ
• ਸਾਲਾਨਾ ਯੋਜਨਾ ਉਪਬੰਧਾਂ ਨਾਲ ਪ੍ਰਤੀਸ਼ਤਤਾ	3.38%	
• ਐਸ.ਸੀ.ਐਸ.ਪੀ. ਉਪਬੰਧਾਂ ਨਾਲ ਪ੍ਰਤੀਸ਼ਤਤਾ	9.98%	

➤	ਔਰਤਾਂ ਦਾ ਹਿੱਸਾ	₹ 1190.57	ਕਰੋੜ
➤	ਐਸ.ਸੀ.ਐਸ.ਪੀ. ਦੇ ਹਿੱਸੇ		
	• ਰਾਜ ਦਾ ਹਿੱਸਾ	₹ 6559.30	ਕਰੋੜ
	• ਕੇਂਦਰ ਦਾ ਹਿੱਸਾ	₹ 2065.25	ਕਰੋੜ
➤	ਅਨੁਸੂਚਿਤ ਜਾਤੀਆਂ ਦੇ ਪ੍ਰੀਵਾਰਾਂ ਨੂੰ ਸਹਾਇਤਾ ਦੇਣ ਲਈ ਐਲੋਕੇਸ਼ਨ (ਬੀ.ਪੀ.ਐਲ ਅਤੇ ਨਾਨ ਬੀ.ਪੀ.ਐਲ.)	₹ 675.84	ਕਰੋੜ
➤	ਕਵਰ ਕੀਤੇ ਜਾਣ ਵਾਲੇ ਸੰਭਾਵਿਤ ਅਨੁਸੂਚਿਤ ਜਾਤੀ ਪ੍ਰੀਵਾਰ (ਬੀ.ਪੀ.ਐਲ ਅਤੇ ਨਾਨ ਬੀ.ਪੀ.ਐਲ.)	4,26,568	ਪਰਿਵਾਰ
➤	ਵਿਸ਼ੇਸ਼ ਕੇਂਦਰੀ ਸਹਾਇਤਾ ਅਧੀਨ ਐਲੋਕੇਸ਼ਨ	₹ 70.00	ਕਰੋੜ
	• ਵਿਸ਼ੇਸ਼ ਕੇਂਦਰੀ ਸਹਾਇਤਾ ਨਾਲ ਕਵਰ ਕੀਤੇ ਜਾਣ ਵਾਲੇ ਗਰੀਬੀ ਰੇਖਾ ਤੋਂ ਹੇਠਾਂ ਰਹਿ ਰਹੇ ਅਨੁਸੂਚਿਤ ਜਾਤੀ ਪਰਿਵਾਰਾਂ ਦੀ ਸੰਭਾਵਤ ਗਿਣਤੀ	76,068	ਪਰਿਵਾਰ

ਭਾਗ-II

ਸਟੇਟਮੈਂਟਾਂ

ਸਟੇਟਮੈਂਟ-1

ਅਨੁਸੂਚਿਤ ਜਾਤੀਆਂ ਸਬ ਪਲਾਨ 2016-17
ਸੈਕਟਰਵਾਰ ਉਪਬੰਧ ਅਤੇ ਖਰਚਾ

(₹ ਲੱਖਾਂ ਵਿੱਚ)

ਲੜੀ ਨੰ:	ਸੈਕਟਰ/ਸਬ ਸੈਕਟਰ	12ਵੀਂ ਯੋਜਨਾ (2012-17) ਪ੍ਰੋਜੈਕਟਡ		12ਵੀਂ ਪਲਾਨ ਐਸ.ਸੀ. ਐਸ.ਪੀ. ਖਰਚਾ (2012-15)	ਐਸ.ਸੀ.ਐਸ.ਪੀ 2015-16		ਸਾਲਾਨਾ ਯੋਜਨਾ 2016-17			ਐਸ.ਸੀ.ਐਸ.ਪੀ 2016-17			ਕਾਲਮ 13 ਵਿੱਚੋਂ ਪੂੰਜੀ ਹਿੱਸਾ
		ਯੋਜਨਾ ਉਪਬੰਧ	ਐਸ.ਸੀ. ਐਸ.ਪੀ. ਉਪਬੰਧ		ਪ੍ਰਵਾਨਿਤ ਉਪਬੰਧ	ਸੰਭਾਵਤ ਖਰਚਾ	ਪ੍ਰਵਾਨਿਤ ਉਪਬੰਧ			ਪ੍ਰਵਾਨਿਤ ਉਪਬੰਧ			
							ਕੇਂਦਰੀ ਹਿੱਸਾ	ਰਾਜ ਦਾ ਹਿੱਸਾ	ਕੁਲ	ਕੇਂਦਰੀ ਹਿੱਸਾ	ਰਾਜ ਦਾ ਹਿੱਸਾ	ਕੁਲ	
1	2	3	4	5	6	7	8	9	10	11	12	13	14
ੳ	ਬਜਟਿਡ ਉਪਬੰਧ												
I	ਖੇਤੀਬਾੜੀ ਅਤੇ ਸਬੰਧਤ ਗਤੀਵਿਧੀਆਂ	259767.19	21314.58	9392.04	6874.48	8465.03	30796.30	88743.93	119540.23	3573.16	3934.47	7507.63	1309.92
II	ਦਿਹਾੜੀ ਵਿਕਾਸ	392914.57	180291.39	25923.17	23615.21	32209.92	33828.00	10928.00	44756.00	26379.00	6164.40	32543.40	3378.40
III	ਸਿੰਜਾਈ ਅਤੇ ਹੜ੍ਹ ਕੰਟਰੋਲ	493564.16	28396.06	4138.01	6870.26	6503.31	61769.80	59267.24	121037.04	4325.78	4870.10	9195.88	9195.88
IV	ਉਚਰਜਾ	12665.00	926.97	10.00	268.40	341.12	0.00	953.00	953.00	0.00	305.32	305.32	305.00
V	ਉਦਯੋਗ ਅਤੇ ਖਣਿਜ	237703.00	1125.00	0.00	0.00	0.00	0.00	11301.00	11301.00	0.00	1820.00	1820.00	320.00
VI	ਆਵਾਜਾਈ	375993.00	17222.00	3828.00	6610.10	5844.45	28001.00	95543.00	123544.00	1400.05	4079.35	5479.40	5479.40
VII	ਸਾਇੰਸ, ਤਕਨਾਲੋਜੀ ਅਤੇ ਵਾਤਾਵਰਣ	46170.75	625.00	160.00	52.50	40.00	2400.00	9055.00	11455.00	0.00	85.40	85.40	0.40
VIII	ਆਮ ਆਰਥਿਕ ਸੇਵਾਵਾਂ	137097.83	35676.40	17091.00	49780.03	17461.08	5696.79	90364.00	96060.79	1280.64	51278.00	52558.64	3200.00
IX	ਸਮਾਜਿਕ ਸੇਵਾਵਾਂ	2997403.87	1350285.19	415441.44	277493.63	262958.92	357056.50	451643.16	808699.66	169566.18	185850.88	355417.06	55551.30
X	ਆਮ ਸੇਵਾਵਾਂ	128828.62	3200.00	1928.00	262.70	1500.50	8045.61	11160.11	19205.72	0.20	50.25	50.45	0.00
	ਕੁਲ-ੳ (ਬਜਟਿਡ ਉਪਬੰਧ)	5082107.99	1639062.59	477911.66	371827.31	335324.33	527594.00	828958.44	1356552.44	206525.01	258438.17	464963.18	78740.30
ਅ	ਆਈ.ਈ.ਬੀ.ਆਰ: ਰਾਜ ਦੇ ਜਨਤਕ ਖੇਤਰ ਅਦਾਰੇ (ਪੀ.ਐਸ.ਈਜ) (ਬਜਟਰੀ ਸਹਾਇਤਾ ਤੋਂ ਬਿਨ੍ਹਾਂ)	3541696.01	856388.41	498745.01	250782.69	248275.67	0.00	1031300.00	1031300.00	0.00	338292.18	338292.18	338292.18
ੲ	ਆਈ.ਈ.ਬੀ.ਆਰ: ਸਥਾਨਕ ਸੰਸਥਾਵਾਂ (ਬਜਟਰੀ ਸਹਾਇਤਾ ਤੋਂ ਬਿਨ੍ਹਾਂ)	586196.00	161549.00	65150.00	53800.00	59200.00	0.00	160000.00	160000.00	0.00	59200.00	59200.00	59200.00
	ਕੁਲ ਜੋੜ (ੳ+ਅ+ੲ)	9210000.00	2657000.00	1041806.67	676410.00	642800.00	527594.00	2020258.44	2547852.44	206525.01	655930.35	862455.36	476232.48

ਸਟੇਟਮੈਂਟ-II

ਅਨੁਸੂਚਿਤ ਜਾਤੀਆਂ ਸਬ ਪਲਾਨ 2016-17
ਸੈਕਟਰਵਾਰ/ ਸਬਸੈਕਟਰ ਉਪਬੰਧ ਅਤੇ ਖਰਚਾ

(₹ ਲੱਖਾਂ ਵਿੱਚ)

ਲੜੀ ਨੰ:	ਸੈਕਟਰ/ਸਬ ਹੈਡ	12ਵੀਂ ਯੋਜਨਾ (2012-17) ਪ੍ਰੋਜੈਕਟਿਡ		12ਵੀਂ ਪਲਾਨ ਐਸ.ਸੀ. ਐਸ.ਪੀ. ਖਰਚਾ (2012-15)	ਐਸ.ਸੀ.ਐਸ.ਪੀ 2015-16		ਸਾਲਾਨਾ ਯੋਜਨਾ 2016-17			ਐਸ.ਸੀ.ਐਸ.ਪੀ 2016-17			
		ਯੋਜਨਾ ਉਪਬੰਧ	ਐਸ.ਸੀ. ਐਸ.ਪੀ. ਉਪਬੰਧ		ਪ੍ਰਵਾਨਿਤ ਉਪਬੰਧ	ਸੰਭਾਵਤ ਖਰਚਾ	ਪ੍ਰਵਾਨਿਤ ਉਪਬੰਧ			ਪ੍ਰਵਾਨਿਤ ਉਪਬੰਧ			ਕਾਲਮ 13 ਵਿੱਚੋਂ ਪੂੰਜੀ ਹਿੱਸਾ
							ਕੇਂਦਰੀ ਹਿੱਸਾ	ਰਾਜ ਦਾ ਹਿੱਸਾ	ਕੁਲ	ਕੇਂਦਰੀ ਹਿੱਸਾ	ਰਾਜ ਦਾ ਹਿੱਸਾ	ਕੁਲ	
1	2	3	4	5	6	7	8	9	10	11	12	13	14
ੳ	ਬਜਟਿਡ ਉਪਬੰਧ												
I	ਖੇਤੀਬਾੜੀ ਅਤੇ ਸਬੰਧਤ ਗਤੀਵਿਧੀਆਂ												
1	ਖੇਤੀਬਾੜੀ	141276.00	5359.17	5782.32	4548.81	6034.20	28466.80	24215.26	52682.06	2934.60	2074.80	5009.40	0.00
2	ਭੋਂ ਅਤੇ ਜਲ ਸੰਭਾਲ	26635.00	2908.60	1176.06	774.06	555.80	400.00	7768.67	8168.67	24.00	466.12	490.12	0.00
3	ਪਸ਼ੂ ਪਾਲਣ	28401.00	6528.00	2116.39	1435.83	1681.73	1921.50	4190.00	6111.50	614.56	1340.80	1955.36	1309.92
4	ਡੋਅਰੀ ਵਿਕਾਸ	16000.00	4900.00	236.02	102.50	193.30	0.00	61.00	61.00	0.00	52.75	52.75	0.00
5	ਮੱਛੀ ਪਾਲਣ	4125.75	411.70	0.00	13.28	0.00	8.00	8.00	16.00	0.00	0.00	0.00	0.00
6	ਖੇਤੀਬਾੜੀ ਖੋਜ ਅਤੇ ਸਿੱਖਿਆ	30000.00	0.00	0.00	0.00	0.00	0.00	17500.00	17500.00	0.00	0.00	0.00	0.00
7	ਖੇਤੀਬਾੜੀ ਵਿੱਤੀ ਸੰਸਥਾਵਾਂ	500.00	0.00	0.00	0.00	0.00	0.00	0.00	0.00	0.00	0.00	0.00	0.00
8	ਸਹਿਕਾਰਤਾ	12829.44	1207.11	81.25	0.00	0.00	0.00	35001.00	35001.00	0.00	0.00	0.00	0.00
	ਜੋੜ (I)	259767.19	21314.58	9392.04	6874.48	8465.03	30796.30	88743.93	119540.23	3573.16	3934.47	7507.63	1309.92
II	ਦਿਹਾਤੀ ਵਿਕਾਸ												
1	ਦਿਹਾਤੀ ਵਿਕਾਸ ਲਈ ਵਿਸ਼ੇਸ਼ ਪ੍ਰੋਗਰਾਮ	143144.17	59707.29	1410.75	1521.57	2437.00	1728.00	1152.00	2880.00	699.00	466.00	1165.00	0.00
2	ਦਿਹਾਤੀ ਰੋਜ਼ਗਾਰ	66000.00	52800.00	19923.29	18640.00	28000.00	31500.00	3500.00	35000.00	25200.00	2800.00	28000.00	0.00
3	ਦਿਹਾਤੀ ਹਾਉਸਿੰਗ	7700.00	6160.00	491.03	2773.60	1232.00	600.00	400.00	1000.00	480.00	320.00	800.00	800.00
4	ਹੋਰ ਦਿਹਾਤੀ ਵਿਕਾਸ ਪ੍ਰੋਗਰਾਮ	173570.40	60874.10	4053.10	460.04	400.92	0.00	5476.00	5476.00	0.00	2418.40	2418.40	2418.40
5	ਪ੍ਰਵਾਸੀ ਭਾਰਤੀ ਮਾਮਲੇ	2500.00	750.00	45.00	220.00	140.00	0.00	400.00	400.00	0.00	160.00	160.00	160.00
	ਜੋੜ (II)	392914.57	180291.39	25923.17	23615.21	32209.92	33828.00	10928.00	44756.00	26379.00	6164.40	32543.40	3378.40
III	ਸਿੱਜਾਈ ਅਤੇ ਹੜ੍ਹ ਕੰਟਰੋਲ												
1	ਮੁੱਖ ਅਤੇ ਦਰਮਿਆਨੀ ਸਿੱਜਾਈ	218249.03	8864.90	356.09	2420.10	2010.37	20082.00	18400.00	38482.00	1204.92	1104.00	2308.92	2308.92
2	ਛੋਟੀ ਸਿੱਜਾਈ	94586.60	4604.40	592.58	1205.76	801.22	0.00	4331.04	4331.04	0.00	258.00	258.00	258.00
3	ਕਮਾਂਡ ਏਰੀਆ ਵਿਕਾਸ ਅਤੇ ਜਲ ਪ੍ਰਬੰਧ ਪ੍ਰੋਗਰਾਮ	118306.53	11830.66	2343.33	2110.10	2008.28	15504.00	32900.00	48404.00	1550.00	3290.00	4840.00	4840.00

ਸਟੇਟਮੈਂਟ-II

ਅਨੁਸੂਚਿਤ ਜਾਤੀਆਂ ਸਬ ਪਲਾਨ 2016-17
ਸੈਕਟਰਵਾਰ/ ਸਬਸੈਕਟਰ ਉਪਬੰਧ ਅਤੇ ਖਰਚਾ

(₹ ਲੱਖਾਂ ਵਿੱਚ)

ਲੜੀ ਨੰ:	ਸੈਕਟਰ/ਸਬ ਹੈਡ	12ਵੀਂ ਯੋਜਨਾ (2012-17) ਪ੍ਰੋਜੈਕਟਿਡ		12ਵੀਂ ਪਲਾਨ ਐਸ.ਸੀ. ਐਸ.ਪੀ. ਖਰਚਾ (2012-15)	ਐਸ.ਸੀ.ਐਸ.ਪੀ 2015-16		ਸਾਲਾਨਾ ਯੋਜਨਾ 2016-17			ਐਸ.ਸੀ.ਐਸ.ਪੀ 2016-17			
		ਯੋਜਨਾ ਉਪਬੰਧ	ਐਸ.ਸੀ. ਐਸ.ਪੀ. ਉਪਬੰਧ		ਪ੍ਰਵਾਨਿਤ ਉਪਬੰਧ	ਸੰਭਾਵਤ ਖਰਚਾ	ਪ੍ਰਵਾਨਿਤ ਉਪਬੰਧ			ਪ੍ਰਵਾਨਿਤ ਉਪਬੰਧ			ਕਾਲਮ 13 ਵਿੱਚ ਪੂੰਜੀ ਹਿੱਸਾ
							ਕੇਂਦਰੀ ਹਿੱਸਾ	ਰਾਜ ਦਾ ਹਿੱਸਾ	ਕੁਲ	ਕੇਂਦਰੀ ਹਿੱਸਾ	ਰਾਜ ਦਾ ਹਿੱਸਾ	ਕੁਲ	
1	2	3	4	5	6	7	8	9	10	11	12	13	14
4	ਹੜ੍ਹ ਅਤੇ ਸੇਮ ਕੰਟਰੋਲ	62422.00	3096.10	846.01	1134.30	1683.44	26183.80	3636.20	29820.00	1570.86	218.10	1788.96	1788.96
	ਜੋੜ (III)	493564.16	28396.06	4138.01	6870.26	6503.31	61769.80	59267.24	121037.04	4325.78	4870.10	9195.88	9195.88
IV	ਉਰਜਾ												
1	ਉਰਜਾ ਦੇ ਗੈਰ-ਰਵਾਇਤੀ ਸਰੋਤ	12665.00	926.97	10.00	268.40	341.12	0.00	953.00	953.00	0.00	305.32	305.32	305.00
	ਜੋੜ (IV)	12665.00	926.97	10.00	268.40	341.12	0.00	953.00	953.00	0.00	305.32	305.32	305.00
V	ਉਦਯੋਗ ਅਤੇ ਖਣਿਜ												
1	ਗ੍ਰਾਮ ਅਤੇ ਛੋਟੇ ਉਦਯੋਗ	237703.00	1125.00	0.00	0.00	0.00	0.00	11301.00	11301.00	0.00	1820.00	1820.00	320.00
	ਜੋੜ (V)	237703.00	1125.00	0.00	0.00	0.00	0.00	11301.00	11301.00	0.00	1820.00	1820.00	320.00
VI	ਆਵਾਜਾਈ												
1	ਸ਼ਹਿਰੀ ਹਵਾਬਾਜੀ	904.00	0.00	0.00	0.00	0.00	0.00	1.00	1.00	0.00	0.00	0.00	0.00
2	ਸੜਕਾਂ ਅਤੇ ਪੁੱਲ	366438.00	17222.00	3828.00	6610.10	5844.45	28001.00	81592.00	109593.00	1400.05	4079.35	5479.40	5479.40
3	ਸੜਕੀ ਆਵਾਜਾਈ	8651.00	0.00	0.00	0.00	0.00	0.00	13950.00	13950.00	0.00	0.00	0.00	0.00
	ਜੋੜ (VI)	375993.00	17222.00	3828.00	6610.10	5844.45	28001.00	95543.00	123544.00	1400.05	4079.35	5479.40	5479.40
VII	ਸਾਇੰਸ, ਤਕਨਾਲੋਜੀ ਅਤੇ ਵਾਤਾਵਰਣ												
1	ਵਿਗਿਆਨਕ ਖੋਜ (ਸਮੇਤ ਐਸ ਅਤੇ ਟੀ)	3944.00	625.00	160.00	35.00	35.00	0.00	767.00	767.00	0.00	65.00	65.00	0.00
2	ਸੂਚਨਾ ਤਕਨਾਲੋਜੀ	2000.00	0.00	0.00	12.50	0.00	0.00	9.00	9.00	0.00	0.40	0.40	0.40
3	ਪ੍ਰਸ਼ਾਸਕੀ ਸੁਧਾਰ	17760.75	0.00	0.00	0.00	0.00	1500.00	6236.00	7736.00	0.00	0.00	0.00	0.00
4	ਇਕੋਲੋਜੀ ਅਤੇ ਵਾਤਾਵਰਣ	1285.00	0.00	0.00	5.00	5.00	70.00	590.00	660.00	0.00	20.00	20.00	0.00
5	ਵਣ ਅਤੇ ਜੰਗਲੀ ਜੀਵ	21181.00	0.00	0.00	0.00	0.00	830.00	1453.00	2283.00	0.00	0.00	0.00	0.00
	ਜੋੜ (VII)	46170.75	625.00	160.00	52.50	40.00	2400.00	9055.00	11455.00	0.00	85.40	85.40	0.40
VIII	ਆਮ ਆਰਥਿਕ ਸੇਵਾਵਾਂ												
1	ਸਕੱਤਰੇਤ ਆਰਥਿਕ ਸੇਵਾਵਾਂ	115945.00	35676.40	17091.00	21767.53	3457.20	4002.10	10432.00	14434.10	1280.64	2243.00	3523.64	3200.00
2	ਸੈਰ-ਸਪਾਟਾ	17773.85	0.00	0.00	0.00	0.00	723.69	9151.00	9874.69	0.00	0.00	0.00	0.00

ਸਟੇਟਮੈਂਟ-II

ਅਨੁਸੂਚਿਤ ਜਾਤੀਆਂ ਸਬ ਪਲਾਨ 2016-17
ਸੈਕਟਰਵਾਰ/ ਸਬਸੈਕਟਰ ਉਪਬੰਧ ਅਤੇ ਖਰਚਾ

(₹ ਲੱਖਾਂ ਵਿੱਚ)

ਲੜੀ ਨੰ:	ਸੈਕਟਰ/ਸਬ ਹੈਡ	12ਵੀਂ ਯੋਜਨਾ (2012-17) ਪ੍ਰੋਜੈਕਟਿਡ		12ਵੀਂ ਪਲਾਨ ਐਸ.ਸੀ. ਐਸ.ਪੀ. ਖਰਚਾ (2012-15)	ਐਸ.ਸੀ.ਐਸ.ਪੀ 2015-16		ਸਾਲਾਨਾ ਯੋਜਨਾ 2016-17			ਐਸ.ਸੀ.ਐਸ.ਪੀ 2016-17			
		ਯੋਜਨਾ ਉਪਬੰਧ	ਐਸ.ਸੀ. ਐਸ.ਪੀ. ਉਪਬੰਧ		ਪ੍ਰਵਾਨਿਤ ਉਪਬੰਧ	ਸੰਭਾਵਤ ਖਰਚਾ	ਪ੍ਰਵਾਨਿਤ ਉਪਬੰਧ			ਪ੍ਰਵਾਨਿਤ ਉਪਬੰਧ			ਕਾਲਮ 13 ਵਿੱਚੋਂ ਪੂੰਜੀ ਹਿੱਸਾ
							ਕੇਂਦਰੀ ਹਿੱਸਾ	ਰਾਜ ਦਾ ਹਿੱਸਾ	ਕੁਲ	ਕੇਂਦਰੀ ਹਿੱਸਾ	ਰਾਜ ਦਾ ਹਿੱਸਾ	ਕੁਲ	
1	2	3	4	5	6	7	8	9	10	11	12	13	14
3	ਮਰਦਮ ਸੁਮਾਰੀ ਸਰਵੇ ਅਤੇ ਅੰਕੜੇ	1218.98	0.00	0.00	12.50	3.88	859.00	746.00	1605.00	0.00	35.00	35.00	0.00
4	ਸਿਵਲ ਸਪਲਾਈ	2160.00	0.00	0.00	28000.00	14000.00	112.00	70035.00	70147.00	0.00	49000.00	49000.00	0.00
	ਜੋੜ (VIII)	137097.83	35676.40	17091.00	49780.03	17461.08	5696.79	90364.00	96060.79	1280.64	51278.00	52558.64	3200.00
IX	ਸਮਾਜਿਕ ਸੇਵਾਵਾਂ												
1	ਆਮ ਸਿੱਖਿਆ	1001746.27	543724.48	148134.10	92214.93	84792.08	84535.00	126118.81	210653.81	47712.54	51269.60	98982.14	9780.36
2	ਤਕਨੀਕੀ ਸਿੱਖਿਆ	26285.00	5155.00	492.02	560.18	1384.22	1871.50	1302.50	3174.00	598.88	300.48	899.36	470.72
3	ਖੇਡਾਂ ਅਤੇ ਯੁਵਕ ਸੇਵਾਵਾਂ	46892.75	5627.25	81.45	464.00	32.32	730.00	241.00	971.00	160.00	32.00	192.00	160.00
4	ਕਲਾ ਅਤੇ ਸਭਿਆਚਾਰ	24185.00	0.00	0.00	0.00	0.00	2.00	15001.00	15003.00	0.00	0.00	0.00	0.00
5	ਡਾਕਟਰੀ ਅਤੇ ਜਨ ਸਿਹਤ	264345.85	78667.88	22450.40	31951.81	35417.55	50047.82	68820.84	118868.66	16019.88	25101.68	41121.56	12.64
6	ਜਲ ਸਪਲਾਈ ਅਤੇ ਸਫਾਈ												
	i) ਸਹਿਰੀ ਜਲ ਸਪਲਾਈ	411146.10	102664.50	4470.96	1265.46	2453.40	1.00	5003.00	5004.00	0.32	1600.96	1601.28	1601.28
	ii) ਦਿਹਾਤੀ ਜਲ ਸਪਲਾਈ	195975.10	78825.00	28655.84	15961.40	19721.71	13500.00	26801.00	40301.00	5400.00	10720.40	16120.40	16120.40
7	ਮਕਾਨ ਉਸਾਰੀ	5700.00	80.00	0.00	0.00	0.00	30005.00	2.00	30007.00	6900.00	0.00	6900.00	0.00
8	ਸ਼ਹਿਰੀ ਵਿਕਾਸ (ਸਮੇਤ ਰਾਜ ਪੂੰਜੀਗਤ ਪ੍ਰੋਜੈਕਟ)	197160.00	100821.70	1746.40	865.40	6173.48	47801.00	3203.00	51004.00	15296.32	1024.96	16321.28	15521.28
9	ਸੂਚਨਾ ਅਤੇ ਪ੍ਰਚਾਰ	9625.00	1130.00	486.87	1281.60	1281.60	0.00	15585.00	15585.00	0.00	3201.60	3201.60	0.00
10	ਅਨੁਸੂਚਿਤ ਜਾਤੀਆਂ, ਪੱਛੜੀਆਂ ਸ਼੍ਰੇਣੀਆਂ ਅਤੇ ਘੱਟ ਗਿਣਤੀ ਵਰਗ ਦੀ ਭਲਾਈ	139442.30	95329.38	87494.45	56439.50	41113.28	74724.00	31289.00	106013.00	61370.50	25233.50	86604.00	7025.00
11	ਸਮਾਜਿਕ ਸੁਰੱਖਿਆ ਅਤੇ ਭਲਾਈ	490050.00	233877.50	97937.48	49793.40	48172.19	11487.56	116667.04	128154.60	5875.46	57731.27	63606.73	385.00
12	ਪੋਸ਼ਣ	137500.00	94650.00	23143.62	23970.00	19814.48	32465.62	36294.32	68759.94	7576.53	8586.43	16162.96	3418.62
13	ਕਿਰਤ ਅਤੇ ਕਿਰਤ ਭਲਾਈ												
	i) ਕਿਰਤ	642.50	300.00	0.00	28.00	38.00	10.00	33.65	43.65	5.00	15.00	20.00	0.00
	ii) ਰੋਜਗਾਰ ਉਤਪੱਤੀ	7370.00	1617.50	174.00	226.25	236.09	25.00	1352.00	1377.00	6.25	255.00	261.25	0.00
	iii) ਉਦਯੋਗਿਕ ਸਿਖਲਾਈ	31468.00	7277.50	68.15	2406.70	2273.52	9851.00	1875.00	11726.00	2644.50	700.50	3345.00	1056.00

ਸਟੇਟਮੈਂਟ-II

ਅਨੁਸੂਚਿਤ ਜਾਤੀਆਂ ਸਬ ਪਲਾਨ 2016-17
ਸੈਕਟਰਵਾਰ/ ਸਬਸੈਕਟਰ ਉਪਬੰਧ ਅਤੇ ਖਰਚਾ

(₹ ਲੱਖਾਂ ਵਿੱਚ)

ਲੜੀ ਨੰ:	ਸੈਕਟਰ/ਸਬ ਹੈਡ	12ਵੀਂ ਯੋਜਨਾ (2012-17) ਪ੍ਰੋਜੈਕਟਿਡ		12ਵੀਂ ਪਲਾਨ ਐਸ.ਸੀ. ਐਸ.ਪੀ. ਖਰਚਾ (2012-15)	ਐਸ.ਸੀ.ਐਸ.ਪੀ 2015-16		ਸਾਲਾਨਾ ਯੋਜਨਾ 2016-17			ਐਸ.ਸੀ.ਐਸ.ਪੀ 2016-17			
		ਯੋਜਨਾ ਉਪਬੰਧ	ਐਸ.ਸੀ. ਐਸ.ਪੀ. ਉਪਬੰਧ		ਪ੍ਰਵਾਨਿਤ ਉਪਬੰਧ	ਸੰਭਾਵਤ ਖਰਚਾ	ਪ੍ਰਵਾਨਿਤ ਉਪਬੰਧ			ਪ੍ਰਵਾਨਿਤ ਉਪਬੰਧ			ਕਾਲਮ 13 ਵਿੱਚੋਂ ਪੂੰਜੀ ਹਿੱਸਾ
							ਕੇਂਦਰੀ ਹਿੱਸਾ	ਰਾਜ ਦਾ ਹਿੱਸਾ	ਕੁਲ	ਕੇਂਦਰੀ ਹਿੱਸਾ	ਰਾਜ ਦਾ ਹਿੱਸਾ	ਕੁਲ	
1	2	3	4	5	6	7	8	9	10	11	12	13	14
14	ਰੱਖਿਆ ਸੇਵਾਵਾਂ ਭਲਾਈ	7870.00	537.50	105.70	65.00	55.00	0.00	2054.00	2054.00	0.00	77.50	77.50	0.00
	ਜੋੜ (IX)	2997403.87	1350285.19	415441.44	277493.63	262958.92	357056.50	451643.16	808699.66	169566.18	185850.88	355417.06	55551.30
X	ਆਮ ਸੇਵਾਵਾਂ												
1	ਗ੍ਰਹਿ ਮਾਮਲੇ ਅਤੇ ਨਿਆਂ	71352.92	3200.00	1928.00	262.70	1500.50	7201.00	8341.00	15542.00	0.20	50.25	50.45	0.00
2	ਜੇਲ੍ਹਾਂ	1500.00	0.00	0.00	0.00	0.00	0.00	0.00	0.00	0.00	0.00	0.00	0.00
3	ਪੁਲਿਸ ਮਕਾਨ ਉਸਾਰੀ	500.00	0.00	0.00	0.00	0.00	843.61	1654.47	2498.08	0.00	0.00	0.00	0.00
4	ਪ੍ਰਾਹੁਣਚਾਰੀ	1500.00	0.00	0.00	0.00	0.00	0.00	100.00	100.00	0.00	0.00	0.00	0.00
5	ਚੌਕਸੀ	600.00	0.00	0.00	0.00	0.00	0.00	500.00	500.00	0.00	0.00	0.00	0.00
6	ਛਪਾਈ ਤੇ ਸਮੱਗਰੀ	1781.76	0.00	0.00	0.00	0.00	0.00	210.64	210.64	0.00	0.00	0.00	0.00
7	ਹੋਰ ਪ੍ਰਬੰਧਕੀ ਸੇਵਾਵਾਂ (ਮੈਗਸੀਪਾ)	6800.00	0.00	0.00	0.00	0.00	0.00	354.00	354.00	0.00	0.00	0.00	0.00
8	ਆਬਕਾਰੀ ਅਤੇ ਕਰ	24852.00	0.00	0.00	0.00	0.00	0.00	0.00	0.00	0.00	0.00	0.00	0.00
9	ਮਾਲ ਅਤੇ ਪੁਨਰਵਾਸ	4755.00	0.00	0.00	0.00	0.00	1.00	0.00	1.00	0.00	0.00	0.00	0.00
10	ਖਜਾਨਾ ਅਤੇ ਲੇਖਾ	100.00	0.00	0.00	0.00	0.00	0.00	0.00	0.00	0.00	0.00	0.00	0.00
11	ਪ੍ਰਸੋਨਲ	15086.94	0.00	0.00	0.00	0.00	0.00	0.00	0.00	0.00	0.00	0.00	0.00
	ਜੋੜ (X)	128828.62	3200.00	1928.00	262.70	1500.50	8045.61	11160.11	19205.72	0.20	50.25	50.45	0.00
	ਕੁਲ-ਓ (ਬਜਟਿਡ ਉਪਬੰਧ)	5082107.99	1639062.59	477911.66	371827.31	335324.33	527594.00	828958.44	1356552.44	206525.01	258438.17	464963.18	78740.30
ਅ	ਆਈ.ਈ.ਬੀ.ਆਰ: ਰਾਜ ਦੇ ਜਨਤਕ ਖੇਤਰ ਅਦਾਰੇ (ਪੀ.ਐਸ.ਈਜ) (ਬਜਟਰੀ ਸਹਾਇਤਾ ਤੇ ਬਿਨ੍ਹਾਂ)												
1	ਖੇਤੀਬਾੜੀ ਮਾਰਕੀਟਿੰਗ ਬੋਰਡ	139800.00	43338.00	25211.00	9720.00	9720.00	0.00	24300.00	24300.00	0.00	9720.00	9720.00	9720.00
2	ਦਿਹਾਤੀ ਵਿਕਾਸ ਫੰਡ	250000.00	77500.00	79400.00	0.00	20000.00	0.00	90000.00	90000.00	0.00	36000.00	36000.00	36000.00
3	ਪਸ਼ੂ ਧਨ ਬੋਰਡ	0.00	0.00	0.00	1600.00	1600.00	0.00	5000.00	5000.00	0.00	1600.00	1600.00	1600.00
4	ਪੰਜਾਬ ਸਮਾਲ ਇੰਡਸਟਰੀਜ਼ ਅਤੇ ਨਿਰਯਾਤ ਨਿਗਮ ਲਿਮਿਟਡ	0.00	0.00	0.00	1600.00	1600.00	0.00	5000.00	5000.00	0.00	1600.00	1600.00	1600.00
5	ਪਸ਼ੂ ਮੇਲਾ ਫੰਡ	0.00	0.00	0.00	2240.00	2240.00	0.00	7000.00	7000.00	0.00	2240.00	2240.00	2240.00

ਸਟੇਟਮੈਂਟ-II

ਅਨੁਸੂਚਿਤ ਜਾਤੀਆਂ ਸਬ ਪਲਾਨ 2016-17
ਸੈਕਟਰਵਾਰ/ ਸਬਸੈਕਟਰ ਉਪਬੰਧ ਅਤੇ ਖਰਚਾ

(₹ ਲੱਖਾਂ ਵਿੱਚ)

ਲੜੀ ਨੰ:	ਸੈਕਟਰ/ਸਬ ਹੈਡ	12ਵੀਂ ਯੋਜਨਾ (2012-17) ਪ੍ਰੋਜੈਕਟਿਡ		12ਵੀਂ ਪਲਾਨ ਐਸ.ਸੀ. ਐਸ.ਪੀ. ਖਰਚਾ (2012-15)	ਐਸ.ਸੀ.ਐਸ.ਪੀ 2015-16		ਸਾਲਾਨਾ ਯੋਜਨਾ 2016-17			ਐਸ.ਸੀ.ਐਸ.ਪੀ 2016-17			
		ਯੋਜਨਾ ਉਪਬੰਧ	ਐਸ.ਸੀ. ਐਸ.ਪੀ. ਉਪਬੰਧ		ਪ੍ਰਵਾਨਿਤ ਉਪਬੰਧ	ਸੰਭਾਵਤ ਖਰਚਾ	ਪ੍ਰਵਾਨਿਤ ਉਪਬੰਧ			ਪ੍ਰਵਾਨਿਤ ਉਪਬੰਧ			ਕਾਲਮ 13 ਵਿਚੋਂ ਪੂੰਜੀ ਹਿੱਸਾ
							ਕੇਂਦਰੀ ਹਿੱਸਾ	ਰਾਜ ਦਾ ਹਿੱਸਾ	ਕੁਲ	ਕੇਂਦਰੀ ਹਿੱਸਾ	ਰਾਜ ਦਾ ਹਿੱਸਾ	ਕੁਲ	
1	2	3	4	5	6	7	8	9	10	11	12	13	14
6	ਬਿਜਲੀ	2267379.81	534336.65	228639.31	121600.00	105600.00	0.00	370000.00	370000.00	0.00	117532.18	117532.18	117532.18
7	ਪੰਜਾਬ ਬੁਨਿਆਦੀ ਢਾਂਚਾ ਬੋਰਡ	487516.20	121813.76	124005.00	51200.00	51200.00	0.00	350000.00	350000.00	0.00	112000.00	112000.00	112000.00
8	ਪੁਡਾ	154500.00	30900.00	17271.70	16000.00	16000.00	0.00	50000.00	50000.00	0.00	16000.00	16000.00	16000.00
9	ਗਮਾਡਾ	170000.00	34000.00	21318.00	14822.69	14715.67	0.00	50000.00	50000.00	0.00	16000.00	16000.00	16000.00
10	ਗਲਾਡਾ	72500.00	14500.00	2900.00	3200.00	3200.00	0.00	10000.00	10000.00	0.00	3200.00	3200.00	3200.00
11	ਪੰਜਾਬ ਮਿਊਂਸਪਲ ਬੁਨਿਆਦੀ ਢਾਂਚਾ ਵਿਕਾਸ ਕੰਪਨੀ	0.00	0.00	0.00	16000.00	16000.00	0.00	50000.00	50000.00	0.00	16000.00	16000.00	16000.00
12	ਪੰਜਾਬ ਤਕਨੀਕੀ ਸਿੱਖਿਆ ਬੋਰਡ	0.00	0.00	0.00	6400.00	0.00	0.00	0.00	0.00	0.00	0.00	0.00	0.00
13	ਪੰਜਾਬ ਤਕਨੀਕੀ ਯੂਨੀਵਰਸਿਟੀ	0.00	0.00	0.00	6400.00	6400.00	0.00	20000.00	20000.00	0.00	6400.00	6400.00	6400.00
	ਕੁੱਲ-ਅ (ਪੀ.ਐਸ.ਈਜ)	3541696.01	856388.41	498745.01	250782.69	248275.67	0.00	1031300.00	1031300.00	0.00	338292.18	338292.18	338292.18
ੲ	ਆਈ.ਈ.ਬੀ.ਆਰ: ਸਥਾਨਕ ਸੰਸਥਾਵਾਂ (ਬਜਟਰੀ ਸਹਾਇਤਾ ਤੋਂ ਬਿਨਾਂ)												
1	ਦਿਹਾਤੀ ਸਥਾਨਕ ਸੰਸਥਾਵਾਂ	250000.00	77500.00	31000.00	40000.00	40000.00	0.00	100000.00	100000.00	0.00	40000.00	40000.00	40000.00
2	ਸ਼ਹਿਰੀ ਸਥਾਨਕ ਸੰਸਥਾਵਾਂ	336196.00	84049.00	34150.00	13800.00	19200.00	0.00	60000.00	60000.00	0.00	19200.00	19200.00	19200.00
	ਕੁੱਲ-ੲ (ਸਥਾਨਕ ਸੰਸਥਾਵਾਂ)	586196.00	161549.00	65150.00	53800.00	59200.00	0.00	160000.00	160000.00	0.00	59200.00	59200.00	59200.00
	ਕੁੱਲ ਜੋੜ	9210000.00	2657000.00	1041806.67	676410.00	642800.00	527594.00	2020258.44	2547852.44	206525.01	655930.35	862455.36	476232.48

ਸਟੇਟਮੈਂਟ-III

ਅਨੁਸੂਚਿਤ ਜਾਤੀਆਂ ਸਬ ਪਲਾਨ 2016-17
 ਐਸ.ਸੀ.ਐਸ.ਪੀ ਉਪਬੰਧਾਂ ਦੀ ਸਾਲਾਨਾ ਯੋਜਨਾ ਉਪਬੰਧਾਂ ਨਾਲ ਸਬਹੈਡਵਾਰ ਪ੍ਰਤੀਸ਼ਤਤਾ

(₹ ਲੱਖਾਂ ਵਿੱਚ)

ਲੜੀ ਨੰ:	ਸੈਕਟਰ/ਸਬਹੈਡ	2015-16			2016-17		
		ਸਾਲਾਨਾ ਯੋਜਨਾ ਉਪਬੰਧ	ਐਸ.ਸੀ.ਐਸ.ਪੀ. ਉਪਬੰਧ	ਕਾਲਮ 4 ਦੀ ਕਾਲਮ 3 ਨਾਲ ਪ੍ਰਤੀਸ਼ਤਤਾ	ਸਾਲਾਨਾ ਯੋਜਨਾ ਪ੍ਰਵਾਨਤ ਉਪਬੰਧ	ਐਸ.ਸੀ.ਐਸ.ਪੀ ਪ੍ਰਵਾਨਤ ਉਪਬੰਧ	ਕਾਲਮ 7 ਦੀ ਕਾਲਮ 6 ਨਾਲ ਪ੍ਰਤੀਸ਼ਤਤਾ
1	2	3	4	5	6	7	8
ੳ	ਬਜਟਿਡ ਉਪਬੰਧ						
I	ਖੇਤੀਬਾੜੀ ਅਤੇ ਸਬੰਧਤ ਗਤੀਵਿਧੀਆਂ						
1	ਫਸਲ ਪਾਲਣ	41271.52	4548.81	11.02	52682.06	5009.40	9.51
2	ਭੋਂ ਅਤੇ ਜਲ ਸੰਭਾਲ	12902.00	774.06	6.00	8168.67	490.12	6.00
3	ਪਸ਼ੂ ਪਾਲਣ	4698.00	1435.83	30.56	6111.50	1955.36	31.99
4	ਡੋਅਰੀ ਵਿਕਾਸ	110.00	102.50	93.18	61.00	52.75	86.48
5	ਮੱਛੀ ਪਾਲਣ	57.50	13.28	23.10	16.00	0.00	0.00
6	ਖੇਤੀਬਾੜੀ ਖੋਜ ਅਤੇ ਸਿੱਖਿਆ	16000.00	0.00	0.00	17500.00	0.00	0.00
7	ਖੇਤੀਬਾੜੀ ਵਿੱਤੀ ਸੰਸਥਾਵਾਂ	0.00	0.00	0.00	0.00	0.00	0.00
8	ਸਹਿਕਾਰਤਾ	68000.00	0.00	0.00	35001.00	0.00	0.00
	ਜੋੜ (I)	143039.02	6874.48	4.81	119540.23	7507.63	6.28
II	ਦਿਹਾਤੀ ਵਿਕਾਸ						
1	ਦਿਹਾਤੀ ਵਿਕਾਸ ਲਈ ਵਿਸ਼ੇਸ਼ ਪ੍ਰੋਗਰਾਮ	4869.00	1521.57	31.25	2880.00	1165.00	40.45
2	ਦਿਹਾਤੀ ਰੋਜਗਾਰ	23300.00	18640.00	80.00	35000.00	28000.00	80.00
3	ਦਿਹਾਤੀ ਹਾਉਸਿੰਗ	3467.00	2773.60	80.00	1000.00	800.00	80.00
4	ਹੋਰ ਦਿਹਾਤੀ ਵਿਕਾਸ ਪ੍ਰੋਗਰਾਮ	1300.20	460.04	35.38	5476.00	2418.40	44.16
5	ਪ੍ਰਵਾਸੀ ਭਾਰਤੀ ਮਾਮਲੇ	550.00	220.00	40.00	400.00	160.00	40.00
	ਜੋੜ (II)	33486.20	23615.21	70.52	44756.00	32543.40	72.71
III	ਸਿੱਜਾਈ ਅਤੇ ਹੜ੍ਹ ਕੰਟਰੋਲ						
1	ਮੁੱਖ ਅਤੇ ਦਰਮਿਆਨੀ ਸਿੱਜਾਈ	40335.00	2420.10	6.00	38482.00	2308.92	6.00
2	ਛੋਟੀ ਸਿੱਜਾਈ	20098.00	1205.76	6.00	4331.04	258.00	5.96

ਸਟੇਟਮੈਂਟ-III

ਅਨੁਸੂਚਿਤ ਜਾਤੀਆਂ ਸਬ ਪਲਾਨ 2016-17
 ਐਸ.ਸੀ.ਐਸ.ਪੀ ਉਪਬੰਧਾਂ ਦੀ ਸਾਲਾਨਾ ਯੋਜਨਾ ਉਪਬੰਧਾਂ ਨਾਲ ਸਬਹੈਡਵਾਰ ਪ੍ਰਤੀਸ਼ਤਤਾ

(₹ ਲੱਖਾਂ ਵਿੱਚ)

ਲੜੀ ਨੰ:	ਸੈਕਟਰ/ਸਬਹੈਡ	2015-16			2016-17		
		ਸਾਲਾਨਾ ਯੋਜਨਾ ਉਪਬੰਧ	ਐਸ.ਸੀ.ਐਸ.ਪੀ. ਉਪਬੰਧ	ਕਾਲਮ 4 ਦੀ ਕਾਲਮ 3 ਨਾਲ ਪ੍ਰਤੀਸ਼ਤਤਾ	ਸਾਲਾਨਾ ਯੋਜਨਾ ਪ੍ਰਵਾਨਤ ਉਪਬੰਧ	ਐਸ.ਸੀ.ਐਸ.ਪੀ ਪ੍ਰਵਾਨਤ ਉਪਬੰਧ	ਕਾਲਮ 7 ਦੀ ਕਾਲਮ 6 ਨਾਲ ਪ੍ਰਤੀਸ਼ਤਤਾ
1	2	3	4	5	6	7	8
3	ਕਮਾਂਡ ਏਰੀਆ ਵਿਕਾਸ ਅਤੇ ਜਲ ਪ੍ਰਬੰਧ ਪ੍ਰੋਗਰਾਮ	21101.00	2110.10	10.00	48404.00	4840.00	10.00
4	ਹੜ੍ਹ ਅਤੇ ਸੇਮ ਕੰਟਰੋਲ	18997.00	1134.30	5.97	29820.00	1788.96	6.00
	ਜੋੜ (III)	100531.00	6870.26	6.83	121037.04	9195.88	7.60
IV	ਊਰਜਾ						
1	ਊਰਜਾ ਦੇ ਗੈਰ-ਰਵਾਇਤੀ ਸਰੋਤ	720.00	268.40	37.28	953.00	305.32	32.04
	ਜੋੜ (IV)	720.00	268.40	37.28	953.00	305.32	32.04
V	ਉਦਯੋਗ ਅਤੇ ਖਣਿਜ						
1	ਗ੍ਰਾਮ ਅਤੇ ਛੋਟੇ ਉਦਯੋਗ	11100.00	0.00	0.00	11301.00	1820.00	16.10
	ਜੋੜ (V)	11100.00	0.00	0.00	11301.00	1820.00	16.10
VI	ਆਵਾਜਾਈ						
1	ਸ਼ਹਿਰੀ ਹਵਾਬਾਜ਼ੀ	1300.00	0.00	0.00	1.00	0.00	0.00
2	ਸੜਕਾਂ ਅਤੇ ਪੁੱਲ	142205.00	6610.10	4.65	109593.00	5479.40	5.00
3	ਸੜਕੀ ਆਵਾਜਾਈ	0.00	0.00	0.00	13950.00	0.00	0.00
	ਜੋੜ (VI)	143505.00	6610.10	4.61	123544.00	5479.40	4.44
VII	ਸਾਇੰਸ, ਤਕਨਾਲੋਜੀ ਅਤੇ ਵਾਤਾਵਰਣ						
1	ਵਿਗਿਆਨਕ ਖੋਜ (ਸਮੇਤ ਐਸ ਅਤੇ ਟੀ)	63.00	35.00	55.56	767.00	65.00	8.47
2	ਸੂਚਨਾ ਤਕਨਾਲੋਜੀ	350.00	12.50	3.57	9.00	0.40	4.44
3	ਪ੍ਰਸ਼ਾਸਕੀ ਸੁਧਾਰ	3751.00	0.00	0.00	7736.00	0.00	0.00
4	ਇਕੋਲੋਜੀ ਅਤੇ ਵਾਤਾਵਰਣ	185.00	5.00	2.70	660.00	20.00	3.03
5	ਵਣ ਅਤੇ ਜੰਗਲੀ ਜੀਵ	139.00	0.00	0.00	2283.00	0.00	0.00
	ਜੋੜ (VII)	4488.00	52.50	1.17	11455.00	85.40	0.75

ਸਟੇਟਮੈਂਟ-III

ਅਨੁਸੂਚਿਤ ਜਾਤੀਆਂ ਸਬ ਪਲਾਨ 2016-17
ਐਸ.ਸੀ.ਐਸ.ਪੀ ਉਪਬੰਧਾਂ ਦੀ ਸਾਲਾਨਾ ਯੋਜਨਾ ਉਪਬੰਧਾਂ ਨਾਲ ਸਬਰੈਡਵਾਰ ਪ੍ਰਤੀਸ਼ਤਤਾ

(₹ ਲੱਖਾਂ ਵਿੱਚ)

ਲੜੀ ਨੰ:	ਸੈਕਟਰ/ਸਬਰੈਡ	2015-16			2016-17		
		ਸਾਲਾਨਾ ਯੋਜਨਾ ਉਪਬੰਧ	ਐਸ.ਸੀ.ਐਸ.ਪੀ. ਉਪਬੰਧ	ਕਾਲਮ 4 ਦੀ ਕਾਲਮ 3 ਨਾਲ ਪ੍ਰਤੀਸ਼ਤਤਾ	ਸਾਲਾਨਾ ਯੋਜਨਾ ਪ੍ਰਵਾਨਤ ਉਪਬੰਧ	ਐਸ.ਸੀ.ਐਸ.ਪੀ ਪ੍ਰਵਾਨਤ ਉਪਬੰਧ	ਕਾਲਮ 7 ਦੀ ਕਾਲਮ 6 ਨਾਲ ਪ੍ਰਤੀਸ਼ਤਤਾ
1	2	3	4	5	6	7	8
VIII	ਆਮ ਆਰਥਿਕ ਸੇਵਾਵਾਂ						
1	ਸਕੱਤਰੇਤ ਆਰਥਿਕ ਸੇਵਾਵਾਂ	72449.00	21767.53	30.05	14434.10	3523.64	24.41
2	ਸੈਰ-ਸਪਾਟਾ	8813.00	0.00	0.00	9874.69	0.00	0.00
3	ਮਰਦਮ ਸੁਮਾਰੀ ਸਰਵੇ ਅਤੇ ਅੰਕੜੇ	1543.00	12.50	0.81	1605.00	35.00	2.18
4	ਸਿਵਲ ਸਪਲਾਈ	41856.00	28000.00	66.90	70147.00	49000.00	69.85
	ਜੋੜ (VIII)	124661.00	49780.03	39.93	96060.79	52558.64	54.71
IX	ਸਮਾਜਿਕ ਸੇਵਾਵਾਂ						
1	ਆਮ ਸਿੱਖਿਆ	182085.13	92214.93	50.64	210653.81	98982.14	46.99
2	ਤਕਨੀਕੀ ਸਿੱਖਿਆ	3146.55	560.18	17.80	3174.00	899.36	28.34
3	ਖੇਡਾਂ ਅਤੇ ਯੁਵਕ ਸੇਵਾਵਾਂ	2624.00	464.00	17.68	971.00	192.00	19.77
4	ਕਲਾ ਅਤੇ ਸਭਿਆਚਾਰ	7100.00	0.00	0.00	15003.00	0.00	0.00
5	ਡਾਕਟਰੀ ਅਤੇ ਜਨ ਸਿਹਤ	99082.72	31951.81	32.25	118868.66	41121.56	34.59
6	ਜਲ ਸਪਲਾਈ ਅਤੇ ਸਫਾਈ						
	i) ਸਹਿਰੀ ਜਲ ਸਪਲਾਈ	5504.00	1265.46	22.99	5004.00	1601.28	32.00
	ii) ਪੇਡੂ ਜਲ ਸਪਲਾਈ	35505.00	15961.40	44.96	40301.00	16120.40	40.00
7	ਮਕਾਨ ਉਸਾਰੀ	5.00	0.00	0.00	30007.00	6900.00	22.99
8	ਸ਼ਹਿਰੀ ਵਿਕਾਸ (ਸਮੇਤ ਰਾਜ ਪੂੰਜੀਗਤ ਪ੍ਰੋਜੈਕਟ)	2807.00	865.40	30.83	51004.00	16321.28	32.00
9	ਸੂਚਨਾ ਅਤੇ ਪ੍ਰਚਾਰ	4515.00	1281.60	28.39	15585.00	3201.60	20.54
10	ਅਨੁਸੂਚਿਤ ਜਾਤੀਆਂ, ਪੱਛੜੀਆਂ ਸ਼੍ਰੇਣੀਆਂ ਅਤੇ ਘੱਟ ਗਿਣਤੀ ਵਰਗ ਦੀ ਭਲਾਈ	98405.00	56439.50	57.35	106013.00	86604.00	81.69

ਸਟੇਟਮੈਂਟ-III

ਅਨੁਸੂਚਿਤ ਜਾਤੀਆਂ ਸਬ ਪਲਾਨ 2016-17
ਐਸ.ਸੀ.ਐਸ.ਪੀ ਉਪਬੰਧਾਂ ਦੀ ਸਾਲਾਨਾ ਯੋਜਨਾ ਉਪਬੰਧਾਂ ਨਾਲ ਸਬਹੈਡਵਾਰ ਪ੍ਰਤੀਸ਼ਤਤਾ

(₹ ਲੱਖਾਂ ਵਿੱਚ)

ਲੜੀ ਨੰ:	ਸੈਕਟਰ/ਸਬਹੈਡ	2015-16			2016-17		
		ਸਾਲਾਨਾ ਯੋਜਨਾ ਉਪਬੰਧ	ਐਸ.ਸੀ.ਐਸ.ਪੀ. ਉਪਬੰਧ	ਕਾਲਮ 4 ਦੀ ਕਾਲਮ 3 ਨਾਲ ਪ੍ਰਤੀਸ਼ਤਤਾ	ਸਾਲਾਨਾ ਯੋਜਨਾ ਪ੍ਰਵਾਨਤ ਉਪਬੰਧ	ਐਸ.ਸੀ.ਐਸ.ਪੀ ਪ੍ਰਵਾਨਤ ਉਪਬੰਧ	ਕਾਲਮ 7 ਦੀ ਕਾਲਮ 6 ਨਾਲ ਪ੍ਰਤੀਸ਼ਤਤਾ
1	2	3	4	5	6	7	8
11	ਸਮਾਜਿਕ ਸੁਰੱਖਿਆ ਅਤੇ ਭਲਾਈ	87179.00	49793.40	57.12	128154.60	63606.73	49.63
12	ਪੇਂਸ਼ਣ	59600.00	23970.00	40.22	68759.94	16162.96	23.51
13	ਕਿਰਤ ਅਤੇ ਕਿਰਤ ਭਲਾਈ						
	i) ਕਿਰਤ	60.15	28.00	46.55	43.65	20.00	45.82
	ii) ਰੋਜਗਾਰ ਉਤਪੱਤੀ	1645.00	226.25	13.75	1377.00	261.25	18.97
	iii) ਉਦਯੋਗਿਕ ਸਿਖਲਾਈ	7216.00	2406.70	33.35	11726.00	3345.00	28.53
14	ਰੱਖਿਆ ਸੇਵਾਵਾਂ ਭਲਾਈ	3954.60	65.00	1.64	2054.00	77.50	3.77
	ਜੋੜ (IX)	600434.15	277493.63	46.22	808699.66	355417.06	43.95
X	ਆਮ ਸੇਵਾਵਾਂ						
1	ਗ੍ਰਹਿ ਮਾਮਲੇ ਅਤੇ ਨਿਆਂ	15203.00	262.70	1.73	15542.00	50.45	0.32
2	ਜੇਲ੍ਹਾਂ	0.00	0.00	0.00	0.00	0.00	0.00
3	ਪੁਲਿਸ ਮਕਾਨ ਉਸਾਰੀ	0.00	0.00	0.00	2498.08	0.00	0.00
4	ਪ੍ਰਾਹੁਣਚਾਰੀ	100.00	0.00	0.00	100.00	0.00	0.00
5	ਚੌਕਸੀ	300.00	0.00	0.00	500.00	0.00	0.00
6	ਛਪਾਈ ਤੇ ਸਮੱਗਰੀ	223.63	0.00	0.00	210.64	0.00	0.00
7	ਹੋਰ ਪ੍ਰਬੰਧਕੀ ਸੇਵਾਵਾਂ (ਮੈਗਸੀਪਾ)	360.00	0.00	0.00	354.00	0.00	0.00
8	ਆਬਕਾਰੀ ਅਤੇ ਕਰ	0.00	0.00	0.00	0.00	0.00	0.00
9	ਮਾਲ ਅਤੇ ਪੁਨਰਵਾਸ	1518.00	0.00	0.00	1.00	0.00	0.00
	ਜੋੜ (X)	17704.63	262.70	1.48	19205.72	50.45	0.26
	ਜੋੜ-ਓ	1179669.00	371827.31	31.52	1356552.44	464963.18	238.84

ਸਟੇਟਮੈਂਟ-III

ਅਨੁਸੂਚਿਤ ਜਾਤੀਆਂ ਸਬ ਪਲਾਨ 2016-17
 ਐਸ.ਸੀ.ਐਸ.ਪੀ ਉਪਬੰਧਾਂ ਦੀ ਸਾਲਾਨਾ ਯੋਜਨਾ ਉਪਬੰਧਾਂ ਨਾਲ ਸਬਹੈਂਡਵਾਰ ਪ੍ਰਤੀਸ਼ਤਤਾ

(₹ ਲੱਖਾਂ ਵਿੱਚ)

ਲੜੀ ਨੰ:	ਸੈਕਟਰ/ਸਬਹੈਂਡ	2015-16			2016-17		
		ਸਾਲਾਨਾ ਯੋਜਨਾ ਉਪਬੰਧ	ਐਸ.ਸੀ.ਐਸ.ਪੀ. ਉਪਬੰਧ	ਕਾਲਮ 4 ਦੀ ਕਾਲਮ 3 ਨਾਲ ਪ੍ਰਤੀਸ਼ਤਤਾ	ਸਾਲਾਨਾ ਯੋਜਨਾ ਪ੍ਰਵਾਨਤ ਉਪਬੰਧ	ਐਸ.ਸੀ.ਐਸ.ਪੀ ਪ੍ਰਵਾਨਤ ਉਪਬੰਧ	ਕਾਲਮ 7 ਦੀ ਕਾਲਮ 6 ਨਾਲ ਪ੍ਰਤੀਸ਼ਤਤਾ
1	2	3	4	5	6	7	8
ਅ	ਆਈ.ਈ.ਬੀ.ਆਰ: ਰਾਜ ਦੇ ਜਨਤਕ ਖੇਤਰ ਅਦਾਰੇ (ਪੀ.ਐਸ.ਈਜ) (ਬਜਟਰੀ ਸਹਾਇਤਾ ਤੋਂ ਬਿਨ੍ਹਾਂ)						
1	ਖੇਤੀਬਾੜੀ ਮਾਰਕੀਟਿੰਗ ਬੋਰਡ	24300.00	9720.00	40.00	24300.00	9720.00	40.00
2	ਦਿਹਾਤੀ ਵਿਕਾਸ ਫੰਡ	0.00	0.00	0.00	90000.00	36000.00	0.00
3	ਪਸ਼ੂ ਧਨ ਬੋਰਡ	5000.00	1600.00	32.00	5000.00	1600.00	32.00
4	ਪੰਜਾਬ ਸਮਾਲ ਇੰਡਸਟਰੀਜ਼ ਅਤੇ ਨਿਰਯਾਤ ਨਿਗਮ ਲਿਮਿਟਡ	5000.00	1600.00	32.00	5000.00	1600.00	32.00
5	ਪਸ਼ੂ ਮੇਲਾ ਫੰਡ	7000.00	2240.00	32.00	7000.00	2240.00	32.00
6	ਬਿਜਲੀ	380000.00	121600.00	32.00	370000.00	117532.18	31.77
7	ਪੰਜਾਬ ਬੁਨਿਆਦੀ ਢਾਂਚਾ ਬੋਰਡ	160000.00	51200.00	32.00	350000.00	112000.00	32.00
8	ਪੁਡਾ	50000.00	16000.00	32.00	50000.00	16000.00	32.00
9	ਗਮਾਡਾ	46422.00	14822.69	31.93	50000.00	16000.00	32.00
10	ਗਲਾਡਾ	10000.00	3200.00	32.00	10000.00	3200.00	32.00
11	ਪੰਜਾਬ ਮਿਊਸਪਲ ਬੁਨਿਆਦੀ ਢਾਂਚਾ ਵਿਕਾਸ ਕੰਪਨੀ	50000.00	16000.00	32.00	50000.00	16000.00	32.00
12	ਪੰਜਾਬ ਤਕਨੀਕੀ ਸਿਖਿਆ ਬੋਰਡ	20000.00	6400.00	32.00	0.00	0.00	#DIV/0!
13	ਪੰਜਾਬ ਤਕਨੀਕੀ ਯੂਨੀਵਰਸਿਟੀ	20000.00	6400.00	32.00	20000.00	6400.00	32.00
	ਜੋੜ-ਅ	777722.00	250782.69	32.25	1031300.00	338292.18	32.80
ੲ	ਆਈ.ਈ.ਬੀ.ਆਰ: ਸਥਾਨਕ ਸੰਸਥਾਵਾਂ (ਬਜਟਰੀ ਸਹਾਇਤਾ ਤੋਂ ਬਿਨ੍ਹਾਂ)						
1	ਪੇਡੂ ਸਥਾਨਕ ਸੰਸਥਾਵਾਂ	100000.00	40000.00	40.00	100000.00	40000.00	40.00
2	ਸ਼ਹਿਰੀ ਸਥਾਨਕ ਸੰਸਥਾਵਾਂ	60000.00	13800.00	23.00	60000.00	19200.00	32.00
	ਜੋੜ-ੲ	160000.00	53800.00	33.63	160000.00	59200.00	37.00
	ਕੁਲ ਜੋੜ (ੳ+ਅ+ੲ)	2117391.00	676410.00	31.95	2547852.44	862455.36	33.85

ਸਟੇਟਮੈਂਟ-IV

ਅਨੁਸੂਚਿਤ ਜਾਤੀਆਂ ਸਬ ਪਲਾਨ 2016-17
ਸਬਹੈਡ ਵਾਈਜ ਵੰਡਣਯੋਗ ਉਪਬੰਧ ਅਤੇ ਖਰਚਾ

(₹ ਲੱਖਾਂ ਵਿੱਚ)

ਲੜੀ ਨੰ:	ਸਬਹੈਡ	12ਵੀਂ ਯੋਜਨਾ (2012-17) ਪ੍ਰੋਜੈਕਟਡ		12ਵੀਂ ਪਲਾਨ ਐਸ.ਸੀ. ਐਸ.ਪੀ. ਖਰਚਾ (2012-15)	ਐਸ.ਸੀ.ਐਸ.ਪੀ 2015-16		ਸਾਲਾਨਾ ਯੋਜਨਾ 2016-17			ਐਸ.ਸੀ.ਐਸ.ਪੀ 2016-17			
		ਯੋਜਨਾ ਉਪਬੰਧ	ਐਸ.ਸੀ.ਐਸ.ਪੀ. ਉਪਬੰਧ		ਪ੍ਰਵਾਨਿਤ ਉਪਬੰਧ	ਸੰਭਾਵਤ ਖਰਚਾ	ਪ੍ਰਵਾਨਿਤ ਉਪਬੰਧ			ਪ੍ਰਵਾਨਿਤ ਉਪਬੰਧ			ਕਾਲਮ 13 ਵਿੱਚੋਂ ਪੂੰਜੀ ਹਿੱਸਾ
							ਕੇਂਦਰੀ ਹਿੱਸਾ	ਰਾਜ ਦਾ ਹਿੱਸਾ	ਕੁਲ	ਕੇਂਦਰੀ ਹਿੱਸਾ	ਰਾਜ ਦਾ ਹਿੱਸਾ	ਕੁਲ	
1	2	3	4	5	6	7	8	9	10	11	12	13	14
I	ਬਜਟਿਡ ਉਪਬੰਧ												
1	ਖੇਤੀਬਾੜੀ ਅਤੇ ਬਾਗਬਾਨੀ	87951.00	5359.17	5782.32	4548.81	6034.20	27768.00	19387.00	47155.00	2934.60	2074.80	5009.40	0.00
2	ਭੋਂ ਅਤੇ ਜਲ ਸੰਭਾਲ	26335.00	2908.60	1176.06	774.06	555.80	400.00	7768.67	8168.67	24.00	466.12	490.12	0.00
3	ਪਸ਼ੂ ਪਾਲਣ	28001.00	6528.00	2116.39	1435.83	1681.73	1920.50	4190.00	6110.50	614.56	1340.80	1955.36	1309.92
4	ਡੋਅਰੀ ਵਿਕਾਸ	16000.00	4900.00	236.02	102.50	193.30	0.00	61.00	61.00	0.00	52.75	52.75	0.00
5	ਮੱਛੀ ਪਾਲਣ	4125.75	411.70	0.00	13.28	0.00	0.00	0.00	0.00	0.00	0.00	0.00	0.00
6	ਸਹਿਕਾਰਤਾ	4828.44	1207.11	81.25	0.00	0.00	0.00	0.00	0.00	0.00	0.00	0.00	0.00
7	ਦਿਹਾਤੀ ਵਿਕਾਸ	379589.57	173381.39	25387.14	20621.61	30837.92	33228.00	10128.00	43356.00	25899.00	5684.40	31583.40	2418.40
8	ਦਿਹਾਤੀ ਹਾਊਸਿੰਗ	7700.00	6160.00	491.03	2773.60	1232.00	600.00	400.00	1000.00	480.00	320.00	800.00	800.00
9	ਗੈਰ ਪਵਾਸੀ ਮਾਮਲੇ	2500.00	750.00	45.00	220.00	140.00	0.00	400.00	400.00	0.00	160.00	160.00	160.00
10	ਸਿੰਜਾਈ ਅਤੇ ਹੜ੍ਹ ਕੰਟਰੋਲ	447470.56	28396.06	4138.01	6870.26	6503.31	61764.80	59236.20	121001.00	4325.78	4870.10	9195.88	9195.88
11	ਉਰਜਾ ਦੇ ਗੈਰ ਰਿਵਾਇਤੀ ਸੋਮੇ	6240.00	926.97	10.00	268.40	341.12	0.00	952.00	952.00	0.00	305.32	305.32	305.00
12	ਉਦਯੋਗ ਅਤੇ ਖਣਿਜ	3000.00	1125.00	0.00	0.00	0.00	0.00	11000.00	11000.00	0.00	1820.00	1820.00	320.00
13	ਸੂਚਨਾ ਤਕਨਾਲੋਜੀ	0.00	0.00	0.00	12.50	0.00	0.00	1.00	1.00	0.00	0.40	0.40	0.40
14	ਸੜਕਾਂ ਅਤੇ ਪੁਲ	344438.00	17222.00	3828.00	6610.10	5844.45	28001.00	81590.00	109591.00	1400.05	4079.35	5479.40	5479.40
15	ਸਾਇੰਸ ਤਕਨਾਲੋਜੀ ਅਤੇ ਵਾਤਾਵਰਣ	1150.00	625.00	160.00	35.00	35.00	0.00	115.00	115.00	0.00	65.00	65.00	0.00
16	ਇਕਾਲੋਜੀ ਅਤੇ ਵਾਤਾਵਰਣ	0.00	0.00	0.00	5.00	5.00	0.00	20.00	20.00	0.00	20.00	20.00	0.00
17	ਸਕੱਤਰੇਤ ਆਰਥਿਕ ਸੇਵਾਵਾਂ	110410.00	35676.40	17091.00	21767.53	3457.20	4002.10	7012.00	11014.10	1280.64	2243.00	3523.64	3200.00
18	ਸੈਸਨਜ਼ ਸਰਵੇ ਅਤੇ ਸਟੇਟਿਸਟਿਕ	0.00	0.00	0.00	12.50	3.88	0.00	185.00	185.00	0.00	35.00	35.00	0.00
19	ਸਿਵਲ ਸਪਲਾਈ	0.00	0.00	0.00	28000.00	14000.00	0.00	70000.00	70000.00	0.00	49000.00	49000.00	0.00
20	ਆਮ ਸਿੱਖਿਆ	993661.25	543724.48	148134.10	92214.93	84792.08	84333.00	126048.81	210381.81	47712.54	51269.60	98982.14	9780.36
21	ਤਕਨੀਕੀ ਸਿੱਖਿਆ	19980.00	5155.00	492.02	560.18	1384.22	1871.50	1201.50	3073.00	598.88	300.48	899.36	470.72
22	ਖੇਡਾਂ ਅਤੇ ਯੁਵਕ ਸੇਵਾਵਾਂ	22508.75	5627.25	81.45	464.00	32.32	500.00	100.00	600.00	160.00	32.00	192.00	160.00
23	ਡਾਕਟਰੀ ਅਤੇ ਜਨ ਸਿਹਤ ਸੇਵਾਵਾਂ	259964.70	78667.88	22450.40	31951.81	35417.55	49980.64	68736.48	118717.12	16019.88	25101.68	41121.56	12.64
24	ਜਲ ਸਪਲਾਈ ਅਤੇ ਸਫਾਈ	597587.10	181489.50	33126.80	17226.86	22175.11	13501.00	31804.00	45305.00	5400.32	12321.36	17721.68	17721.68
25	ਮਕਾਨ ਉਸਾਰੀ	200.00	80.00	0.00	0.00	0.00	30000.00	0.00	30000.00	6900.00	0.00	6900.00	0.00

ਸਟੇਟਮੈਂਟ-IV

ਅਨੁਸੂਚਿਤ ਜਾਤੀਆਂ ਸਬ ਪਲਾਨ 2016-17
ਸਬਹੈਡ ਵਾਈਜ ਵੰਡਣਯੋਗ ਉਪਬੰਧ ਅਤੇ ਖਰਚਾ

(₹ ਲੱਖਾਂ ਵਿੱਚ)

ਲੜੀ ਨੰ:	ਸਬਹੈਡ	12ਵੀਂ ਯੋਜਨਾ (2012-17) ਪ੍ਰੋਜੈਕਟਡ		12ਵੀਂ ਪਲਾਨ ਐਸ.ਸੀ. ਐਸ.ਪੀ. ਖਰਚਾ (2012-15)	ਐਸ.ਸੀ.ਐਸ.ਪੀ 2015-16		ਸਾਲਾਨਾ ਯੋਜਨਾ 2016-17			ਐਸ.ਸੀ.ਐਸ.ਪੀ 2016-17			
		ਯੋਜਨਾ ਉਪਬੰਧ	ਐਸ.ਸੀ.ਐਸ.ਪੀ. ਉਪਬੰਧ		ਪ੍ਰਵਾਨਿਤ ਉਪਬੰਧ	ਸੰਭਾਵਤ ਖਰਚਾ	ਪ੍ਰਵਾਨਿਤ ਉਪਬੰਧ			ਪ੍ਰਵਾਨਿਤ ਉਪਬੰਧ			ਕਾਲਮ 13 ਵਿੱਚੋਂ ਪੂੰਜੀ ਹਿੱਸਾ
							ਕੇਂਦਰੀ ਹਿੱਸਾ	ਰਾਜ ਦਾ ਹਿੱਸਾ	ਕੁਲ	ਕੇਂਦਰੀ ਹਿੱਸਾ	ਰਾਜ ਦਾ ਹਿੱਸਾ	ਕੁਲ	
1	2	3	4	5	6	7	8	9	10	11	12	13	14
26	ਸ਼ਹਿਰੀ ਵਿਕਾਸ	195559.00	100821.70	1746.40	865.40	6173.48	47801.00	3203.00	51004.00	15296.32	1024.96	16321.28	15521.28
27	ਸੂਚਨਾ ਅਤੇ ਪ੍ਰਚਾਰ	7530.00	1130.00	486.87	1281.60	1281.60	0.00	10005.00	10005.00	0.00	3201.60	3201.60	0.00
28	ਅਨੁਸੂਚਿਤ ਜਾਤੀਆਂ ਦੀ ਭਲਾਈ	95329.38	95329.38	87494.45	56439.50	41113.28	61370.50	25833.50	87204.00	61370.50	25233.50	86604.00	7025.00
29	ਸਮਾਜਿਕ ਸੁਰੱਖਿਆ ਅਤੇ ਭਲਾਈ	486935.00	233877.50	97937.48	49793.40	48172.19	10997.56	116342.04	127339.60	5875.46	57731.27	63606.73	385.00
30	ਪੋਸ਼ਣ	137500.00	94650.00	23143.62	23970.00	19814.48	32465.62	36294.32	68759.94	7576.53	8586.43	16162.96	3418.62
30	ਕਿਰਤ ਅਤੇ ਕਿਰਤ ਭਲਾਈ	36360.00	9195.00	242.15	2660.95	2547.61	9885.00	3255.00	13140.00	2655.75	970.50	3626.25	1056.00
32	ਰੱਖਿਆ ਸੇਵਾਵਾਂ ਭਲਾਈ	2150.00	537.50	105.70	65.00	55.00	0.00	510.00	510.00	0.00	77.50	77.50	0.00
33	ਗ੍ਰਹਿ ਮਾਮਲੇ ਅਤੇ ਨਿਆਂ	15500.00	3200.00	1928.00	262.70	1500.50	1.00	201.00	202.00	0.20	50.25	50.45	0.00
	ਕੁਲ -I (ਬਜਟਿਡ ਉਪਬੰਧ)	4340504.50	1639062.59	477911.66	371827.31	335324.33	500391.22	695980.52	1196371.74	206525.01	258438.17	464963.18	78740.30
II	ਆਈ.ਈ.ਬੀ.ਆਰ: ਰਾਜ ਦੇ ਜਨਤਕ ਖੇਤਰ ਅਦਾਰੇ (ਪੀ.ਐਸ.ਈਜ) (ਬਜਟਰੀ ਸਹਾਇਤਾ ਤੇ ਬਿਨਾਂ)												
34	ਖੇਤੀਬਾੜੀ ਮਾਰਕੀਟਿੰਗ ਬੋਰਡ	139800.00	43338.00	25211.00	9720.00	9720.00	0.00	24300.00	24300.00	0.00	9720.00	9720.00	9720.00
35	ਦਿਹਾਤੀ ਵਿਕਾਸ ਫੰਡ	250000.00	77500.00	79400.00	0.00	20000.00	0.00	90000.00	90000.00	0.00	36000.00	36000.00	36000.00
36	ਪਸ਼ੂ ਧਨ ਬੋਰਡ	0.00	0.00	0.00	1600.00	1600.00	0.00	5000.00	5000.00	0.00	1600.00	1600.00	1600.00
37	ਪੰਜਾਬ ਸਮਾਲ ਇਡਸਟਰੀਜ ਅਤੇ ਨਿਰਯਾਤ ਨਿਗਮ ਲਿਮਿਟਡ	0.00	0.00	0.00	1600.00	1600.00	0.00	5000.00	5000.00	0.00	1600.00	1600.00	1600.00
38	ਪਸ਼ੂ ਮੇਲਾ ਫੰਡ	0.00	0.00	0.00	2240.00	2240.00	0.00	7000.00	7000.00	0.00	2240.00	2240.00	2240.00
39	ਬਿਜਲੀ	2267379.81	534336.65	228639.31	121600.00	105600.00	0.00	370000.00	370000.00	0.00	117532.18	117532.18	117532.18
40	ਪੰਜਾਬ ਬੁਨਿਆਦੀ ਢਾਂਚਾ ਬੋਰਡ	487516.20	121813.76	124005.00	51200.00	51200.00	0.00	350000.00	350000.00	0.00	112000.00	112000.00	112000.00
41	ਪੁਡਾ	154500.00	30900.00	17271.70	16000.00	16000.00	0.00	50000.00	50000.00	0.00	16000.00	16000.00	16000.00
42	ਗਮਾਡਾ	170000.00	34000.00	21318.00	14822.69	14715.67	0.00	50000.00	50000.00	0.00	16000.00	16000.00	16000.00
43	ਗਲਾਡਾ	72500.00	14500.00	2900.00	3200.00	3200.00	0.00	10000.00	10000.00	0.00	3200.00	3200.00	3200.00
44	ਪੰਜਾਬ ਮਿਊਜ਼ਪਲ ਬੁਨਿਆਦੀ ਢਾਂਚਾ ਵਿਕਾਸ ਕੰਪਨੀ	0.00	0.00	0.00	16000.00	16000.00	0.00	50000.00	50000.00	0.00	16000.00	16000.00	16000.00
45	ਪੰਜਾਬ ਤਕਨੀਕੀ ਸਿਖਿਆ ਬੋਰਡ	0.00	0.00	0.00	6400.00	0.00	0.00	0.00	0.00	0.00	0.00	0.00	0.00

ਸਟੇਟਮੈਂਟ-IV

ਅਨੁਸੂਚਿਤ ਜਾਤੀਆਂ ਸਬ ਪਲਾਨ 2016-17
ਸਬਹੈਡ ਵਾਈਜ ਵੰਡਣਯੋਗ ਉਪਬੰਧ ਅਤੇ ਖਰਚਾ

(₹ ਲੱਖਾਂ ਵਿੱਚ)

ਲੜੀ ਨੰ:	ਸਬਹੈਡ	12ਵੀਂ ਯੋਜਨਾ (2012-17) ਪ੍ਰੋਜੈਕਟਡ		12ਵੀਂ ਪਲਾਨ ਐਸ.ਸੀ. ਐਸ.ਪੀ. ਖਰਚਾ (2012-15)	ਐਸ.ਸੀ.ਐਸ.ਪੀ 2015-16		ਸਾਲਾਨਾ ਯੋਜਨਾ 2016-17			ਐਸ.ਸੀ.ਐਸ.ਪੀ 2016-17			
		ਯੋਜਨਾ ਉਪਬੰਧ	ਐਸ.ਸੀ.ਐਸ.ਪੀ. ਉਪਬੰਧ		ਪ੍ਰਵਾਨਿਤ ਉਪਬੰਧ	ਸੰਭਾਵਤ ਖਰਚਾ	ਪ੍ਰਵਾਨਿਤ ਉਪਬੰਧ			ਪ੍ਰਵਾਨਿਤ ਉਪਬੰਧ			ਕਾਲਮ 13 ਵਿੱਚੋਂ ਪੂੰਜੀ ਹਿੱਸਾ
							ਕੇਂਦਰੀ ਹਿੱਸਾ	ਰਾਜ ਦਾ ਹਿੱਸਾ	ਕੁਲ	ਕੇਂਦਰੀ ਹਿੱਸਾ	ਰਾਜ ਦਾ ਹਿੱਸਾ	ਕੁਲ	
1	2	3	4	5	6	7	8	9	10	11	12	13	14
46	ਪੰਜਾਬ ਤਕਨੀਕੀ ਯੂਨੀਵਰਸਿਟੀ	0.00	0.00	0.00	6400.00	6400.00	0.00	20000.00	20000.00	0.00	6400.00	6400.00	6400.00
	ਕੁਲ - II (ਪੀ.ਐਸ.ਈਜ)	3541696.01	856388.41	498745.01	250782.69	248275.67	0.00	1031300.00	1031300.00	0.00	338292.18	338292.18	338292.18
III	ਆਈ.ਈ.ਬੀ.ਆਰ: ਸਥਾਨਕ ਸੰਸਥਾਵਾਂ (ਬਜਟਰੀ ਸਹਾਇਤਾ ਤੇ ਬਿਨ੍ਹਾਂ)												
47	ਦਿਹਾਤੀ ਸਥਾਨਕ ਸੰਸਥਾਵਾਂ	250000.00	77500.00	31000.00	40000.00	40000.00	0.00	100000.00	100000.00	0.00	40000.00	40000.00	40000.00
48	ਸ਼ਹਿਰੀ ਸਥਾਨਕ ਸੰਸਥਾਵਾਂ	336196.00	84049.00	34150.00	13800.00	19200.00	0.00	60000.00	60000.00	0.00	19200.00	19200.00	19200.00
	ਕੁਲ - III (ਸਥਾਨਕ ਸੰਸਥਾਵਾਂ)	586196.00	161549.00	65150.00	53800.00	59200.00	0.00	160000.00	160000.00	0.00	59200.00	59200.00	59200.00
IV	ਨਾ ਵੰਡਣਯੋਗ ਉਪਬੰਧ (ਜੋ ਐਸ. ਸੀ. ਐਸ. ਪੀ ਅਧੀਨ ਸ਼ਾਮਲ ਨਹੀਂ ਕੀਤੇ ਗਏ)	741603.49	0.00	0.00	0.00	0.00	27202.78	132977.92	160180.70	0.00	0.00	0.00	0.00
	ਕੁਲ ਜੋੜ	9210000.00	2657000.00	1041806.67	676410.00	642800.00	527594.00	2020258.44	2547852.44	206525.01	655930.35	862455.36	476232.48

ਸਟੇਟਮੈਂਟ-V

ਅਨੁਸੂਚਿਤ ਜਾਤੀਆਂ ਸਬ ਪਲਾਨ 2016-17
ਸਕੀਮਵਾਰ ਵੰਡਣਯੋਗ ਉਪਬੰਧ ਅਤੇ ਖਰਚਾ

(₹ ਲੱਖਾਂ ਵਿੱਚ)

ਸਕੀਮ ਕੋਡ	ਸਬਹੈਡ/ ਸਕੀਮ	12ਵੀਂ ਯੋਜਨਾ (2012-17) ਪ੍ਰੋਜੈਕਟਡ		12ਵੀਂ ਪਲਾਨ ਐਸ.ਸੀ. ਐਸ.ਪੀ. ਖਰਚਾ (2012-15)	ਐਸ.ਸੀ.ਐਸ.ਪੀ 2015-16		ਸਾਲਾਨਾ ਯੋਜਨਾ 2016-17			ਐਸ.ਸੀ.ਐਸ.ਪੀ 2016-17			
		ਯੋਜਨਾ ਉਪਬੰਧ	ਐਸ.ਸੀ.ਐਸ.ਪੀ ਉਪਬੰਧ		ਪ੍ਰਵਾਨਿਤ ਉਪਬੰਧ	ਸੰਭਾਵਤ ਖਰਚਾ	ਪ੍ਰਵਾਨਿਤ ਉਪਬੰਧ			ਪ੍ਰਵਾਨਿਤ ਉਪਬੰਧ			ਕਾਲਮ 13 ਵਿੱਚੋਂ ਪੂੰਜੀ ਹਿੱਸਾ
							ਕੇਂਦਰੀ ਹਿੱਸਾ	ਰਾਜ ਦਾ ਹਿੱਸਾ	ਕੁੱਲ	ਕੇਂਦਰੀ ਹਿੱਸਾ	ਰਾਜ ਦਾ ਹਿੱਸਾ	ਕੁੱਲ	
1	2	3	4	5	6	7	8	9	10	11	12	13	14
I	ਬਜਟਿਡ ਉਪਬੰਧ												
	ਖੇਤੀਬਾੜੀ ਅਤੇ ਬਾਗਬਾਨੀ												
	ਖੇਤੀਬਾੜੀ												
ਏ.ਜੀ.ਆਰ-01	ਖੇਤੀ ਵਿਭਾਗ ਲਈ ਵਿਸ਼ਾਲ ਪ੍ਰਬੰਧਨ ਕਾਰਜ ਯੋਜਨਾ (90:10)	2000.00	100.00	0.00	0.00	0.00	0.00	0.00	0.00	0.00	0.00	0.00	0.00
ਏ.ਜੀ.ਆਰ-05	ਸੰਸੋਧਿਤ ਰਾਸ਼ਟਰੀ ਖੇਤੀ ਬੀਮਾ (50:50)	2500.00	125.00	0.00	0.00	0.00	0.00	0.00	0.00	0.00	0.00	0.00	0.00
ਏ.ਜੀ.ਆਰ-07	ਖੇਤੀਬਾੜੀ ਵਿਸਥਾਰ ਦੇ ਪ੍ਰਬੰਧ ਲਈ ਸੰਸਥਾ ਦੀ ਸਥਾਪਨਾ	500.00	25.00	25.00	0.00	0.00	0.00	0.00	0.00	0.00	0.00	0.00	0.00
ਏ.ਜੀ.ਆਰ-08	ਕਣਕ ਦੇ ਬੀਜਾਂ ਦੇ ਤਬਦੀਲੀਕਰਨ ਲਈ ਸਬਸਿਡੀ ਯੋਜਨਾ	2500.00	125.00	12.50	0.00	0.00	0.00	0.00	0.00	0.00	0.00	0.00	0.00
ਏ.ਜੀ.ਆਰ-10	ਖਾਦ ਵੰਡਣ ਦੀ ਸਕੀਮ	2500.00	125.00	0.00	0.00	0.00	0.00	0.00	0.00	0.00	0.00	0.00	0.00
ਏ.ਜੀ.ਆਰ-11/19	ਸਾਲ 2009 ਦੀ ਸਾਉਣੀ ਦੇ ਤੋਨਾ ਉਤਪਾਦਕ ਕਿਸਾਨਾਂ ਨੂੰ ਬੋਨਸ ਦੇਣਾ	1.00	0.00	0.00	0.00	0.00	0.00	0.00	0.00	0.00	0.00	0.00	0.00
	ਸੀ.ਐਸ.ਐਸ-ਫਲੈਗਸ਼ਿੱਪ ਸਕੀਮ												
ਸੀ.ਐਸ (ਏ.ਜੀ.ਆਰ)-6	ਰਾਸ਼ਟਰੀ ਕ੍ਰਿਸ਼ੀ ਵਿਕਾਸ ਯੋਜਨਾ(ਆਰ.ਕੇ.ਵੀ.ਵਾਈ)	60000.00	3000.00	3235.52	1380.00	1546.00	18000.00	12000.00	30000.00	1080.00	720.00	1800.00	0.00
	ਸੀ.ਐਸ.ਐਸ-ਹੋਰ ਸਕੀਮਾਂ												
ਏ.ਜੀ.ਆਰ-02	ਤੇਲ ਵਾਲੇ ਬੀਜਾਂ, ਦਾਲਾਂ, ਤੇਲ ਵਾਲੇ ਰੁੱਖਾਂ ਅਤੇ ਮੱਕੀ ਲਈ ਏਕੀਕ੍ਰਿਤ ਸਕੀਮ (60:40)	700.00	116.67	11.56	32.30	23.22	114.00	76.00	190.00	15.96	10.64	26.60	0.00
ਏ.ਜੀ.ਆਰ-3	ਰਾਜ ਵਿਸਤ੍ਰਿਤ ਪ੍ਰੋਗਰਾਮ ਨੂੰ ਸਹਾਇਤਾ (60:40) (ਐਨ.ਐਮ.ਏ.ਈ.ਟੀ)	0.00	0.00	282.50	180.00	640.00	1500.00	1000.00	2500.00	90.00	60.00	150.00	0.00
ਏ.ਜੀ.ਆਰ-04	ਗਹਿਨ ਕਪਾਹ ਵਿਕਾਸ ਪ੍ਰੋਗਰਾਮ (75:25) {ਐਨ.ਐਫ.ਐਸ.ਐਮ}	1000.00	50.00	0.00	0.00	0.00	0.00	0.00	0.00	0.00	0.00	0.00	0.00
ਸੀ.ਐਸ(ਏ.ਜੀ.ਆਰ)-10	ਕੌਮੀ ਅੰਨ ਸੁਰੱਖਿਆ ਮਿਸ਼ਨ {ਐਨ.ਐਫ.ਐਸ.ਐਮ} (60:40)	0.00	0.00	843.00	300.00	1057.65	3000.00	2000.00	5000.00	180.00	120.00	300.00	0.00

ਸਟੇਟਮੈਂਟ-V

ਅਨੁਸੂਚਿਤ ਜਾਤੀਆਂ ਸਬ ਪਲਾਨ 2016-17
ਸਕੀਮਵਾਰ ਵੰਡਣਯੋਗ ਉਪਬੰਧ ਅਤੇ ਖਰਚਾ

(₹ ਲੱਖਾਂ ਵਿੱਚ)

ਸਕੀਮ ਕੋਡ	ਸਬਹੈਡ/ ਸਕੀਮ	12ਵੀਂ ਯੋਜਨਾ (2012-17) ਪ੍ਰੋਜੈਕਟ		12ਵੀਂ ਪਲਾਨ ਐਸ.ਸੀ. ਐਸ.ਪੀ. ਖਰਚਾ (2012-15)	ਐਸ.ਸੀ.ਐਸ.ਪੀ 2015-16		ਸਾਲਾਨਾ ਯੋਜਨਾ 2016-17			ਐਸ.ਸੀ.ਐਸ.ਪੀ 2016-17			
		ਯੋਜਨਾ ਉਪਬੰਧ	ਐਸ.ਸੀ.ਐਸ.ਪੀ ਉਪਬੰਧ		ਪ੍ਰਵਾਨਿਤ ਉਪਬੰਧ	ਸੰਭਾਵਤ ਖਰਚਾ	ਪ੍ਰਵਾਨਿਤ ਉਪਬੰਧ			ਪ੍ਰਵਾਨਿਤ ਉਪਬੰਧ			ਕਾਲਮ 13 ਵਿੱਚੋਂ ਪੂੰਜੀ ਹਿੱਸਾ
							ਕੇਂਦਰੀ ਹਿੱਸਾ	ਰਾਜ ਦਾ ਹਿੱਸਾ	ਕੁੱਲ	ਕੇਂਦਰੀ ਹਿੱਸਾ	ਰਾਜ ਦਾ ਹਿੱਸਾ	ਕੁੱਲ	
1	2	3	4	5	6	7	8	9	10	11	12	13	14
ਸੀ.ਐਸ(ਏ.ਜੀ.ਆਰ)-11	ਖੇਤੀਬਾੜੀ ਦੇ ਮਸ਼ੀਨੀਕਰਨ ਲਈ ਉਪ- ਮਿਸ਼ਨ (60:40) (ਐਨ.ਐਮ.ਏ.ਈ.ਟੀ)	0.00	0.00	0.00	576.51	154.87	114.00	76.00	190.00	18.24	12.16	30.40	0.00
ਸੀ.ਐਸ (ਏ.ਜੀ.ਆਰ)-28	ਪ੍ਰਰੰਮਪਰਾਗਤ ਕ੍ਰਿਸੀ ਵਿਕਾਸ ਯੋਜਨਾ (60:40) (ਐਨ.ਐਮ.ਐਸ.ਏ)	0.00	0.00	0.00	48.00	100.38	240.00	160.00	400.00	14.40	9.60	24.00	0.00
	ਬਾਗਬਾਨੀ												
ਹਾਰਟ-03	ਬਾਗਬਾਨੀ ਵਿਕਾਸ ਰਾਹੀਂ ਖੇਤੀਬਾੜੀ ਵਿਭਿੰਨਤਾ	3000.00	150.00	18.80	0.00	0.00	0.00	0.00	0.00	0.00	0.00	0.00	0.00
ਹਾਰਟ-05	ਬਾਗਬਾਨੀ ਤਕਨੀਕਾਂ ਵਿਚ ਸੰਚਾਰਨ ਅਤੇ ਸਿਖਲਾਈ	250.00	12.50	0.38	0.00	0.00	0.00	0.00	0.00	0.00	0.00	0.00	0.00
ਹਾਰਟ-06/06	ਖੇਤੀ-ਪ੍ਰਜਾਤੀ ਫਲਾਂ ਦੀਆਂ ਇਸਟੇਟ ਦਾ ਮਜਬੂਤੀਕਰਨ ਨਵੀਂ ਸਕੀਮ	5000.00	250.00	25.00	0.00	0.00	0.00	0.00	0.00	0.00	0.00	0.00	0.00
ਹਾਰਟ-16	ਮਧੂ ਮੱਖੀ ਪਾਲਕਾਂ ਨੂੰ ਵਿੱਤੀ ਸਹਾਇਤਾ	0.00	0.00	0.00	0.00	0.00	0.00	320.00	320.00	0.00	102.40	102.40	0.00
ਹਾਰਟ-17	ਖੁੰਭਾਂ ਦੀ ਖੇਤੀ ਦੇ ਵਿਕਾਸ ਦੀ ਸਕੀਮ	0.00	0.00	0.00	0.00	0.00	0.00	555.00	555.00	0.00	16.00	16.00	0.00
	ਸੀ.ਐਸ.ਐਸ-ਹੋਰ ਸਕੀਮ												
ਹਾਰਟ-01	ਰਾਸਟਰੀ ਖੇਤੀਬਾੜੀ ਮਿਸ਼ਨ(60:40) (ਐਮ.ਆਈ.ਡੀ.ਐਚ)	8000.00	1280.00	1328.06	2032.00	2512.08	4800.00	3200.00	8000.00	1536.00	1024.00	2560.00	0.00
	ਜੋੜ	87951.00	5359.17	5782.32	4548.81	6034.20	27768.00	19387.00	47155.00	2934.60	2074.80	5009.40	0.00
	ਭੋਂ ਅਤੇ ਜਲ ਸੰਭਾਲ												
ਐਸ.ਡਬਲਿਊ. ਸੀ- 01	ਭੋਂ ਸੰਭਾਲ ਲਈ ਵਿਸ਼ਾਲ ਪ੍ਰਬੰਧ-ਕਾਰਜ ਯੋਜਨਾ (90:10)	500.00	50.00	0.00	0.00	0.00	0.00	0.00	0.00	0.00	0.00	0.00	0.00
ਐਸ.ਡਬਲਿਊ. ਸੀ- 03	ਖੇਤਾਂ ਵਿੱਚ ਪਾਣੀ ਦੀ ਸੰਭਾਲ ਨੂੰ ਉਤਸ਼ਾਹਤ ਕਰਨ ਲਈ ਕਿਸਾਨਾਂ ਨੂੰ ਜਮੀਨ-ਦੋਜ ਪਾਈਪ ਸਿਸਟਮ (ਯੂ.ਜੀ.ਟੀ.ਐਸ) ਲਗਾਉਣ ਲਈ ਸਹਾਇਤਾ (ਏ.ਸੀ.ਏ.) (2009-10)	7500.00	750.00	108.84	0.00	0.00	0.00	0.00	0.00	0.00	0.00	0.00	0.00

ਸਟੇਟਮੈਂਟ-V

ਅਨੁਸੂਚਿਤ ਜਾਤੀਆਂ ਸਬ ਪਲਾਨ 2016-17
ਸਕੀਮਵਾਰ ਵੰਡਣਯੋਗ ਉਪਬੰਧ ਅਤੇ ਖਰਚਾ

(₹ ਲੱਖਾਂ ਵਿੱਚ)

ਸਕੀਮ ਕੋਡ	ਸਬਹੈਡ/ ਸਕੀਮ	12ਵੀਂ ਯੋਜਨਾ (2012-17) ਪ੍ਰੋਜੈਕਟ		12ਵੀਂ ਪਲਾਨ ਐਸ.ਸੀ. ਐਸ.ਪੀ. ਖਰਚਾ (2012-15)	ਐਸ.ਸੀ.ਐਸ.ਪੀ 2015-16		ਸਾਲਾਨਾ ਯੋਜਨਾ 2016-17			ਐਸ.ਸੀ.ਐਸ.ਪੀ 2016-17			
		ਯੋਜਨਾ ਉਪਬੰਧ	ਐਸ.ਸੀ.ਐਸ.ਪੀ ਉਪਬੰਧ		ਪ੍ਰਵਾਨਿਤ ਉਪਬੰਧ	ਸੰਭਾਵਤ ਖਰਚਾ	ਪ੍ਰਵਾਨਿਤ ਉਪਬੰਧ			ਪ੍ਰਵਾਨਿਤ ਉਪਬੰਧ			ਕਾਲਮ 13 ਵਿੱਚੋਂ ਪੂੰਜੀ ਹਿੱਸਾ
							ਕੇਂਦਰੀ ਹਿੱਸਾ	ਰਾਜ ਦਾ ਹਿੱਸਾ	ਕੁੱਲ	ਕੇਂਦਰੀ ਹਿੱਸਾ	ਰਾਜ ਦਾ ਹਿੱਸਾ	ਕੁੱਲ	
1	2	3	4	5	6	7	8	9	10	11	12	13	14
ਐਸ.ਡਬਲਿਊ. ਸੀ- 04	ਪੰਜਾਬ ਵਿੱਚ ਸੂਖਮ ਸਿੰਚਾਈ ਦੇ ਵਿਕਾਸ ਲਈ ਪ੍ਰਾਜੈਕਟ (ਨਬਾਰਡ) (ਆਰ.ਆਈ.ਡੀ.ਐਫ-16) (95:5)	2000.00	320.00	301.49	0.06	0.00	0.00	1.00	1.00	0.00	0.06	0.06	0.00
ਐਸ.ਡਬਲਿਊ. ਸੀ- 05	ਪੰਜਾਬ ਵਿੱਚ ਸੂਖਮ ਸਿੰਚਾਈ ਦੇ ਵਿਕਾਸ ਲਈ ਪ੍ਰਾਜੈਕਟ (ਆਰ.ਆਈ.ਡੀ.ਐਫ-XIII) (ਨਬਾਰਡ) (95:5)	85.00	13.60	10.99	0.00	0.00	0.00	0.00	0.00	0.00	0.00	0.00	0.00
ਐਸ.ਡਬਲਿਊ. ਸੀ- 06	ਕੰਡੀ ਨਾਨ ਪ੍ਰੋਜੈਕਟ ਖੇਤਰਾਂ ਵਿੱਚ ਜਲ-ਵਿਭਾਜਕ ਆਧਾਰ ਤੇ ਭੋਂ ਅਤੇ ਜਲ ਸੰਭਾਲ	750.00	75.00	0.00	0.00	0.00	0.00	0.00	0.00	0.00	0.00	0.00	0.00
ਐਸ.ਡਬਲਿਊ. ਸੀ- 08	ਰਾਜ ਵਿੱਚ ਮੀਂਹ ਦੇ ਪਾਣੀ ਦੀ ਸੰਭਾਲ ਲਈ ਸਕੀਮ	1000.00	100.00	0.00	0.00	0.00	0.00	0.00	0.00	0.00	0.00	0.00	0.00
ਐਸ.ਡਬਲਿਊ. ਸੀ- 10	ਉਪਲੱਬਧ ਪਾਣੀ ਦੀ ਉਚਿਤ ਵਰਤੋਂ ਅਤੇ ਸਿੰਚਾਈ ਦੀ ਸੰਭਾਵਨਾ ਵਧਾਉਣ ਲਈ ਮੀਂਹ ਦੇ ਪਾਣੀ ਦੇ ਵਰਤੋਂ ਸਬੰਧੀ ਪ੍ਰੋਜੈਕਟ (ਨਬਾਰਡ) (95:5) (ਆਰ.ਆਈ.ਡੀ.ਐਫ-XVII)	12000.00	1200.00	482.96	90.00	58.24	0.00	1000.00	1000.00	0.00	60.00	60.00	0.00
ਐਸ.ਡਬਲਿਊ. ਸੀ- 11	ਹੁਸ਼ਿਆਰਪੁਰ ਜਿਲ੍ਹੇ ਦੇ ਤਲਵਾੜਾ ਅਤੇ ਹਾਜੀਪੁਰ ਬਲਾਕਾਂ ਦੇ ਕੰਢੀ-ਖੇਤਰ ਵਿੱਚ ਕਮਿਊਨਿਟੀ ਸੂਖਮ ਸਿੰਚਾਈ ਪ੍ਰੋਜੈਕਟ (ਨਬਾਰਡ-ਆਰ.ਆਈ.ਡੀ.ਐਫ-XVIII) (95:5)	0.00	0.00	50.00	60.00	76.31	0.00	1.00	1.00	0.00	0.06	0.06	0.00
ਐਸ.ਡਬਲਿਊ. ਸੀ- 12	ਵੱਖ-ਵੱਖ ਕਸਬਿਆਂ/ਸਹਿਰਾਂ ਵਿੱਚ ਸੀਵਰੇਜ ਟਰੀਟਮੈਂਟ ਪਲਾਟਸ ਤੋਂ ਸਿੰਚਾਈ ਲਈ ਅੰਡਰਗਰਾਊਂਡ ਪਾਈਪ ਲਾਈਨ ਵਿਛਾਉਣ ਦਾ ਪ੍ਰੋਜੈਕਟ (ਨਬਾਰਡ- ਆਰ.ਆਈ.ਡੀ.ਐਫ -XVIII) (95:5)	0.00	0.00	57.42	60.00	60.00	0.00	500.00	500.00	0.00	30.00	30.00	0.00

ਸਟੇਟਮੈਂਟ-V

ਅਨੁਸੂਚਿਤ ਜਾਤੀਆਂ ਸਬ ਪਲਾਨ 2016-17
ਸਕੀਮਵਾਰ ਵੰਡਣਯੋਗ ਉਪਬੰਧ ਅਤੇ ਖਰਚਾ

(₹ ਲੱਖਾਂ ਵਿੱਚ)

ਸਕੀਮ ਕੋਡ	ਸਬਹੈਡ/ ਸਕੀਮ	12ਵੀਂ ਯੋਜਨਾ (2012-17) ਪ੍ਰੋਜੈਕਟ		12ਵੀਂ ਪਲਾਨ ਐਸ.ਸੀ. ਐਸ.ਪੀ. ਖਰਚਾ (2012-15)	ਐਸ.ਸੀ.ਐਸ.ਪੀ 2015-16		ਸਾਲਾਨਾ ਯੋਜਨਾ 2016-17			ਐਸ.ਸੀ.ਐਸ.ਪੀ 2016-17			
		ਯੋਜਨਾ ਉਪਬੰਧ	ਐਸ.ਸੀ.ਐਸ.ਪੀ ਉਪਬੰਧ		ਪ੍ਰਵਾਨਿਤ ਉਪਬੰਧ	ਸੰਭਾਵਤ ਖਰਚਾ	ਪ੍ਰਵਾਨਿਤ ਉਪਬੰਧ			ਪ੍ਰਵਾਨਿਤ ਉਪਬੰਧ			ਕਾਲਮ 13 ਵਿੱਚੋਂ ਪੂੰਜੀ ਹਿੱਸਾ
							ਕੇਂਦਰੀ ਹਿੱਸਾ	ਰਾਜ ਦਾ ਹਿੱਸਾ	ਕੁੱਲ	ਕੇਂਦਰੀ ਹਿੱਸਾ	ਰਾਜ ਦਾ ਹਿੱਸਾ	ਕੁੱਲ	
1	2	3	4	5	6	7	8	9	10	11	12	13	14
ਐਸ.ਡਬਲਿਊ. ਸੀ- 14	ਸੰਗਰੂਰ ਅਤੇ ਬਰਨਾਲਾ ਜਿਲੇ ਵਿੱਚ ਨਹਿਰ ਦੇ ਆਖਰੀ ਸਿਰੇ ਤੱਕ ਖੇਤਾਂ ਵਿੱਚ ਸਿੰਚਾਈ ਦੇ ਪਾਣੀ ਦੇਣ ਲਈ ਸੁਵਿਧਾ ਦੀ ਸਕੀਮ	0.00	0.00	75.00	210.00	210.00	0.00	3500.00	3500.00	0.00	210.00	210.00	0.00
ਐਸ.ਡਬਲਿਊ. ਸੀ- 16	ਪੰਜਾਬ ਵਿੱਚ ਸੂਖਮ ਸਿੰਚਾਈ ਦੇ ਵਿਕਾਸ ਲਈ ਪ੍ਰਾਜੈਕਟ (ਨਬਾਰਡ- ਆਰ.ਆਈ.ਡੀ.ਐਫ-20) (95:5)	0.00	0.00	0.00	30.00	48.42	0.00	1000.00	1000.00	0.00	60.00	60.00	0.00
ਐਸ.ਡਬਲਿਊ. ਸੀ- 17	ਦਖਣੀ ਪੱਛਮੀ ਜਿਲਿਆਂ ਵਿੱਚ ਸੋਮ ਪ੍ਰਭਾਵਤ ਖੇਤਰਾਂ ਨੂੰ ਯਕੀਨੀ ਸਿੰਚਾਈ ਪਾਣੀ ਮੁਹਈਆ ਕਰਵਾਉਣ ਦੀ ਸਕੀਮ (ਨਬਾਰਡ- ਆਰ.ਆਈ.ਡੀ.ਐਫ-XXI)	0.00	0.00	0.00	300.00	54.00	0.00	1000.00	1000.00	0.00	60.00	60.00	0.00
	ਨਵੀਂ ਸਕੀਮ												
ਐਸ.ਡਬਲਿਊ. ਸੀ- 18	ਕਮਿਊਨਿਟੀ ਜੀਮਨਦੋਜ ਪਾਣੀਪ ਸਿਸਟਮ ਰਾਹੀਂ ਸਿੰਚਾਈ ਦੇ ਪਾਣੀ ਦੀ ਸਮਰੱਥਾ ਵਧਾਉਣਾ (ਪੀ.ਆਈ.ਡੀ.ਬੀ ਫੰਡਿੰਗ)	0.00	0.00	0.00	0.00	25.00	0.00	500.00	500.00	0.00	30.00	30.00	0.00
	ਸੀ.ਐਸ.ਐਸ-ਹੋਰ ਸਕੀਮ												
ਐਸ.ਡਬਲਿਊ.ਸੀ -02	ਸੂਖਮ ਸਿੰਚਾਈ ਸਬੰਧੀ ਕੌਮੀ ਮਿਸ਼ਨ (60:40) (ਪੀ.ਐਮ.ਐਸ.ਕੇ.ਐਸ.ਵਾਏ)	2500.00	400.00	89.36	24.00	23.83	400.00	266.67	666.67	24.00	16.00	40.00	0.00
	ਜੋੜ	26335.00	2908.60	1176.06	774.06	555.80	400.00	7768.67	8168.67	24.00	466.12	490.12	0.00
	ਪਸ਼ੂ ਪਾਲਣ												
ਏ.ਐਚ-01	ਰਾਜਾਂ ਨੂੰ ਜਾਨਵਰਾਂ ਦੀ ਬਿਮਾਰੀ ਤੇ ਕਾਬੂ ਪਾਉਣ ਲਈ ਸਹਾਇਤਾ-ਬਿਮਾਰੀ ਮੁਕਤ ਖੇਤਰਾਂ ਦੀ ਸਥਾਪਨਾ {ਸੀ.ਐਸ-ਏ.ਐਚ(26) ਵਿੱਚ ਸ਼ਾਮਲ}	450.00	135.00	0.00	0.00	0.00	0.00	0.00	0.00	0.00	0.00	0.00	0.00
ਏ.ਐਚ-04	ਮੌਜੂਦਾ ਪਸ਼ੂ ਹਸਪਤਾਲਾਂ ਅਤੇ ਡਿਸਪੈਂਸਰੀਆਂ ਦੀ ਸਥਾਪਨਾ ਅਤੇ ਮਜ਼ਬੂਤੀਕਰਨ ਸੀ.ਐਸ-ਏ.ਐਚ(26) ਵਿੱਚ ਸ਼ਾਮਲ}	1500.00	150.00	0.00	0.00	0.00	0.00	0.00	0.00	0.00	0.00	0.00	0.00

ਸਟੇਟਮੈਂਟ-V

ਅਨੁਸੂਚਿਤ ਜਾਤੀਆਂ ਸਬ ਪਲਾਨ 2016-17
ਸਕੀਮਵਾਰ ਵੰਡਣਯੋਗ ਉਪਬੰਧ ਅਤੇ ਖਰਚਾ

(₹ ਲੱਖਾਂ ਵਿੱਚ)

ਸਕੀਮ ਕੋਡ	ਸਬਹੈਡ/ ਸਕੀਮ	12ਵੀਂ ਯੋਜਨਾ (2012-17) ਪ੍ਰੋਜੈਕਟ		12ਵੀਂ ਪਲਾਨ ਐਸ.ਸੀ. ਐਸ.ਪੀ. ਖਰਚਾ (2012-15)	ਐਸ.ਸੀ.ਐਸ.ਪੀ 2015-16		ਸਾਲਾਨਾ ਯੋਜਨਾ 2016-17			ਐਸ.ਸੀ.ਐਸ.ਪੀ 2016-17			
		ਯੋਜਨਾ ਉਪਬੰਧ	ਐਸ.ਸੀ.ਐਸ.ਪੀ ਉਪਬੰਧ		ਪ੍ਰਵਾਨਿਤ ਉਪਬੰਧ	ਸੰਭਾਵਤ ਖਰਚਾ	ਪ੍ਰਵਾਨਿਤ ਉਪਬੰਧ			ਪ੍ਰਵਾਨਿਤ ਉਪਬੰਧ			ਕਾਲਮ 13 ਵਿੱਚੋਂ ਪੂੰਜੀ ਹਿੱਸਾ
							ਕੇਂਦਰੀ ਹਿੱਸਾ	ਰਾਜ ਦਾ ਹਿੱਸਾ	ਕੁੱਲ	ਕੇਂਦਰੀ ਹਿੱਸਾ	ਰਾਜ ਦਾ ਹਿੱਸਾ	ਕੁੱਲ	
1	2	3	4	5	6	7	8	9	10	11	12	13	14
ਏ.ਐਚ-06	ਰਾਜ ਵਿੱਚ ਵੈਟਰਨਰੀ ਸੰਸਥਾਵਾਂ ਦਾ ਨਵੀਨੀਕਰਨ ਅਤੇ ਦਰਜਾ ਵਧਾਉਣਾ	2000.00	600.00	600.00	0.00	0.00	0.00	0.00	0.00	0.00	0.00	0.00	0.00
ਏ.ਐਚ-07	ਰਾਜ ਵਿੱਚ ਆਰ.ਆਈ.ਡੀ.ਐਫ.-XVII (ਨਾਬਾਰਡ) ਅਧੀਨ ਪਸੂ ਚਕਿਤਸਾ ਸੰਸਥਾਵਾਂ ਨੂੰ ਅਪਗਰੇਡ ਕਰਨਾ	2500.00	750.00	263.36	116.80	116.80	0.00	254.00	254.00	0.00	81.28	81.28	81.28
ਏ.ਐਚ-08	ਗੁਰੂ ਅੰਗਦ ਦੇਵ ਵੈਟਰਨਰੀ ਅਤੇ ਪਸੂ ਵਿਗਿਆਨ ਯੂਨੀਵਰਸਿਟੀ (ਗਾਡਵਾਸੂ) ਲਈ ਬੁਨਿਆਦੀ ਢਾਂਚੇ ਦੀ ਉਸਾਰੀ (ਨਬਾਰਡ)	4000.00	1000.00	200.00	640.00	320.00	0.00	1000.00	1000.00	0.00	320.00	320.00	320.00
ਏ.ਐਚ-09	ਆਰ.ਆਈ.ਡੀ.ਐਫ.-14 ਪ੍ਰੋਜੈਕਟ ਅਧੀਨ ਰਾਜ ਵਿੱਚ ਨਵੇਂ ਪੋਲੀਕਲੀਨਿਕਾਂ ਦੀ ਸਥਾਪਨਾ ਅਤੇ ਵੈਟਨਰੀ ਸੰਸਥਾਵਾਂ ਦਾ ਮਜ਼ਬੂਤੀਕਰਨ (ਨਬਾਰਡ) (90:10)	1500.00	450.00	20.25	99.84	0.32	0.00	190.00	190.00	0.00	60.80	60.80	60.80
ਏ.ਐਚ-10	ਆਰ.ਆਈ.ਡੀ.ਐਫ.-XIII ਪ੍ਰੋਜੈਕਟ ਅਧੀਨ ਨਵੇਂ ਵੈਟਰਨਰੀ ਪੋਲੀਕਲੀਨਿਕ ਉਸਾਰਨਾ ਅਤੇ ਪਹਿਲਾਂ ਤੋਂ ਚਲ ਰਹੀਆਂ ਵੈਟਰਨਰੀ ਸੰਸਥਾਵਾਂ ਨੂੰ ਬੁਨਿਆਦੀ ਢਾਂਚਾ ਅਤੇ ਹੋਰ ਸਾਜੋ-ਸਮਾਨ ਮੁਹੱਈਆ ਕਰਵਾ ਕੇ ਮਜ਼ਬੂਤ ਅਤੇ ਅੱਪਗਰੇਡ ਕਰਨਾ (ਨਬਾਰਡ)(80:20)	100.00	0.00	0.00	0.00	0.00	0.00	0.00	0.00	0.00	0.00	0.00	0.00
ਏ.ਐਚ-11	ਸ੍ਰੀ ਗੁਰੂ ਅੰਗਦ ਦੇਵ ਵੈਟਰਨਰੀ ਅਤੇ ਪਸੂ ਵਿਗਿਆਨ ਯੂਨੀਵਰਸਿਟੀ (ਗਾਡਵਾਸੂ) ਲੁਧਿਆਣਾ ਨੂੰ ਸਹਾਇਤਾ ਲਈ ਯੋਜਨਾ	11500.00	2875.00	325.00	0.00	0.00	0.00	0.00	0.00	0.00	0.00	0.00	0.00
ਏ.ਐਚ-12	ਰਾਜ ਵਿੱਚ ਸੂਰ ਪਾਲਣ ਦਾ ਵਿਕਾਸ	250.00	50.00	0.00	0.00	0.00	0.00	0.00	0.00	0.00	0.00	0.00	0.00
ਏ.ਐਚ-13	ਪਸੂ ਪਾਲਣ ਵਿਸਥਾਰ ਅਤੇ ਸਿਖਲਾਈ ਪ੍ਰੋਗਰਾਮ	1100.00	88.00	0.00	0.00	0.00	0.00	0.00	0.00	0.00	0.00	0.00	0.00

ਸਟੇਟਮੈਂਟ-V

ਅਨੁਸੂਚਿਤ ਜਾਤੀਆਂ ਸਬ ਪਲਾਨ 2016-17
ਸਕੀਮਵਾਰ ਵੰਡਣਯੋਗ ਉਪਬੰਧ ਅਤੇ ਖਰਚਾ

(₹ ਲੱਖਾਂ ਵਿੱਚ)

ਸਕੀਮ ਕੋਡ	ਸਬਹੈਡ/ ਸਕੀਮ	12ਵੀਂ ਯੋਜਨਾ (2012-17) ਪ੍ਰੋਜੈਕਟ		12ਵੀਂ ਪਲਾਨ ਐਸ.ਸੀ. ਐਸ.ਪੀ. ਖਰਚਾ (2012-15)	ਐਸ.ਸੀ.ਐਸ.ਪੀ 2015-16		ਸਾਲਾਨਾ ਯੋਜਨਾ 2016-17			ਐਸ.ਸੀ.ਐਸ.ਪੀ 2016-17			
		ਯੋਜਨਾ ਉਪਬੰਧ	ਐਸ.ਸੀ.ਐਸ.ਪੀ ਉਪਬੰਧ		ਪ੍ਰਵਾਨਿਤ ਉਪਬੰਧ	ਸੰਭਾਵਤ ਖਰਚਾ	ਪ੍ਰਵਾਨਿਤ ਉਪਬੰਧ			ਪ੍ਰਵਾਨਿਤ ਉਪਬੰਧ			ਕਾਲਮ 13 ਵਿੱਚੋਂ ਪੂੰਜੀ ਹਿੱਸਾ
							ਕੇਂਦਰੀ ਹਿੱਸਾ	ਰਾਜ ਦਾ ਹਿੱਸਾ	ਕੁੱਲ	ਕੇਂਦਰੀ ਹਿੱਸਾ	ਰਾਜ ਦਾ ਹਿੱਸਾ	ਕੁੱਲ	
1	2	3	4	5	6	7	8	9	10	11	12	13	14
ਏ.ਐਚ-14	ਰਾਜ ਵਿਚ ਹੋਰ ਪਸੂ ਧਨ ਜਿਵੇਂ ਮੁਰਗੀ ਪਾਲਣ, ਬਕਰੀਆਂ, ਭੇਡਾਂ ਅਤੇ ਟਰਕੀ ਆਦਿ ਦੇ ਵਿਕਾਸ ਦੀ ਸਕੀਮ	300.00	90.00	4.20	0.00	0.00	0.00	0.00	0.00	0.00	0.00	0.00	0.00
ਏ.ਐਚ-15	ਚਾਰੇ ਦੇ ਸਰੋਤਾਂ ਦਾ ਵਿਕਾਸ ਅਤੇ ਇਸ ਦੀ ਪ੍ਰੋਸੈਸਿੰਗ	300.00	90.00	9.00	0.00	0.00	0.00	0.00	0.00	0.00	0.00	0.00	0.00
ਏ.ਐਚ-16	ਰਾਜ ਵਿਚ ਨਵੇਂ ਪਸੂ ਪੋਲੀਕਲੀਨਿਕਾਂ ਦੀ ਸਥਾਪਨਾ ਅਤੇ ਮੌਜੂਦਾ ਪੋਲੀਕਲੀਨਿਕਾਂ ਨੂੰ ਮਜ਼ਬੂਤ ਕਰਨਾ	1.00	0.00	0.00	0.00	0.00	0.00	0.00	0.00	0.00	0.00	0.00	0.00
ਏ.ਐਚ-17	ਪੰਜਾਬ ਪਸੂ ਭਲਾਈ ਬੋਰਡ ਲਈ ਗਰਾਂਟ-ਇੰਨ-ਏਡ	2500.00	250.00	0.00	0.00	0.00	0.00	0.00	0.00	0.00	0.00	0.00	0.00
ਏ.ਐਚ-18	ਆਰ.ਆਈ.ਡੀ.ਐਫ-XVIII ਅਧੀਨ ਰਾਜ ਵਿੱਚ ਤਹਿਸੀਲ ਅਤੇ ਬਲਾਕ ਪੱਧਰ ਦੇ ਵੈਟਰਨਰੀ ਹਸਪਤਾਲਾਂ ਅਤੇ ਹੋਰ ਵੈਟਰਨਰੀ ਹਸਪਤਾਲਾਂ ਦੀਆਂ ਇਮਾਰਤਾਂ ਦੀ ਉਸਾਰੀ (ਨਾਬਰਡ) (95:5)	0.00	0.00	492.80	320.00	502.50	0.00	1484.00	1484.00	0.00	474.88	474.88	474.88
	ਸੀ.ਐਸ.ਐਸ-ਹੋਰ ਸਕੀਮ												
ਏ.ਐਚ-01	ਰਾਜਾਂ ਨੂੰ ਜਾਨਵਰਾਂ ਦੀ ਬਿਮਾਰੀ ਤੋਂ ਕਾਬੂ ਪਾਉਣ ਲਈ ਸਹਾਇਤਾ-ਬਿਮਾਰੀ ਮੁਕਤ ਖੇਤਰਾਂ ਦੀ ਸਥਾਪਨਾ (60:40)(ਵੀ.ਐਸ.ਏ.ਐਚ)	0.00	0.00		67.49	47.54	534.00	356.00	890.00	170.88	113.92	284.80	142.40
ਏ.ਐਚ-03	ਪੰਜਾਬ ਵੈਟਨਰੀ ਕਾਊਂਸਲ ਨੂੰ ਮਜ਼ਬੂਤ ਕਰਕੇ ਪੇਸ਼ਾਵਰੀ ਯੋਗਤਾ ਦਾ ਵਿਕਾਸ ਕਰਨਾ (50:50) (ਵੀ.ਐਸ.ਏ.ਐਚ)	0.00	0.00		2.39	10.72	17.00	17.00	34.00	5.44	5.44	10.88	0.00
ਏ.ਐਚ-04	ਮੌਜੂਦਾ ਪਸੂ ਹਸਪਤਾਲਾਂ ਅਤੇ ਡਿਸਪੈਂਸਰੀਆਂ ਦੀ ਸਥਾਪਨਾ ਅਤੇ ਮਜ਼ਬੂਤੀਕਰਨ (60:40) (ਵੀ.ਐਸ.ਏ.ਐਚ)	0.00	0.00		66.64	230.56	432.50	288.00	720.50	138.40	92.16	230.56	230.56
ਸੀ.ਐਸ (ਏ.ਐਚ)-06	ਗਲਘੱਟੂ ਬਿਮਾਰੀ ਦੀ ਰੋਕਥਾਮ ਸਬੰਧੀ ਪ੍ਰੋਗਰਾਮ (ਵੀ.ਐਸ.ਏ.ਐਚ)	0.00	0.00		1.97	1.00	6.00	4.00	10.00	1.92	1.28	3.20	0.00

ਸਟੇਟਮੈਂਟ-V

ਅਨੁਸੂਚਿਤ ਜਾਤੀਆਂ ਸਬ ਪਲਾਨ 2016-17
ਸਕੀਮਵਾਰ ਵੰਡਣਯੋਗ ਉਪਬੰਧ ਅਤੇ ਖਰਚਾ

(₹ ਲੱਖਾਂ ਵਿੱਚ)

ਸਕੀਮ ਕੋਡ	ਸਬਹੈਡ/ ਸਕੀਮ	12ਵੀਂ ਯੋਜਨਾ (2012-17) ਪ੍ਰੋਜੈਕਟਡ		12ਵੀਂ ਪਲਾਨ ਐਸ.ਸੀ. ਐਸ.ਪੀ. ਖਰਚਾ (2012-15)	ਐਸ.ਸੀ.ਐਸ.ਪੀ 2015-16		ਸਾਲਾਨਾ ਯੋਜਨਾ 2016-17			ਐਸ.ਸੀ.ਐਸ.ਪੀ 2016-17			
		ਯੋਜਨਾ ਉਪਬੰਧ	ਐਸ.ਸੀ.ਐਸ.ਪੀ ਉਪਬੰਧ		ਪ੍ਰਵਾਨਿਤ ਉਪਬੰਧ	ਸੰਭਾਵਤ ਖਰਚਾ	ਪ੍ਰਵਾਨਿਤ ਉਪਬੰਧ			ਪ੍ਰਵਾਨਿਤ ਉਪਬੰਧ			ਕਾਲਮ 13 ਵਿੱਚੋਂ ਪੂੰਜੀ ਹਿੱਸਾ
							ਕੇਂਦਰੀ ਹਿੱਸਾ	ਰਾਜ ਦਾ ਹਿੱਸਾ	ਕੁੱਲ	ਕੇਂਦਰੀ ਹਿੱਸਾ	ਰਾਜ ਦਾ ਹਿੱਸਾ	ਕੁੱਲ	
1	2	3	4	5	6	7	8	9	10	11	12	13	14
ਸੀ.ਐਸ (ਏ.ਐਚ)-09	ਪਸ਼ੂਆਂ ਦੀ ਬਿਮਾਰੀ ਦੇ ਪ੍ਰਬੰਧ ਅਤੇ ਨਿਯਮਤਾ ਉਪਰ ਖੇਤਰੀ ਰੋਗਜਾਣੂ ਲੈਬਾਰਟਰੀ ਸਥਾਪਿਤ ਕਰਨਾ (100% ਸੀ.ਐਸ) (ਵੀ.ਐਸ.ਏ.ਐਚ)			201.78	4.49	8.96	30.00	0.00	30.00	9.60	0.00	9.60	0.00
ਸੀ.ਐਸ (ਏ.ਐਚ)-10	ਮੂੰਹ-ਖੁਰ ਦੀ ਬਿਮਾਰੀ ਦੀ ਰੋਕਥਾਮ ਸਬੰਧੀ ਪ੍ਰੋਗਰਾਮ (ਵੀ.ਐਸ.ਏ.ਐਚ) (60:40)	0.00	0.00		17.12	185.60	350.00	230.00	580.00	112.00	73.60	185.60	0.00
ਸੀ.ਐਸ (ਏ.ਐਚ)-13	Brucellosis ਦੀ ਬਿਮਾਰੀ ਦੀ ਰੋਕਥਾਮ ਸਬੰਧੀ ਪ੍ਰੋਗਰਾਮ (ਵੀ.ਐਸ.ਏ.ਐਚ) (60:40)	0.00	0.00		17.12	8.96	21.00	14.00	35.00	6.72	4.48	11.20	0.00
ਸੀ.ਐਸ (ਏ.ਐਚ)-16	ਪਸ਼ੂਆਂ ਦੀ ਬਿਮਾਰੀ ਸਬੰਧੀ ਕੌਮੀ ਰਿਪੋਰਟਿੰਗ ਸਿਸਟਮ (ਐਨ.ਏ.ਡੀ.ਆਰ.ਐਸ.) (100%)	0.00	0.00		1.97	0.00	0.00	0.00	0.00	0.00	0.00	0.00	0.00
ਸੀ.ਐਸ (ਏ.ਐਚ)-19	ਪੇਸਟੋ ਡੋਸ ਪੀਟਿਸ ਰਿਮੂਨੈਟਸ ਕੰਟਰੋਲ ਪ੍ਰੋਗਰਾਮ (ਪੀ.ਪੀ.ਆਰ.-ਸੀ.ਡੀ.) (ਵੀ.ਐਸ.ਏ.ਐਚ)	0.00	0.00		16.00	6.95	30.00	20.00	50.00	9.60	6.40	16.00	0.00
ਸੀ.ਐਸ (ਏ.ਐਚ)-21	ਕੌਮੀ ਪਸ਼ੂ ਧਨ ਮਿਸ਼ਨ (60:40) ਐਨ.ਐਲ.ਐਮ	0.00	0.00	0.00	64.00	241.82	500.00	333.00	833.00	160.00	106.56	266.56	0.00
	ਕੁਲ	28001.00	6528.00	2116.39	1435.83	1681.73	1920.50	4190.00	6110.50	614.56	1340.80	1955.36	1309.92
	ਡੇਅਰੀ ਵਿਕਾਸ												
ਡੀ.ਡੀ-02	ਬਾਕੀ ਜਿਲਿਆਂ ਵਿੱਚ ਜਰੂਰੀ ਸਟਾਫ ਦੀ ਵਿਵਸਥਾ	3000.00	600.00	3.76	2.50	2.50	0.00	11.00	11.00	0.00	2.75	2.75	0.00
ਡੀ.ਡੀ-03	ਪੰਜਾਬ ਡੇਅਰੀ ਵਿਕਾਸ ਬੋਰਡ ਦਾ ਮਜਬੂਤੀਕਰਨ	10000.00	3300.00	142.26	0.00	0.00	0.00	0.00	0.00	0.00	0.00	0.00	0.00
ਡੀ.ਡੀ-05	ਅਨੁਸੂਚਿਤ ਜਾਤੀਆਂ ਦੇ ਲਾਭਪਾਤਰੀਆਂ ਦੀ ਉਪੀਜੀਵਕਾ ਲਈ ਡੇਅਰੀ ਫਾਰਮਿੰਗ ਨੂੰ ਉਤਸ਼ਾਹਿਤ ਕਰਨਾ	0.00	0.00	90.00	100.00	50.00	0.00	50.00	50.00	0.00	50.00	50.00	0.00

ਸਟੇਟਮੈਂਟ-V

ਅਨੁਸੂਚਿਤ ਜਾਤੀਆਂ ਸਬ ਪਲਾਨ 2016-17
ਸਕੀਮਵਾਰ ਵੰਡਣਯੋਗ ਉਪਬੰਧ ਅਤੇ ਖਰਚਾ

(₹ ਲੱਖਾਂ ਵਿੱਚ)

ਸਕੀਮ ਕੋਡ	ਸਬਹੈਡ/ ਸਕੀਮ	12ਵੀਂ ਯੋਜਨਾ (2012-17) ਪ੍ਰੋਜੈਕਟਡ		12ਵੀਂ ਪਲਾਨ ਐਸ.ਸੀ. ਐਸ.ਪੀ. ਖਰਚਾ (2012-15)	ਐਸ.ਸੀ.ਐਸ.ਪੀ 2015-16		ਸਾਲਾਨਾ ਯੋਜਨਾ 2016-17			ਐਸ.ਸੀ.ਐਸ.ਪੀ 2016-17			
		ਯੋਜਨਾ ਉਪਬੰਧ	ਐਸ.ਸੀ.ਐਸ.ਪੀ ਉਪਬੰਧ		ਪ੍ਰਵਾਨਿਤ ਉਪਬੰਧ	ਸੰਭਾਵਤ ਖਰਚਾ	ਪ੍ਰਵਾਨਿਤ ਉਪਬੰਧ			ਪ੍ਰਵਾਨਿਤ ਉਪਬੰਧ			ਕਾਲਮ 13 ਵਿੱਚੋਂ ਪੂੰਜੀ ਹਿੱਸਾ
							ਕੇਂਦਰੀ ਹਿੱਸਾ	ਰਾਜ ਦਾ ਹਿੱਸਾ	ਕੁੱਲ	ਕੇਂਦਰੀ ਹਿੱਸਾ	ਰਾਜ ਦਾ ਹਿੱਸਾ	ਕੁੱਲ	
1	2	3	4	5	6	7	8	9	10	11	12	13	14
	ਸੀ.ਐਸ.ਐਸ-ਹੋਰ ਸਕੀਮ												
ਡੀ.ਡੀ-01	ਡੋਅਰੀ ਵਿਕਾਸ ਲਈ ਕੌਮੀ ਪ੍ਰੋਗਰਾਮ (60:40) (ਐਨ.ਪੀ.ਡੀ.ਡੀ.ਬੀ.ਬੀ)	3000.00	1000.00	0.00	0.00	140.80	0.00	0.00	0.00	0.00	0.00	0.00	0.00
	ਕੁਲ	16000.00	4900.00	236.02	102.50	193.30	0.00	61.00	61.00	0.00	52.75	52.75	0.00
	ਮੱਛੀ ਪਾਲਣ												
ਐਫ.ਐਚ-01	ਮੱਛੀ ਪਾਲਣ ਅਤੇ ਐਕਾਕਲਚਰ ਦਾ ਵਿਕਾਸ (75:25)	254.00	25.40	0.00	13.28	0.00	0.00	0.00	0.00	0.00	0.00	0.00	0.00
ਐਫ.ਐਚ-02	ਮੱਛੀ ਪਾਲਕਾਂ ਦੀ ਭਲਾਈ ਅਤੇ ਮੱਛੀ ਪਾਲਣ ਦੀ ਸਿਖਲਾਈ ਅਤੇ ਵਿਸਥਾਰ ਲਈ ਰਾਸ਼ਟਰੀ ਯੋਜਨਾ	7.75	0.00	0.00	0.00	0.00	0.00	0.00	0.00	0.00	0.00	0.00	0.00
ਐਫ.ਐਚ-03	ਰਾਜ ਵਿੱਚ ਮੱਛੀ ਪਾਲਣ ਦਾ ਵਿਕਾਸ	3863.00	386.30	0.00	0.00	0.00	0.00	0.00	0.00	0.00	0.00	0.00	0.00
ਐਫ.ਐਚ-04	ਗੁਰੂ ਅੰਗਦ ਦੇਵ ਵੈਟਰਨਰੀ ਅਤੇ ਪਸ਼ੂ ਚਿਕਿਤਸਾ ਯੂਨੀਵਰਸਿਟੀ (ਗਾਡਵਾਸੂ) ਨੂੰ ਲੁਧਿਆਣਾ ਵਿਖੇ ਮੱਛੀ ਪਾਲਣ ਕਾਲਜ ਖੋਲਣ ਲਈ ਸਹਾਇਤਾ	1.00	0.00	0.00	0.00	0.00	0.00	0.00	0.00	0.00	0.00	0.00	0.00
	ਜੋੜ	4125.75	411.70	0.00	13.28	0.00	0.00	0.00	0.00	0.00	0.00	0.00	0.00
	ਸਹਿਕਾਰਤਾ												
ਸੀ.ਐਨ-01	ਡੋਅਰੀ ਸਹਿਕਾਰੀ ਸਭਾਵਾਂ ਨੂੰ ਉਨ੍ਹਾਂ ਦੇ ਘਾਟੇ ਪੂਰੇ ਕਰਨ ਲਈ ਵਿੱਤੀ ਸਹਾਇਤਾ (50:50)	3828.44	957.11	81.25	0.00	0.00	0.00	0.00	0.00	0.00	0.00	0.00	0.00
ਸੀ.ਐਨ-02	ਡੋਅਰੀ ਫਾਰਮ ਅਤੇ ਸਹਿਕਾਰੀ ਸਭਾਵਾਂ ਨੂੰ ਦੁੱਧ ਕੱਢਣ ਵਾਲੀਆਂ ਮਸ਼ੀਨਾਂ ਅਤੇ ਹੋਰ ਸਾਜ਼ ਸਮਾਨ ਦੇਣ ਲਈ ਡੋਅਰੀ ਸਹਿਕਾਰੀ ਸਭਾਵਾਂ ਨੂੰ ਵਿੱਤੀ ਸਹਾਇਤਾ	500.00	125.00	0.00	0.00	0.00	0.00	0.00	0.00	0.00	0.00	0.00	0.00
ਸੀ.ਐਨ-03	ਰਾਜ ਵਿੱਚ ਅਗਾਂਹ ਵਧੂ ਡੋਅਰੀ ਫਾਰਮਾਂ ਅਤੇ ਦੁੱਧ ਉਤਪਾਦਕਾਂ ਨੂੰ ਚਾਰੇ ਦੀ ਸੰਭਾਲ ਲਈ ਪਿਟ ਬਣਾਉਣ ਲਈ ਡੋਅਰੀ ਸਹਿਕਾਰਤਾ ਨੂੰ ਸਹਾਇਤਾ	500.00	125.00	0.00	0.00	0.00	0.00	0.00	0.00	0.00	0.00	0.00	0.00
	ਜੋੜ	4828.44	1207.11	81.25	0.00	0.00	0.00	0.00	0.00	0.00	0.00	0.00	0.00

ਸਟੇਟਮੈਂਟ-V

ਅਨੁਸੂਚਿਤ ਜਾਤੀਆਂ ਸਬ ਪਲਾਨ 2016-17
ਸਕੀਮਵਾਰ ਵੰਡਣਯੋਗ ਉਪਬੰਧ ਅਤੇ ਖਰਚਾ

(₹ ਲੱਖਾਂ ਵਿੱਚ)

ਸਕੀਮ ਕੋਡ	ਸਬਹੈਡ/ ਸਕੀਮ	12ਵੀਂ ਯੋਜਨਾ (2012-17) ਪ੍ਰੋਜੈਕਟ		12ਵੀਂ ਪਲਾਨ ਐਸ.ਸੀ. ਐਸ.ਪੀ. ਖਰਚਾ (2012-15)	ਐਸ.ਸੀ.ਐਸ.ਪੀ 2015-16		ਸਾਲਾਨਾ ਯੋਜਨਾ 2016-17			ਐਸ.ਸੀ.ਐਸ.ਪੀ 2016-17			
		ਯੋਜਨਾ ਉਪਬੰਧ	ਐਸ.ਸੀ.ਐਸ.ਪੀ ਉਪਬੰਧ		ਪ੍ਰਵਾਨਿਤ ਉਪਬੰਧ	ਸੰਭਾਵਤ ਖਰਚਾ	ਪ੍ਰਵਾਨਿਤ ਉਪਬੰਧ			ਪ੍ਰਵਾਨਿਤ ਉਪਬੰਧ			ਕਾਲਮ 13 ਵਿੱਚੋਂ ਪੂੰਜੀ ਹਿੱਸਾ
							ਕੇਂਦਰੀ ਹਿੱਸਾ	ਰਾਜ ਦਾ ਹਿੱਸਾ	ਕੁੱਲ	ਕੇਂਦਰੀ ਹਿੱਸਾ	ਰਾਜ ਦਾ ਹਿੱਸਾ	ਕੁੱਲ	
1	2	3	4	5	6	7	8	9	10	11	12	13	14
	ਦਿਹਾਤੀ ਵਿਕਾਸ												
ੳ	ਦਿਹਾਤੀ ਵਿਕਾਸ ਲਈ ਵਿਸ਼ੇਸ਼ ਪ੍ਰੋਗਰਾਮ												
	ਜ਼ਿਲ੍ਹਾ ਪੱਧਰੀ ਸਕੀਮਾਂ												
ਆਰ.ਡੀ.ਐਸ. (ਡੀ)-01	ਸਵਰਣ ਜੈਯੰਤੀ ਗ੍ਰਾਮ ਸਵੈ-ਰੋਜ਼ਗਾਰ ਯੋਜਨਾ (75:25)	3080.00	1848.00	37.52	0.00	0.00	0.00	0.00	0.00	0.00	0.00	0.00	0.00
ਆਰ.ਡੀ.ਐਸ. (ਡੀ)-02	ਏਕੀਕ੍ਰਿਤ ਵੇਸਟਲੈਂਡ ਵਿਕਾਸ ਪ੍ਰੋਜੈਕਟ	500.00	0.00	0.00	0.00	0.00	0.00	0.00	0.00	0.00	0.00	0.00	0.00
ਆਰ.ਡੀ.ਐਸ. (ਡੀ)-04- ਆਰ.ਡੀ.ਐਸ. (ਡੀ)-01(i)	ਦਿਹਾਤੀ ਹਾਟਾਂ ਦੀ ਸਥਾਪਨਾ (75:25) (ਸਿੱਧਾ ਜਾਰੀ)	1100.00	330.00	114.38	0.00	0.00	0.00	0.00	0.00	0.00	0.00	0.00	0.00
ਆਰ.ਡੀ.ਐਸ. (ਡੀ)-05- ਆਰ.ਡੀ.ਐਸ. (ਡੀ)-01(ii)	ਜ਼ਿਲ੍ਹਾ ਪੱਧਰ ਤੋਂ ਹਾਟਾਂ ਦੀ ਸਥਾਪਨਾ (75:25) (ਸਿੱਧਾ ਜਾਰੀ)	50.00	0.00	0.00	0.00	0.00	0.00	0.00	0.00	0.00	0.00	0.00	0.00
ਆਰ.ਡੀ.ਐਸ. (ਡੀ)-06- ਆਰ.ਡੀ.ਐਸ. (ਡੀ)-01(iii)	ਰਾਜ ਪੱਧਰ ਤੋਂ ਹਾਟਾਂ ਦੀ ਸਥਾਪਨਾ (75:25) (ਸਿੱਧਾ ਜਾਰੀ)	50.00	0.00	0.00	0.00	0.00	0.00	0.00	0.00	0.00	0.00	0.00	0.00
ਆਰ.ਡੀ.ਐਸ. (ਡੀ)-09	ਮਹਿਲਾ ਕਿਸਾਨ ਸਸ਼ਕਤੀਕਰਨ ਪਰਿਯੋਜਨਾ (ਐਮ.ਕੇ.ਐਸ.ਪੀ) (75:25)	589.17	29.29	0.00	0.00	0.00	0.00	0.00	0.00	0.00	0.00	0.00	0.00
	ਸੀ.ਐਸ.ਐਸ-ਫਲੈਗਸ਼ਿੱਪ ਸਕੀਮਾਂ												
	ਰਾਜ ਪੱਧਰੀ ਸਕੀਮ												
ਆਰ.ਡੀ.ਐਸ (ਐਸ)-01	ਡੀ.ਆਰ.ਡੀ.ਏ./ਜ਼ਿਲ੍ਹਾ ਪ੍ਰੀਸ਼ਦ ਦੇ ਪ੍ਰਬੰਧ ਦਾ ਮਜਬੂਤੀਕਰਨ (60:40)	0.00	0.00	0.00	643.25	375.00	300.00	200.00	500.00	75.00	50.00	125.00	0.00

ਸਟੇਟਮੈਂਟ-V

ਅਨੁਸੂਚਿਤ ਜਾਤੀਆਂ ਸਬ ਪਲਾਨ 2016-17
ਸਕੀਮਵਾਰ ਵੰਡਣਯੋਗ ਉਪਬੰਧ ਅਤੇ ਖਰਚਾ

(₹ ਲੱਖਾਂ ਵਿੱਚ)

ਸਕੀਮ ਕੋਡ	ਸਬਰੈਡ/ ਸਕੀਮ	12ਵੀਂ ਯੋਜਨਾ (2012-17) ਪ੍ਰੋਜੈਕਟਡ		12ਵੀਂ ਪਲਾਨ ਐਸ.ਸੀ. ਐਸ.ਪੀ. ਖਰਚਾ (2012-15)	ਐਸ.ਸੀ.ਐਸ.ਪੀ 2015-16		ਸਾਲਾਨਾ ਯੋਜਨਾ 2016-17			ਐਸ.ਸੀ.ਐਸ.ਪੀ 2016-17			
		ਯੋਜਨਾ ਉਪਬੰਧ	ਐਸ.ਸੀ.ਐਸ.ਪੀ ਉਪਬੰਧ		ਪ੍ਰਵਾਨਿਤ ਉਪਬੰਧ	ਸੰਭਾਵਤ ਖਰਚਾ	ਪ੍ਰਵਾਨਿਤ ਉਪਬੰਧ			ਪ੍ਰਵਾਨਿਤ ਉਪਬੰਧ			ਕਾਲਮ 13 ਵਿੱਚੋਂ ਪੂੰਜੀ ਹਿੱਸਾ
							ਕੇਂਦਰੀ ਹਿੱਸਾ	ਰਾਜ ਦਾ ਹਿੱਸਾ	ਕੁੱਲ	ਕੇਂਦਰੀ ਹਿੱਸਾ	ਰਾਜ ਦਾ ਹਿੱਸਾ	ਕੁੱਲ	
1	2	3	4	5	6	7	8	9	10	11	12	13	14
	ਸੀ.ਐਸ.ਐਸ-ਫਲੈਗਸ਼ਿੱਪ ਸਕੀਮਾਂ												
	ਜਿਲ੍ਹਾ ਪੱਧਰੀ ਸਕੀਮ												
ਆਰ.ਡੀ.ਐਸ (ਡੀ)-03/ਆਰ. ਡੀ.ਐਸ (ਡੀ.)01(ii)	ਪੱਛੜਿਆ ਖੇਤਰ ਗਰਾਂਟ ਫੰਡ (100% ਭਾਰਤ ਸਰਕਾਰ)												
	(i) ਜਿਲਾ ਕੰਪੋਨੈਂਟ	25000.00	7500.00	935.40	0.32	0.00	0.00	0.00	0.00	0.00	0.00	0.00	0.00
	(ii) ਰਾਜ ਕੰਪੋਨੈਂਟ	0.00	0.00	24.00	0.00	0.00	0.00	0.00	0.00	0.00	0.00	0.00	0.00
ਆਰ.ਡੀ.ਐਸ (ਡੀ)-07/ਆਰ. ਡੀ.ਐਸ(ਡੀ)- 02(i)	ਏਕੀਕ੍ਰਿਤ ਵਾਟਰਸ਼ੈਡ ਪ੍ਰਬੰਧਨ ਪ੍ਰੋਗਰਾਮ (ਆਈ.ਡਬਲਊ.ਐਮ.ਪੀ (ਪੀ.ਐਮ.ਕੇ.ਐਸ.ਵਾਈ) (60:40)	10000.00	0.00	69.56	478.00	1562.00	900.00	600.00	1500.00	360.00	240.00	600.00	0.00
ਆਰ.ਡੀ.ਐਸ (ਡੀ)-08	ਰਾਸ਼ਟਰੀ ਦਿਹਾਤੀ ਉਪਜੀਵਿਕਾ ਮਿਸ਼ਨ (ਐਨ.ਆਰ.ਐਲ.ਐਮ) (60:40)	100000.00	50000.00	229.89	400.00	500.00	528.00	352.00	880.00	264.00	176.00	440.00	0.00
	ਉਪ ਜੋੜ (ੳ)	140369.17	59707.29	1410.75	1521.57	2437.00	1728.00	1152.00	2880.00	699.00	466.00	1165.00	0.00
ਅ	ਦਿਹਾਤੀ ਰੋਜਗਾਰ												
	ਰਾਜ ਪੱਧਰੀ ਸਕੀਮ												
	ਸੀ.ਐਸ.ਐਸ-ਫਲੈਗਸ਼ਿੱਪ ਸਕੀਮ												
(ਆਰ. ਡੀ.ਈ.(ਐਸ)-0 1/ਆਰ.ਡੀ. ਈਐਸ.(ਐਸ)-	ਮਹਾਤਮਾ ਗਾਂਧੀ ਕੌਮੀ ਦਿਹਾਤੀ ਰੋਜਗਾਰ ਗਰੰਟੀ ਸਕੀਮ (90:10)	66000.00	52800.00	19923.29	18640.00	28000.00	31500.00	3500.00	35000.00	25200.00	2800.00	28000.00	0.00
	ਉਪ ਜੋੜ (ਅ)	66000.00	52800.00	19923.29	18640.00	28000.00	31500.00	3500.00	35000.00	25200.00	2800.00	28000.00	0.00

ਸਟੇਟਮੈਂਟ-V

ਅਨੁਸੂਚਿਤ ਜਾਤੀਆਂ ਸਬ ਪਲਾਨ 2016-17
ਸਕੀਮਵਾਰ ਵੰਡਣਯੋਗ ਉਪਬੰਧ ਅਤੇ ਖਰਚਾ

(₹ ਲੱਖਾਂ ਵਿੱਚ)

ਸਕੀਮ ਕੋਡ	ਸਬਹੈਡ/ ਸਕੀਮ	12ਵੀਂ ਯੋਜਨਾ (2012-17) ਪ੍ਰੋਜੈਕਟਡ		12ਵੀਂ ਪਲਾਨ ਐਸ.ਸੀ. ਐਸ.ਪੀ. ਖਰਚਾ (2012-15)	ਐਸ.ਸੀ.ਐਸ.ਪੀ 2015-16		ਸਾਲਾਨਾ ਯੋਜਨਾ 2016-17			ਐਸ.ਸੀ.ਐਸ.ਪੀ 2016-17			
		ਯੋਜਨਾ ਉਪਬੰਧ	ਐਸ.ਸੀ.ਐਸ.ਪੀ ਉਪਬੰਧ		ਪ੍ਰਵਾਨਿਤ ਉਪਬੰਧ	ਸੰਭਾਵਤ ਖਰਚਾ	ਪ੍ਰਵਾਨਿਤ ਉਪਬੰਧ			ਪ੍ਰਵਾਨਿਤ ਉਪਬੰਧ			ਕਾਲਮ 13 ਵਿੱਚੋਂ ਪੂੰਜੀ ਹਿੱਸਾ
							ਕੇਂਦਰੀ ਹਿੱਸਾ	ਰਾਜ ਦਾ ਹਿੱਸਾ	ਕੁੱਲ	ਕੇਂਦਰੀ ਹਿੱਸਾ	ਰਾਜ ਦਾ ਹਿੱਸਾ	ਕੁੱਲ	
1	2	3	4	5	6	7	8	9	10	11	12	13	14
ੲ	ਹੋਰ ਦਿਹਾਤੀ ਵਿਕਾਸ ਪ੍ਰੋਗਰਾਮ												
ਆਰ.ਡੀ.ਓ. (ਐਸ)-02/ ਆਰ.ਡੀ.ਓ. (ਐਸ)03	ਬੁਨਿਆਦੀ ਢਾਂਚੇ ਅਤੇ ਸੰਸਥਾਗਤ ਕਾਰਜਾਂ ਦੇ ਮਜ਼ਬੂਤੀਕਰਨ ਲਈ ਗਰਾਂਟ (ਮਾਣਯੋਗ ਮੁਖ ਮੰਤਰੀ ਜੀ ਦਾ ਅਖਤਿਆਰੀ ਕੋਟਾ)	5000.00	1500.00	888.82	320.00	400.00	0.00	1000.00	1000.00	0.00	400.00	400.00	400.00
ਆਰ.ਡੀ.ਓ. (ਐਸ)-05	ਰਾਜ ਦੇ ਵਿੱਤ ਕਮਿਸ਼ਨ ਦੁਆਰਾ ਪੰਚਾਇਤੀ ਰਾਜ ਸੰਸਥਾਵਾਂ ਨੂੰ ਸਿਫਾਰਸ਼ ਕੀਤੀ ਗ੍ਰਾਂਟ ਵਿੱਚੋਂ ਪਿੰਡ ਵਿਕਾਸ ਫੰਡ ਲਈ ਯੋਗਦਾਨ	0.10	0.00	0.00	0.00	0.00	0.00	0.00	0.00	0.00	0.00	0.00	0.00
ਆਰ.ਡੀ.ਓ. (ਐਸ)-06- ਆਰ.ਡੀ.ਓ. (ਐਸ) 07	ਅਨੁਸੂਚਿਤ ਜਾਤੀ ਬਸਤੀਆਂ/ਪਿੰਡਾਂ ਵਿੱਚ ਸਫਾਈ ਵੱਲ ਖਾਸ ਧਿਆਨ ਦੇ ਕੇ ਵਾਤਾਵਰਣ ਸੁਧਾਰਨਾ	0.10	0.10	0.00	0.00	0.00	0.00	0.00	0.00	0.00	0.00	0.00	0.00
ਆਰ.ਡੀ.ਓ. (ਐਸ)-07- ਆਰ.ਡੀ.ਓ. (ਐਸ)-09	ਪਿੰਡਾਂ/ਵਾਣੀਆਂ ਵਿੱਚ ਰਸਤਿਆਂ/ਡਰੇਨਾਂ ਦੀ ਉਸਾਰੀ/ਪੱਕੀਆਂ ਇੰਟਾਂ ਲਗਾਉਣਾ	100000.00	30000.00	1200.00	0.00	0.00	0.00	0.00	0.00	0.00	0.00	0.00	0.00
ਆਰ.ਡੀ.ਓ. (ਐਸ)-08-ਆ ਰ.ਡੀ.ਓ. (ਐਸ)-10	50% ਤੋਂ ਵੱਧ ਅਨੁਸੂਚਿਤ ਜਾਤੀ ਵੱਸੋਂ ਵਾਲੇ ਪਿੰਡਾਂ ਦਾ ਆਧੁਨਿਕੀਕਰਣ ਅਤੇ ਸੁਧਾਰ	2500.00	2500.00	51.60	0.00	0.00	0.00	0.00	0.00	0.00	0.00	0.00	0.00
ਆਰ.ਡੀ.ਓ.(ਐ ਸ)-10-ਆਰ.ਡ ੀ.ਓ. (ਐਸ)-12	ਜਿਲ੍ਹਾ ਪ੍ਰੀਸ਼ਦਾਂ ਦੇ ਸਹਾਇਕ ਸਿਹਤ ਕੇਂਦਰਾਂ ਦਾ ਦਰਜਾ ਵਧਾਉਣਾ ਅਤੇ ਮੁਰੰਮਤ (ਏ.ਸੀ.ਏ 2010-11)	5000.00	1500.00	86.00	0.00	0.00	0.00	0.00	0.00	0.00	0.00	0.00	0.00
ਆਰ.ਡੀ.ਓ. (ਐਸ)-11- ਆਰ.ਡੀ.ਓ. (ਐਸ)-13	ਰਾਸ਼ਟਰੀ ਗ੍ਰਾਮ ਸਵਰਾਜ ਯੋਜਨਾ ਅਧੀਨ ਗ੍ਰਾਮ ਪੰਚਾਇਤ ਦੇ ਪੱਧਰ ਤੇ ਪੰਚਾਇਤ ਘਰਾਂ ਦੀ ਉਸਾਰੀ (75:25) (ਸਿਧਾ ਜਾਰੀ)	10000.00	3000.00	99.00	0.00	0.00	0.00	0.00	0.00	0.00	0.00	0.00	0.00

ਸਟੇਟਮੈਂਟ-V

ਅਨੁਸੂਚਿਤ ਜਾਤੀਆਂ ਸਬ ਪਲਾਨ 2016-17
ਸਕੀਮਵਾਰ ਵੰਡਣਯੋਗ ਉਪਬੰਧ ਅਤੇ ਖਰਚਾ

(₹ ਲੱਖਾਂ ਵਿੱਚ)

ਸਕੀਮ ਕੋਡ	ਸਬਹੈਡ/ ਸਕੀਮ	12ਵੀਂ ਯੋਜਨਾ (2012-17) ਪ੍ਰੋਜੈਕਟ		12ਵੀਂ ਪਲਾਨ ਐਸ.ਸੀ. ਐਸ.ਪੀ. ਖਰਚਾ (2012-15)	ਐਸ.ਸੀ.ਐਸ.ਪੀ 2015-16		ਸਾਲਾਨਾ ਯੋਜਨਾ 2016-17			ਐਸ.ਸੀ.ਐਸ.ਪੀ 2016-17			
		ਯੋਜਨਾ ਉਪਬੰਧ	ਐਸ.ਸੀ.ਐਸ.ਪੀ ਉਪਬੰਧ		ਪ੍ਰਵਾਨਿਤ ਉਪਬੰਧ	ਸੰਭਾਵਤ ਖਰਚਾ	ਪ੍ਰਵਾਨਿਤ ਉਪਬੰਧ			ਪ੍ਰਵਾਨਿਤ ਉਪਬੰਧ			ਕਾਲਮ 13 ਵਿੱਚੋਂ ਪੂੰਜੀ ਹਿੱਸਾ
							ਕੇਂਦਰੀ ਹਿੱਸਾ	ਰਾਜ ਦਾ ਹਿੱਸਾ	ਕੁੱਲ	ਕੇਂਦਰੀ ਹਿੱਸਾ	ਰਾਜ ਦਾ ਹਿੱਸਾ	ਕੁੱਲ	
1	2	3	4	5	6	7	8	9	10	11	12	13	14
ਆਰ.ਡੀ.ਓ. (ਐਸ)-12- ਆਰ. ਡੀ.ਓ. (ਐਸ)-14	ਦਿਹਾਤੀ ਖੇਤਰਾਂ ਵਿੱਚ ਪਖਾਨਿਆਂ ਦੀ ਉਸਾਰੀ (ਨਾਬਾਰਡ)	24000.00	14400.00	1126.00	60.00	0.60	0.00	0.00	0.00	0.00	0.00	0.00	0.00
ਆਰ.ਡੀ.ਓ. (ਐਸ)-15- ਆਰ. ਡੀ.ਓ. (ਐਸ)-2	ਗਰੀਬ ਵਰਗਾਂ ਦੀ ਪਹਿਚਾਣ ਲਈ ਪੀਲੇ ਕਾਰਡ ਜਾਰੀ ਕਰਨਾ	20.00	0.00	0.00	0.00	0.00	0.00	0.00	0.00	0.00	0.00	0.00	0.00
	ਨਵੀਆਂ ਸਕੀਮਾਂ												
ਆਰ.ਡੀ.ਓ. (ਐਸ)-18	ਪਿੰਡਾਂ ਵਿੱਚ ਸਮਸ਼ਾਨਘਾਟਾ ਦੀ ਉਸਾਰੀ	0.00	0.00	0.00	0.00	0.00	0.00	3675.00	3675.00	0.00	1470.00	1470.00	1470.00
ਆਰ.ਡੀ.ਓ. (ਐਸ)-19	ਪਿੰਡਾਂ ਵਿੱਚ ਸਵੱਛ ਗ੍ਰਾਮ ਅਭਿਆਨ	0.00	0.00	0.00	0.00	0.00	0.00	220.00	220.00	0.00	88.00	88.00	88.00
ਆਰ.ਡੀ.ਓ. (ਐਸ)-20	ਹੱਡਾ ਰੋੜੀ ਦੀ ਸਕੀਮ	0.00	0.00	0.00	0.00	0.00	0.00	200.00	200.00	0.00	80.00	80.00	80.00
ਆਰ.ਡੀ.ਓ. (ਐਸ)-21	34% ਤੋਂ 50% ਅਨੁਸੂਚਿਤ ਆਬਾਦੀ ਵਾਲੇ ਪਿੰਡਾਂ ਦਾ ਨਵੀਨੀਕਰਨ ਅਤੇ ਸੁਧਾਰ	0.00	0.00	0.00	0.00	0.00	0.00	380.00	380.00	0.00	380.00	380.00	380.00
	ਸੀ.ਐਸ.ਐਸ-ਫਲੈਗਸ਼ਿੱਪ ਸਕੀਮ												
ਸੀ.ਐਸ. (ਆਰ.ਡੀ.ਓ)-7	ਰਾਜੀਵ ਗਾਂਧੀ ਪੰਚਾਇਤ ਸਸ਼ਕਤੀਕਰਨ ਯੋਜਨਾ (75:25)	200.00	24.00	362.69	0.04	0.00	0.00	0.00	0.00	0.00	0.00	0.00	0.00
	ਜਿਲ੍ਹਾ ਪੱਧਰੀ ਸਕੀਮਾਂ												
ਆਰ.ਡੀ.ਓ. (ਡੀ)-01	ਪਿੰਡਾਂ ਵਿੱਚ ਪਖਾਨਿਆਂ ਦੀ ਉਸਾਰੀ (ਏ .ਸੀ. ਏ 2009-10 ਅਤੇ 2010-11)	0.10	0.00	227.19	0.00	0.00	0.00	0.00	0.00	0.00	0.00	0.00	0.00
	ਬਲਾਕ ਗਰਾਂਟਜ਼												
ਬੀ.ਜੀ-2/ ਆਰ.ਡੀ.ਓ. (ਡੀ)-02	ਪਿੰਡਾਂ ਦੇ ਟੋਭਿਆਂ ਦਾ ਸੁਧਾਰ ਅਤੇ ਕਾਇਮ ਕਰਨਾ ਅਤੇ ਗੰਦੇ ਪਾਣੀ ਦਾ ਨਿਕਾਸ (ਵਨ ਟਾਈਮ ਏ.ਸੀ.ਏ)	500.00	150.00	11.80	80.00	0.32	0.00	1.00	1.00	0.00	0.40	0.40	0.40

ਸਟੇਟਮੈਂਟ-V

ਅਨੁਸੂਚਿਤ ਜਾਤੀਆਂ ਸਬ ਪਲਾਨ 2016-17
ਸਕੀਮਵਾਰ ਵੰਡਣਯੋਗ ਉਪਬੰਧ ਅਤੇ ਖਰਚਾ

(₹ ਲੱਖਾਂ ਵਿੱਚ)

ਸਕੀਮ ਕੋਡ	ਸਬਹੈਡ/ ਸਕੀਮ	12ਵੀਂ ਯੋਜਨਾ (2012-17) ਪ੍ਰੋਜੈਕਟਡ		12ਵੀਂ ਪਲਾਨ ਐਸ.ਸੀ. ਐਸ.ਪੀ. ਖਰਚਾ (2012-15)	ਐਸ.ਸੀ.ਐਸ.ਪੀ 2015-16		ਸਾਲਾਨਾ ਯੋਜਨਾ 2016-17			ਐਸ.ਸੀ.ਐਸ.ਪੀ 2016-17			
		ਯੋਜਨਾ ਉਪਬੰਧ	ਐਸ.ਸੀ.ਐਸ.ਪੀ ਉਪਬੰਧ		ਪ੍ਰਵਾਨਿਤ ਉਪਬੰਧ	ਸੰਭਾਵਤ ਖਰਚਾ	ਪ੍ਰਵਾਨਿਤ ਉਪਬੰਧ			ਪ੍ਰਵਾਨਿਤ ਉਪਬੰਧ			ਕਾਲਮ 13 ਵਿਚੋਂ ਪੂੰਜੀ ਹਿੱਸਾ
							ਕੇਂਦਰੀ ਹਿੱਸਾ	ਰਾਜ ਦਾ ਹਿੱਸਾ	ਕੁੱਲ	ਕੇਂਦਰੀ ਹਿੱਸਾ	ਰਾਜ ਦਾ ਹਿੱਸਾ	ਕੁੱਲ	
1	2	3	4	5	6	7	8	9	10	11	12	13	14
ਆਰ.ਡੀ.ਓ. (ਡੀ)- 03/ ਆਰ.ਡੀ.ਓ. (ਡੀ)-4	ਸਰਵ ਸੰਮਤੀ ਨਾਲ ਚੁਣੀਆਂ ਗਈਆਂ ਗ੍ਰਾਮ ਪੰਚਾਇਤਾਂ ਨੂੰ ਉਤਸ਼ਾਹਿਤ ਕਰਨ ਲਈ ਗ੍ਰਾਂਟਾਂ ਦੇਣਾ	0.10	0.00	0.00	0.00	0.00	0.00	0.00	0.00	0.00	0.00	0.00	0.00
ਆਰ.ਡੀ.ਓ. (ਡੀ)-04	ਮਹਿਲਾ ਮੰਡਲਾਂ ਨੂੰ ਉਤਸ਼ਾਹਿਤ ਕਰਨ ਅਤੇ ਸੁਧਾਰ ਲਈ ਇਮਾਰਤਾਂ ਦੀ ਉਸਾਰੀ	25000.00	7500.00	0.00	0.00	0.00	0.00	0.00	0.00	0.00	0.00	0.00	0.00
ਆਰ.ਡੀ.ਓ. (ਡੀ)- 05	ਪੰਚਾਇਤੀ ਜਮੀਨਾ ਨੂੰ ਪੱਧਰ ਕਰਨਾ	1000.00	300.00	0.00	0.00	0.00	0.00	0.00	0.00	0.00	0.00	0.00	0.00
	ਉਪ ਜੋੜ (ੲ)	173220.40	60874.10	4053.10	460.04	400.92	0.00	5476.00	5476.00	0.00	2418.40	2418.40	2418.40
	ਜੋੜ (ੳ+ਅ+ੲ)	379589.57	173381.39	25387.14	20621.61	30837.92	33228.00	10128.00	43356.00	25899.00	5684.40	31583.40	2418.40
	ਦਿਹਾਤੀ ਹਾਉਸਿੰਗ												
	ਜ਼ਿਲ੍ਹਾ ਪੱਧਰੀ ਸਕੀਮ												
	ਸੀ.ਐਸ.ਐਸ-ਫਲੈਗਸ਼ਿੱਪ ਸਕੀਮ												
ਆਰ. ਡੀ. ਈ(ਡੀ)- 1	ਇੰਦਰਾ ਅਵਾਸ ਯੋਜਨਾ (60:40)	7700.00	6160.00	491.03	2773.60	1232.00	600.00	400.00	1000.00	480.00	320.00	800.00	800.00
	ਉਪ ਜੋੜ	7700.00	6160.00	491.03	2773.60	1232.00	600.00	400.00	1000.00	480.00	320.00	800.00	800.00
	ਪ੍ਰਵਾਸੀ ਭਾਰਤੀ ਮਾਮਲੇ												
ਐਨ.ਆਰ. ਆਈ-01	ਪ੍ਰਵਾਸੀ ਭਾਰਤੀਆਂ ਦੇ ਸਹਿਯੋਗ ਨਾਲ ਪੇਂਡੂ/ਸ਼ਹਿਰੀ ਖੇਤਰਾਂ ਵਿੱਚ ਬੁਨਿਆਦੀ ਢਾਂਚਾ ਸਹੂਲਤਾਂ ਅਤੇ ਹੋਰ ਸਮੂਹਿਕ ਵਿਕਾਸ ਕਾਰਜਾਂ ਲਈ ਰਾਜ ਸਰਕਾਰ ਦਾ ਯੋਗਦਾਨ (50:50)	2500.00	750.00	45.00	220.00	140.00	0.00	400.00	400.00	0.00	160.00	160.00	160.00
	ਜੋੜ	2500.00	750.00	45.00	220.00	140.00	0.00	400.00	400.00	0.00	160.00	160.00	160.00
	ਸਿੰਜਾਈ ਅਤੇ ਹੜ੍ਹ ਨਿਯੰਤ੍ਰਣ												
ੳ	ਵੱਡੀ ਅਤੇ ਮੱਧ ਦਰਜੇ ਦੀ ਸਿੰਜਾਈ												
ਆਈ.ਆਰ- 05/06	ਲਾਡੂਕਾ ਡਿਸਟਰੀਬਿਊਟਰੀ ਪ੍ਰਣਾਲੀ ਦੇ ਕੰਢਿਆਂ ਦਾ ਸੁਧਾਰ (ਆਰ.ਆਈ.ਡੀ.ਐਫ XII (95:5)	284.03	14.20	2.74	0.00	0.00	0.00	0.00	0.00	0.00	0.00	0.00	0.00

ਸਟੇਟਮੈਂਟ-V

ਅਨੁਸੂਚਿਤ ਜਾਤੀਆਂ ਸਬ ਪਲਾਨ 2016-17
ਸਕੀਮਵਾਰ ਵੰਡਣਯੋਗ ਉਪਬੰਧ ਅਤੇ ਖਰਚਾ

(₹ ਲੱਖਾਂ ਵਿੱਚ)

ਸਕੀਮ ਕੋਡ	ਸਬਹੈਡ/ ਸਕੀਮ	12ਵੀਂ ਯੋਜਨਾ (2012-17) ਪ੍ਰੋਜੈਕਟਡ		12ਵੀਂ ਪਲਾਨ ਐਸ.ਸੀ. ਐਸ.ਪੀ. ਖਰਚਾ (2012-15)	ਐਸ.ਸੀ.ਐਸ.ਪੀ 2015-16		ਸਾਲਾਨਾ ਯੋਜਨਾ 2016-17			ਐਸ.ਸੀ.ਐਸ.ਪੀ 2016-17			
		ਯੋਜਨਾ ਉਪਬੰਧ	ਐਸ.ਸੀ.ਐਸ.ਪੀ ਉਪਬੰਧ		ਪ੍ਰਵਾਨਿਤ ਉਪਬੰਧ	ਸੰਭਾਵਤ ਖਰਚਾ	ਪ੍ਰਵਾਨਿਤ ਉਪਬੰਧ			ਪ੍ਰਵਾਨਿਤ ਉਪਬੰਧ			ਕਾਲਮ 13 ਵਿੱਚੋਂ ਪੂੰਜੀ ਹਿੱਸਾ
							ਕੇਂਦਰੀ ਹਿੱਸਾ	ਰਾਜ ਦਾ ਹਿੱਸਾ	ਕੁੱਲ	ਕੇਂਦਰੀ ਹਿੱਸਾ	ਰਾਜ ਦਾ ਹਿੱਸਾ	ਕੁੱਲ	
1	2	3	4	5	6	7	8	9	10	11	12	13	14
ਆਈ.ਆਰ-08	ਰਣਜੀਤ ਸਾਗਰ ਡੈਮ ਦੇ ਰਹਿੰਦੇ ਕੰਮ ਪੂਰੇ ਕਰਨਾ ਅਤੇ ਸੁਰੱਖਿਆ ਕਾਰਜ	5475.00	273.75	0.00	0.00	0.00	0.00	0.00	0.00	0.00	0.00	0.00	0.00
ਆਈ.ਆਰ-10/13	ਬੁਰਜੀ 0 ਤੋਂ 172000 ਤੱਕ ਘੱਗਰ ਬ੍ਰਾਂਚ ਦੀ ਸਾਇਡ-ਲਾਇਨਿੰਗ (ਆਰ.ਆਈ.ਡੀ.ਐਫ XV) (95:5)	0.00	0.00	89.73	0.00	0.00	0.00	0.00	0.00	0.00	0.00	0.00	0.00
ਆਈ.ਆਰ-13	ਸਿੰਚਾਈ ਵਿਭਾਗ ਵਿੱਚ ਲੋਕ ਸੂਚਨਾ ਪ੍ਰਬੰਧ ਪ੍ਰਣਾਲੀ ਲਾਗੂ ਕਰਨਾ (ਪੀ.ਡਬਲਯੂ.ਆਈ.ਐਮ.ਐਸ)	520.00	26.00	0.00	0.00	0.00	0.00	0.00	0.00	0.00	0.00	0.00	0.00
ਆਈ.ਆਰ-15	ਨਹਿਰਾਂ ਦੀ ਸਫਾਈ ਅਤੇ ਅਪਗਰਾਡੇਸ਼ਨ (ਵਨ ਟਾਈਮ ਏ.ਸੀ.ਏ- 2013-14)	0.00	0.00	0.00	90.00	41.86	0.00	0.00	0.00	0.00	0.00	0.00	0.00
ਸੀ.ਐਸ.ਐਸ-ਫਲੈਗਸ਼ਿੱਪ ਸਕੀਮ													
ਆਈ.ਆਰ-01	ਕੰਢੀ ਨਹਿਰ ਦੇ ਫੇਜ਼-2 ਦਾ ਹੁਸ਼ਿਆਰਪੁਰ ਤੋਂ ਬਲਾਚੋਰ ਤੱਕ ਵਾਧਾ (ਏ.ਆਈ.ਬੀ.ਪੀ.) (25:75) ਆਰ.ਆਈ.ਡੀ.ਐਫ-VIII (95:5)				500.04	833.88	587.00	0.00	587.00	35.22	0.00	35.22	35.22
ਆਈ.ਆਰ-02	ਸ਼ਾਹਪੁਰ ਕੰਢੀ ਡੈਮ ਦੀ ਉਸਾਰੀ (ਏ.ਆਈ.ਬੀ.ਪੀ) (60:40)				300.00	223.83	0.00	3000.00	3000.00	0.00	180.00	180.00	180.00
ਆਈ.ਆਰ-03 /04	ਪਟਿਆਲਾ ਫੀਡਰ-1 ਅਤੇ ਕੋਟਲਾ ਬ੍ਰਾਂਚ ਦੇ ਚੈਨਲਾਂ ਦਾ ਪੁਨਰਵਾਸ (ਏ.ਆਈ.ਬੀ.ਪੀ.) (25:75)				0.06	250.80	1394.00	0.00	1394.00	83.64	0.00	83.64	83.64
ਆਈ.ਆਰ-07 -	ਸਤਲੁਜ ਦਰਿਆ ਵਿੱਚੋਂ ਨਿਕਲਦੀਆਂ ਨਹਿਰਾਂ ਦਾ ਵਿਸਥਾਰ, ਮੁਰੰਮਤ ਅਤੇ ਨਵੀਨੀਕਰਨ ਉਦਾਹਰਣ ਵੱਜੋਂ ਬਿਸਤ ਦੋਆਬ ਨਹਿਰ ਬਠਿੰਡਾ ਬ੍ਰਾਂਚ, ਸਿੱਵਾਂ ਬ੍ਰਾਂਚ ਅਤੇ ਅਬੋਹਰ ਬ੍ਰਾਂਚ (ਏ.ਆਈ.ਬੀ.ਪੀ.) (ਆਰ.ਆਈ.ਡੀ.ਐਫ.-XIX) (95:5)												

ਸਟੇਟਮੈਂਟ-V

ਅਨੁਸੂਚਿਤ ਜਾਤੀਆਂ ਸਬ ਪਲਾਨ 2016-17
ਸਕੀਮਵਾਰ ਵੰਡਣਯੋਗ ਉਪਬੰਧ ਅਤੇ ਖਰਚਾ

(₹ ਲੱਖਾਂ ਵਿੱਚ)

ਸਕੀਮ ਕੋਡ	ਸਬਹੈਡ/ ਸਕੀਮ	12ਵੀਂ ਯੋਜਨਾ (2012-17) ਪ੍ਰੋਜੈਕਟ		12ਵੀਂ ਪਲਾਨ ਐਸ.ਸੀ. ਐਸ.ਪੀ. ਖਰਚਾ (2012-15)	ਐਸ.ਸੀ.ਐਸ.ਪੀ 2015-16		ਸਾਲਾਨਾ ਯੋਜਨਾ 2016-17			ਐਸ.ਸੀ.ਐਸ.ਪੀ 2016-17				
		ਯੋਜਨਾ ਉਪਬੰਧ	ਐਸ.ਸੀ.ਐਸ.ਪੀ ਉਪਬੰਧ		ਪ੍ਰਵਾਨਿਤ ਉਪਬੰਧ	ਸੰਭਾਵਤ ਖਰਚਾ	ਪ੍ਰਵਾਨਿਤ ਉਪਬੰਧ			ਪ੍ਰਵਾਨਿਤ ਉਪਬੰਧ			ਕਾਲਮ 13 ਵਿੱਚੋਂ ਪੂੰਜੀ ਹਿੱਸਾ	
							ਕੇਂਦਰੀ ਹਿੱਸਾ	ਰਾਜ ਦਾ ਹਿੱਸਾ	ਕੁੱਲ	ਕੇਂਦਰੀ ਹਿੱਸਾ	ਰਾਜ ਦਾ ਹਿੱਸਾ	ਕੁੱਲ		
1	2	3	4	5	6	7	8	9	10	11	12	13	14	
ਆਈ.ਆਰ-07 (i)10(i)	ਬਿਸਤ ਦੋਆਬ ਨਹਿਰ ਪ੍ਰਣਾਲੀ ਦਾ ਪੁਨਰ-ਵਿਕਾਸ (ਏ.ਆਈ.ਬੀ.ਪੀ.) (25:75) (ਆਰ.ਆਈ.ਡੀ.ਐਫ.-IX) (95:5)	171019.00	8550.95	263.62	6.00	60.00	2500.00	7500.00	10000.00	150.00	450.00	600.00	600.00	
ਆਈ.ਆਰ-07 (ii)/ ਐਮ.ਆਈ.08 -	ਬਠਿੰਡਾ ਬਰਾਚ ਦਾ ਪੁਨਰ-ਵਿਕਾਸ (ਏ.ਆਈ.ਬੀ.ਪੀ.) (25:75)				0.00	0.00	0.00	0.00	0.00	0.00	0.00	0.00	0.00	0.00
ਆਈ.ਆਰ-07 (iii)/ ਐਮ.ਆਈ.09-	ਸਿਧਵਾਂ ਬਰਾਚ ਦਾ ਪੁਨਰ-ਵਿਕਾਸ (ਏ.ਆਈ.ਬੀ.ਪੀ.) (25:75)				0.00	0.00	0.00	0.00	0.00	0.00	0.00	0.00	0.00	0.00
ਆਈ.ਆਰ-07 (iv)/ਐਮ.ਆਈ. 10 -	ਅਬੋਹਰ ਬਰਾਚ ਦਾ ਪੁਨਰ-ਵਿਕਾਸ (ਏ.ਆਈ.ਬੀ.ਪੀ.) (25:75)				0.00	0.00	0.00	0.00	0.00	0.00	0.00	0.00	0.00	0.00
ਆਈ.ਆਰ-11/1 4 -	ਸਰਹਿੰਦ ਫੀਡਰ ਦੀ ਬੁਰਜੀ 119700 ਤੋਂ 447927 ਤੱਕ ਦੀ ਰੀ-ਲਾਇਨਿੰਗ ਸਬੰਧੀ ਪ੍ਰੋਜੈਕਟ (ਏ.ਆਈ.ਬੀ.ਪੀ.) (25:75) (ਆਰ.ਆਈ.ਡੀ.ਐਫ.-XVIII) (95:5)				600.00	300.00	5000.00	5000.00	10000.00	300.00	300.00	600.00	600.00	
ਆਈ.ਆਰ-12 /15-	ਰਾਜਸਥਾਨ ਫੀਡਰ ਦੀ ਬੁਰਜੀ 179000 ਤੋਂ 496000 ਤੱਕ ਦੀ ਰੀ-ਲਾਇਨਿੰਗ ਸਬੰਧੀ ਪ੍ਰੋਜੈਕਟ (ਏ.ਆਈ.ਬੀ.ਪੀ.) (75:25) (ਕੇਂਦਰ ਸਰਕਾਰ:ਰਾਜਸਥਾਨ)				804.00	300.00	10600.00	2900.00	13500.00	636.00	174.00	810.00	810.00	
ਆਈ.ਆਰ -16	ਪ੍ਰਧਾਨ ਮੰਤਰੀ ਕ੍ਰਿਸੀ ਸਿੰਚਾਈ ਯੋਜਨਾ (60:40)	0.00	0.00	0.00	120.00	0.00	1.00	0.00	1.00	0.06	0.00	0.06	0.06	
	ਉਪ ਜੋੜ (ਉ)	177298.03	8864.90	356.09	2420.10	2010.37	20082.00	18400.00	38482.00	1204.92	1104.00	2308.92	2308.92	
ਅ	ਮਾਈਨਰ ਸਿੰਚਾਈ													
ਐਮ.ਆਈ-01	ਬਨੂੜ ਨਹਿਰ ਦਾ ਗੈਰ-ਬਾਰਾਮਾਹੀ ਤੋਂ ਬਾਰਾਮਾਹੀ ਵਿੱਚ ਤਬਦੀਲੀਕਰਨ (ਆਰ.ਆਈ.ਡੀ.ਐਫ.XII) (95:5)	2144.00	214.40	0.00	0.06	90.00	0.00	2000.00	2000.00	0.00	120.00	120.00	120.00	

ਸਟੇਟਮੈਂਟ-V

ਅਨੁਸੂਚਿਤ ਜਾਤੀਆਂ ਸਬ ਪਲਾਨ 2016-17
ਸਕੀਮਵਾਰ ਵੰਡਣਯੋਗ ਉਪਬੰਧ ਅਤੇ ਖਰਚਾ

(₹ ਲੱਖਾਂ ਵਿੱਚ)

ਸਕੀਮ ਕੋਡ	ਸਬਹੈਡ/ ਸਕੀਮ	12ਵੀਂ ਯੋਜਨਾ (2012-17) ਪ੍ਰੋਜੈਕਟਡ		12ਵੀਂ ਪਲਾਨ ਐਸ.ਸੀ. ਐਸ.ਪੀ. ਖਰਚਾ (2012-15)	ਐਸ.ਸੀ.ਐਸ.ਪੀ 2015-16		ਸਾਲਾਨਾ ਯੋਜਨਾ 2016-17			ਐਸ.ਸੀ.ਐਸ.ਪੀ 2016-17			
		ਯੋਜਨਾ ਉਪਬੰਧ	ਐਸ.ਸੀ.ਐਸ.ਪੀ ਉਪਬੰਧ		ਪ੍ਰਵਾਨਿਤ ਉਪਬੰਧ	ਸੰਭਾਵਤ ਖਰਚਾ	ਪ੍ਰਵਾਨਿਤ ਉਪਬੰਧ			ਪ੍ਰਵਾਨਿਤ ਉਪਬੰਧ			ਕਾਲਮ 13 ਵਿੱਚੋਂ ਪੂੰਜੀ ਹਿੱਸਾ
							ਕੇਂਦਰੀ ਹਿੱਸਾ	ਰਾਜ ਦਾ ਹਿੱਸਾ	ਕੁੱਲ	ਕੇਂਦਰੀ ਹਿੱਸਾ	ਰਾਜ ਦਾ ਹਿੱਸਾ	ਕੁੱਲ	
1	2	3	4	5	6	7	8	9	10	11	12	13	14
ਐਮ.ਆਈ-02	ਕੰਢੀ ਖੇਤਰ ਵਿੱਚ ਡੂੰਘੇ ਟਿਊਬਵੇਲਾਂ ਅਤੇ ਟਿਊਬਵੇਲਾਂ ਲਈ ਹੋਰ ਸਕੀਮਾਂ (ਆਰ.ਆਈ.ਡੀ.ਐਫ.-X (95:5) (ਮੁਕੰਮਲ)	0.00	0.00	0.00	12.00	11.28	0.00	0.00	0.00	0.00	0.00	0.00	0.00
ਐਮ.ਆਈ-04/2(i)	ਕੰਢੀ ਖੇਤਰ ਵਿੱਚ 280 ਡੂੰਘੇ ਟਿਊਬਵੇਲ ਲਗਾਉਣਾ (ਆਰ.ਆਈ.ਡੀ.ਐਫH-XV (95:5)	0.00	0.00	84.65	233.64	150.00	0.00	1200.00	1200.00	0.00	72.00	72.00	72.00
ਐਮ.ਆਈ-05/ਐਮ.ਆਈ.3(i)	9 ਨਵੇਂ ਡੈਮਾਂ ਦੀ ਉਸਾਰੀ (ਆਰ.ਆਈ.ਡੀ.ਐਫ-XVI) (95:5) (ਡਬਲੂ + ਐਸ)	30000.00	1500.00	95.10	150.00	245.23	0.00	0.00	0.00	0.00	0.00	0.00	0.00
ਐਮ.ਆਈ-07/ਐਮ.ਆਈ.11	ਧਰਤੀ ਹੇਠਲੇ ਪਾਣੀ ਦੇ ਘਟ ਰਹੇ ਪੱਧਰ ਦਾ ਬਨਾਵਟੀ ਰੀਚਾਰਜ ਕਰਨਾ (ਆਰ.ਆਈ.ਡੀ.ਐਫ-XIII) (95:5)	1100.00	55.00	8.10	0.00	13.73	0.00	0.00	0.00	0.00	0.00	0.00	0.00
ਐਮ.ਆਈ-08(ii)/12(ii)	ਹੋਰ ਬੁਨਿਆਦੀ ਢਾਂਚਾ ਸਬੰਧੀ ਕੰਮ ਸਮੇਤ ਇੱਕ ਵਾਰ ਏ.ਸੀ.ਏ-2011-12	50000.00	2500.00	51.00	0.00	0.00	0.00	0.00	0.00	0.00	0.00	0.00	0.00
ਐਮ.ਆਈ-09	ਪਾਣੀ ਦੇ ਸਰੋਤਾਂ ਦੀ ਏਕੀਕ੍ਰਿਤ ਵਰਤੋਂ (ਡਬਲਿਊ.+ ਐਸ)	6100.00	305.00	0.00	0.00	0.00	0.00	0.00	0.00	0.00	0.00	0.00	0.00
ਐਮ.ਆਈ-10	ਮੌਜੂਦਾ ਟਿਊਬਵੇਲਾਂ ਦੀ ਪ੍ਰਤਿਸਥਾਪਨਾ/ਨਵੀਂ ਨੀਕਰਨ	600.00	30.00	2.25	0.00	0.00	0.00	0.00	0.00	0.00	0.00	0.00	0.00
ਐਮ.ਆਈ-12	ਬੁਢੇ ਨਾਲੇ ਰਾਹੀਂ ਲੁਧਿਆਣਾ ਸ਼ਹਿਰ ਦੇ ਘਰੇਲੂ ਸੀਵਰੇਜ ਦਾ ਸੀਵਰੇਜ ਪਲਾਟ ਰਾਹੀਂ ਟਰੀਟਮੈਂਟ ਅਤੇ ਵਾਟਰ ਕੋਰਸਸ ਅਤੇ ਡਿਸਟਰੀਬਿਊਟਰੀ ਨੈਟਵਰਕ ਨੂੰ ਜੋੜਨਾ (ਵਨ ਟਾਂਈਮ ਏ ਸੀ.ਏ 2013-14)	0.00	0.00	0.00	0.06	0.00	0.00	0.00	0.00	0.00	0.00	0.00	0.00
ਐਮ.ਆਈ-13	ਮਾਈਨਰ ਅਤੇ ਡਿਸਟਰੀਬਿਊਟਰੀ ਦੀ ਮੁਰੰਮਤ ਅਤੇ ਮੁੜ ਉਸਾਰੀ (ਆਰ.ਆਈ.ਡੀ.ਐਫ-20) (95:5)	0.00	0.00	0.00	810.00	0.00	0.00	1000.00	1000.00	0.00	60.00	60.00	60.00

ਸਟੇਟਮੈਂਟ-V

ਅਨੁਸੂਚਿਤ ਜਾਤੀਆਂ ਸਬ ਪਲਾਨ 2016-17
ਸਕੀਮਵਾਰ ਵੰਡਣਯੋਗ ਉਪਬੰਧ ਅਤੇ ਖਰਚਾ

(₹ ਲੱਖਾਂ ਵਿੱਚ)

ਸਕੀਮ ਕੋਡ	ਸਬਹੈਡ/ ਸਕੀਮ	12ਵੀਂ ਯੋਜਨਾ (2012-17) ਪ੍ਰੋਜੈਕਟਡ		12ਵੀਂ ਪਲਾਨ ਐਸ.ਸੀ. ਐਸ.ਪੀ. ਖਰਚਾ (2012-15)	ਐਸ.ਸੀ.ਐਸ.ਪੀ 2015-16		ਸਾਲਾਨਾ ਯੋਜਨਾ 2016-17			ਐਸ.ਸੀ.ਐਸ.ਪੀ 2016-17			
		ਯੋਜਨਾ ਉਪਬੰਧ	ਐਸ.ਸੀ.ਐਸ.ਪੀ ਉਪਬੰਧ		ਪ੍ਰਵਾਨਿਤ ਉਪਬੰਧ	ਸੰਭਾਵਤ ਖਰਚਾ	ਪ੍ਰਵਾਨਿਤ ਉਪਬੰਧ			ਪ੍ਰਵਾਨਿਤ ਉਪਬੰਧ			ਕਾਲਮ 13 ਵਿਚੋਂ ਪੂੰਜੀ ਹਿੱਸਾ
							ਕੇਂਦਰੀ ਹਿੱਸਾ	ਰਾਜ ਦਾ ਹਿੱਸਾ	ਕੁੱਲ	ਕੇਂਦਰੀ ਹਿੱਸਾ	ਰਾਜ ਦਾ ਹਿੱਸਾ	ਕੁੱਲ	
1	2	3	4	5	6	7	8	9	10	11	12	13	14
	ਨਵੀਂ ਸਕੀਮ												
ਐਮ.ਆਈ-15	ਹੁਸ਼ਿਆਰਪੁਰ ਜਿਲ੍ਹੇ ਵਿੱਚ 5 ਨਵੇਂ ਨੀਵੇਂ ਡੈਮਾਂ ਦਾ ਵੰਡ ਸਿਸਟਮ (ਆਰ.ਆਈ.ਡੀ.ਐਫ XXI) (95:5)	0.00	0.00	0.00	0.00	60.00	0.00	100.00	100.00	0.00	6.00	6.00	6.00
	ਬਲਾਕ ਗਰਾਟਸ												
ਬੀ.ਜੀ.-5(ਐਮ.ਆਈ)-8(i)	ਡਿਸਟਰੀਬਿਊਟਰੀਜ਼/ਮਾਈਨਰਜ ਦੀ ਉਸਾਰੀ/ਰੀਮਾਡਲਿੰਗ-ਤੇਰਵਾਂ ਵਿੱਤ ਕਮਿਸ਼ਨ	0.00	0.00	351.48	0.00	230.98	0.00	0.00	0.00	0.00	0.00	0.00	0.00
	ਉਪ ਜੋੜ (ਅ)	89944.00	4604.40	592.58	1205.76	801.22	0.00	4300.00	4300.00	0.00	258.00	258.00	258.00
	ੲ ਕਮਾਂਡ ਏਰੀਆ ਵਿਕਾਸ ਅਤੇ ਜਲ ਪ੍ਰਬੰਧ ਪ੍ਰੋਗਰਾਮ												
ਸੀ.ਏ.ਡੀ-06/8	ਅਬੋਹਰ ਬ੍ਰਾਂਚ ਨਹਿਰ (ਯੂ) ਦੇ ਫਰੀਦਕੋਟ ਜਿਲ੍ਹੇ ਵਿੱਚ ਕੰਢਿਆਂ ਦੀ ਮੁਰੰਮਤ (ਆਰ.ਆਈ.ਡੀ.ਐਫ-XV) (95:5)												
	(i) ਫਰੀਦਕੋਟ ਜਿਲਾ	12238.00	1223.80	459.92	270.00	151.71	0.00	2000.00	2000.00	0.00	200.00	200.00	200.00
	(ii) ਹੋਰ ਜਿਲੇ	0.00	0.00	135.00	300.00	50.44	0.00	2000.00	2000.00	0.00	200.00	200.00	200.00
ਸੀ.ਏ.ਡੀ-07/9	ਭਾਖੜਾ ਮੇਨ ਬ੍ਰਾਂਚ (ਬੀ ਐਮ ਬੀ) ਦੇ ਪਾਣੀ ਦੇ ਵਹਾਅ ਲਈ ਲਾਈਨਿੰਗ ਆਰ.ਆਈ.ਡੀ.ਐਫ- XVI (95:5)	8940.00	894.00	397.55	200.00	81.74	0.00	2000.00	2000.00	0.00	200.00	200.00	200.00
ਸੀ.ਏ.ਡੀ-08	ਨਹਿਰ ਪ੍ਰਣਾਲੀ ਦੇ ਸਰਹੰਦ ਫੀਡਰ ਪਾਰਟ-2 ਤੇ ਫੀਲਡ ਚੈਨਲਾਂ ਦੀ ਉਸਾਰੀ (ਆਰ.ਆਈ.ਡੀ.ਐਫ.-XIX) (95:5)	0.00	0.00	0.00	20.00	31.15	0.00	200.00	200.00	0.00	20.00	20.00	20.00
ਸੀ.ਏ.ਡੀ-09	ਨਹਿਰ ਪ੍ਰਣਾਲੀ ਦੇ ਬਠਿੰਡਾ ਫੀਡਰ ਪਾਰਟ-2 ਤੇ ਫੀਲਡ ਚੈਨਲਾਂ ਦੀ ਉਸਾਰੀ (ਆਰ.ਆਈ.ਡੀ.ਐਫ.-XIX) (95:5)	0.00	0.00	0.00	20.00	28.66	0.00	200.00	200.00	0.00	20.00	20.00	20.00

ਸਟੇਟਮੈਂਟ-V

ਅਨੁਸੂਚਿਤ ਜਾਤੀਆਂ ਸਬ ਪਲਾਨ 2016-17
ਸਕੀਮਵਾਰ ਵੰਡਣਯੋਗ ਉਪਬੰਧ ਅਤੇ ਖਰਚਾ

(₹ ਲੱਖਾਂ ਵਿੱਚ)

ਸਕੀਮ ਕੋਡ	ਸਬਹੈਡ/ ਸਕੀਮ	12ਵੀਂ ਯੋਜਨਾ (2012-17) ਪ੍ਰੋਜੈਕਟਡ		12ਵੀਂ ਪਲਾਨ ਐਸ.ਸੀ. ਐਸ.ਪੀ. ਖਰਚਾ (2012-15)	ਐਸ.ਸੀ.ਐਸ.ਪੀ 2015-16		ਸਾਲਾਨਾ ਯੋਜਨਾ 2016-17			ਐਸ.ਸੀ.ਐਸ.ਪੀ 2016-17				
		ਯੋਜਨਾ ਉਪਬੰਧ	ਐਸ.ਸੀ.ਐਸ.ਪੀ ਉਪਬੰਧ		ਪ੍ਰਵਾਨਿਤ ਉਪਬੰਧ	ਸੰਭਾਵਤ ਖਰਚਾ	ਪ੍ਰਵਾਨਿਤ ਉਪਬੰਧ			ਪ੍ਰਵਾਨਿਤ ਉਪਬੰਧ			ਕਾਲਮ 13 ਵਿੱਚੋਂ ਪੂੰਜੀ ਹਿੱਸਾ	
							ਕੇਂਦਰੀ ਹਿੱਸਾ	ਰਾਜ ਦਾ ਹਿੱਸਾ	ਕੁੱਲ	ਕੇਂਦਰੀ ਹਿੱਸਾ	ਰਾਜ ਦਾ ਹਿੱਸਾ	ਕੁੱਲ		
1	2	3	4	5	6	7	8	9	10	11	12	13	14	
ਸੀ.ਏ.ਡੀ-11	ਰਾਜ ਵਿੱਚ ਵੱਖ ਵੱਖ ਡਿਸਟਰੀਬਿਊਟਰੀਜ਼ ਫੀਲਡ ਚੈਨਲ ਦੀ ਉਸਾਰੀ ਅਤੇ ਮੁਰੰਮਤ (ਆਰ.ਆਈ.ਡੀ.ਐਫ. XX)	0.00	0.00	0.00	500.00	0.00	0.00	0.00	0.00	0.00	0.00	0.00	0.00	
	ਨਵੀਂ ਸਕੀਮ													
ਸੀ.ਏ.ਡੀ-16	ਸ਼੍ਰੀ ਮੁਕਤਸਰ ਸਾਹਿਬ ਦੇ ਲੰਬੀ ਹਲਕੇ ਵਿੱਚ ਸਰਹੰਦ ਫੀਡਰ ਅਤੇ ਬਠਿੰਡਾ ਬ੍ਰਾਂਚ ਦੀ ਲਾਈਨਿੰਗ (ਆਰ.ਆਈ.ਡੀ.ਐਫ. XXI)	0.00	0.00	0.00	0.00	84.50	0.00	6000.00	6000.00	0.00	600.00	600.00	600.00	
	ਸੀ.ਐਸ.ਐਸ-ਫਲੈਗਸ਼ਿੱਪ ਸਕੀਮ													
ਸੀ.ਏ.ਡੀ-01 -	ਯੂ.ਬੀ.ਡੀ.ਸੀ ਪ੍ਰਣਾਲੀ ਤੇ ਫੀਲਡ ਚੈਨਲਾਂ ਦੀ ਉਸਾਰੀ (ਏ.ਆਈ.ਬੀ.ਪੀ.) (50:40:10)	97128.53	9712.86	1350.86	0.10	0.00	500.00	500.00	1000.00	50.00	50.00	100.00	100.00	
ਸੀ.ਏ.ਡੀ-04/06 -	ਸਰਹੰਦ ਫੀਡਰ ਫੇਜ਼-2 ਨਹਿਰ ਪ੍ਰਣਾਲੀ ਤੇ ਫੀਲਡ ਚੈਨਲਾਂ ਦੀ ਉਸਾਰੀ (ਏ.ਆਈ.ਬੀ.ਪੀ.) (ਆਰ.ਆਈ.ਡੀ.ਐਫ.-XIV) (50:40:10)				300.00	442.70	0.00	3000.00	3000.00	0.00	300.00	300.00	300.00	300.00
ਸੀ.ਏ.ਡੀ-05/07-	ਬਠਿੰਡਾ ਬ੍ਰਾਂਚ ਫੇਜ਼-2 ਨਹਿਰ ਪ੍ਰਣਾਲੀ ਤੇ ਫੀਲਡ ਚੈਨਲਾਂ ਦੀ ਉਸਾਰੀ (ਏ.ਆਈ.ਬੀ.ਪੀ.) (50:40:10)				200.00	88.70	0.00	2000.00	2000.00	0.00	200.00	200.00	200.00	200.00
ਸੀ.ਏ.ਡੀ-10 -	ਕੋਟਲਾ ਬ੍ਰਾਂਚ ਫੇਜ਼-2 ਤੇ ਫੀਲਡ ਚੈਨਲਾਂ ਦੀ ਉਸਾਰੀ (ਏ.ਆਈ.ਬੀ.ਪੀ.) (ਆਰ.ਆਈ.ਡੀ.ਐਫ.) (50:40:10)				300.00	1048.68	15000.00	15000.00	30000.00	1500.00	1500.00	3000.00	3000.00	
	ਉਪ ਜੋੜ (ਏ)	118306.53	11830.66	2343.33	2110.10	2008.28	15500.00	32900.00	48400.00	1550.00	3290.00	4840.00	4840.00	
ਸ	ਹੜ੍ਹ ਅਤੇ ਸੇਮ ਕੰਟਰੋਲ													
ਐਫ.ਸੀ-01	ਸੰਗਰੂਰ ਜ਼ਿਲ੍ਹੇ ਵਿੱਚ ਖਨੌਰੀ ਤੋਂ ਕਰੇਲ ਤੱਕ ਘੰਗਰ ਨਦੀ ਦੇ ਕੰਢਿਆਂ ਨੂੰ ਚੌੜਾ ਕਰਨਾ ਅਤੇ ਪੱਕੀ ਉਸਾਰੀ (ਆਰ.ਆਈ.ਡੀ.ਐਫ.-XII) (95:5)	500.00	25.00	29.66	18.00	16.92	0.00	634.00	634.00	0.00	38.04	38.04	38.04	

ਸਟੇਟਮੈਂਟ-V

ਅਨੁਸੂਚਿਤ ਜਾਤੀਆਂ ਸਬ ਪਲਾਨ 2016-17
ਸਕੀਮਵਾਰ ਵੰਡਣਯੋਗ ਉਪਬੰਧ ਅਤੇ ਖਰਚਾ

(₹ ਲੱਖਾਂ ਵਿੱਚ)

ਸਕੀਮ ਕੋਡ	ਸਬਹੈਡ/ ਸਕੀਮ	12ਵੀਂ ਯੋਜਨਾ (2012-17) ਪ੍ਰੋਜੈਕਟ		12ਵੀਂ ਪਲਾਨ ਐਸ.ਸੀ. ਐਸ.ਪੀ. ਖਰਚਾ (2012-15)	ਐਸ.ਸੀ.ਐਸ.ਪੀ 2015-16		ਸਾਲਾਨਾ ਯੋਜਨਾ 2016-17			ਐਸ.ਸੀ.ਐਸ.ਪੀ 2016-17			
		ਯੋਜਨਾ ਉਪਬੰਧ	ਐਸ.ਸੀ.ਐਸ.ਪੀ ਉਪਬੰਧ		ਪ੍ਰਵਾਨਿਤ ਉਪਬੰਧ	ਸੰਭਾਵਤ ਖਰਚਾ	ਪ੍ਰਵਾਨਿਤ ਉਪਬੰਧ			ਪ੍ਰਵਾਨਿਤ ਉਪਬੰਧ			ਕਾਲਮ 13 ਵਿੱਚੋਂ ਪੂੰਜੀ ਹਿੱਸਾ
							ਕੇਂਦਰੀ ਹਿੱਸਾ	ਰਾਜ ਦਾ ਹਿੱਸਾ	ਕੁੱਲ	ਕੇਂਦਰੀ ਹਿੱਸਾ	ਰਾਜ ਦਾ ਹਿੱਸਾ	ਕੁੱਲ	
1	2	3	4	5	6	7	8	9	10	11	12	13	14
ਐਫ.ਸੀ-02	ਸੇਮ ਵਿਰੋਧੀ/ਡਰੇਨਜ ਅਤੇ ਹੜ੍ਹ ਨਿਯੰਤ੍ਰਣ ਕਾਰਜਾਂ ਲਈ ਪ੍ਰੋਜੈਕਟ (ਆਰ.ਆਈ.ਡੀ.ਐਫ-XIII) (95:5)	100.00	5.00	0.00	0.00	0.00	0.00	0.00	0.00	0.00	0.00	0.00	0.00
ਐਫ.ਸੀ-08	ਰਾਜ ਵਿਚ ਲਿੰਕ ਡਰੇਨ/ ਸੇਮ ਕੰਟਰੋਲ, ਹੜ ਕੰਟਰੋਲ ਅਤੇ ਡਰੇਨਜ ਦੇ ਕੰਮ (ਆਰ.ਆਈ.ਡੀ.ਐਫ.- XIV)(95:5)	3822.00	191.10	65.81	6.00	0.00	0.00	0.00	0.00	0.00	0.00	0.00	0.00
ਐਫ.ਸੀ-11	ਸਤਲੁਜ ,ਬਿਆਸ ਅਤੇ ਰਾਵੀ ਦਰਿਆ ਤੇ ਅਪਾਤਕਲੀਨ ਹੜ ਸੁਰੱਖਿਆ ਮੁਹਈਆ ਕਰਵਾਉਣਾ (95:5) (ਆਰ.ਆਈ.ਡੀ.ਐਫ. XVII)	0.00	0.00	0.00	30.00	3.60	0.00	1.00	1.00	0.00	0.06	0.06	0.06
ਐਫ.ਸੀ-16	ਰਾਜ ਵਿਚ ਹੜਾਂ ਅਤੇ ਸੇਮ ਦੀ ਸਮੱਸਿਆ ਤੇ ਕਾਬੂ ਪਾਉਣ ਲਈ ਉਪਾਓ ਆਰ.ਆਈ.ਡੀ.ਐਫ. XIX(95:5)	0.00	0.00	0.00	180.00	48.00	0.00	3000.00	3000.00	0.00	180.00	180.00	180.00
ਐਫ.ਸੀ-17	ਨਾਲਿਆਂ ਦੀ ਸਫਾਈ ਅਤੇ ਅਪਗਰੇਡੇਸ਼ਨ (ਓ.ਟੀ.ਏ.ਸੀ.ਏ 2013-14)	0.00	0.00	0.00	0.00	8.98	0.00	0.00	0.00	0.00	0.00	0.00	0.00
	ਬਲਾਕ ਗਰਾਟਸ												
ਬੀ.ਜੀ.-12/ ਐਫ.ਸੀ-(18)	ਪੰਜਾਬ ਦੇ ਦੱਖਣ ਪੱਛਮੀ ਜਿਲਿਆ ਵਿਚ ਸੇਮ ਦੀ ਸਮੱਸਿਆ ਦੇ ਹਲ ਲਈ ਏਕੀਕ੍ਰਿਤ ਪ੍ਰੋਜੈਕਟ (ਏ.ਸੀ.ਏ) (75:25)	0.00	0.00	242.89	900.00	1594.98	24000.00	0.00	24000.00	1440.00	0.00	1440.00	1440.00
ਬੀ.ਜੀ(ਐਫ.ਸੀ) -05/ ਐਫ.ਸੀ-10	ਰਾਜ ਵਿਚ ਸੇਮ ਦੀ ਸਮੱਸਿਆ ਦੇ ਹਲ ਲਈ ਉਪਾਉ-ਤੇਰਵਾਂ ਵਿੱਤ ਕਮਿਸ਼ਨ	20000.00	1000.00	446.00	0.00	10.96	0.00	0.00	0.00	0.00	0.00	0.00	0.00
	ਸੀ.ਐਸ.ਐਸ-ਫਲੈਗਸ਼ਿੱਪ ਸਕੀਮ												
ਐਫ.ਸੀ-6/11-	ਸ਼ੱਕੀ/ਕਿਰਨ ਨਾਲੋਂ ਦੀ ਖੁਦਾਈ (ਸੀ.ਐਸ.ਐਸ) (60:40) (ਐਫ.ਐਮ.ਪੀ.ਏ.ਆਈ.ਬੀ.ਪੀ.)				0.06	0.00	1.00	0.00	1.00	0.06	0.00	0.06	0.06

ਸਟੇਟਮੈਂਟ-V

ਅਨੁਸੂਚਿਤ ਜਾਤੀਆਂ ਸਬ ਪਲਾਨ 2016-17
ਸਕੀਮਵਾਰ ਵੰਡਣਯੋਗ ਉਪਬੰਧ ਅਤੇ ਖਰਚਾ

(₹ ਲੱਖਾਂ ਵਿੱਚ)

ਸਕੀਮ ਕੋਡ	ਸਬਹੈਡ/ ਸਕੀਮ	12ਵੀਂ ਯੋਜਨਾ (2012-17) ਪ੍ਰੋਜੈਕਟਡ		12ਵੀਂ ਪਲਾਨ ਐਸ.ਸੀ. ਐਸ.ਪੀ. ਖਰਚਾ (2012-15)	ਐਸ.ਸੀ.ਐਸ.ਪੀ 2015-16		ਸਾਲਾਨਾ ਯੋਜਨਾ 2016-17			ਐਸ.ਸੀ.ਐਸ.ਪੀ 2016-17				
		ਯੋਜਨਾ ਉਪਬੰਧ	ਐਸ.ਸੀ.ਐਸ.ਪੀ ਉਪਬੰਧ		ਪ੍ਰਵਾਨਿਤ ਉਪਬੰਧ	ਸੰਭਾਵਤ ਖਰਚਾ	ਪ੍ਰਵਾਨਿਤ ਉਪਬੰਧ			ਪ੍ਰਵਾਨਿਤ ਉਪਬੰਧ			ਕਾਲਮ 13 ਵਿੱਚੋਂ ਪੂੰਜੀ ਹਿੱਸਾ	
							ਕੇਂਦਰੀ ਹਿੱਸਾ	ਰਾਜ ਦਾ ਹਿੱਸਾ	ਕੁੱਲ	ਕੇਂਦਰੀ ਹਿੱਸਾ	ਰਾਜ ਦਾ ਹਿੱਸਾ	ਕੁੱਲ		
1	2	3	4	5	6	7	8	9	10	11	12	13	14	
ਐਫ.ਸੀ-7/12 -	ਰਾਜ ਵਿਚ ਹੜ ਰੋਕੂ ਕੰਮਾਂ ਲਈ ਨਿਵੇਸ਼ ਕੀਤੀ ਰਾਸ਼ੀ ਦੀ ਕਲੀਅਰੈਂਸ (60:40) (ਏ.ਆਈ.ਬੀ.ਪੀ.)	37500.00	1875.00	61.65	0.06	0.00	0.60	0.40	1.00	0.00	0.00	0.00	0.00	
ਐਫ.ਸੀ-9/15 -	ਦਰਿਆ ਉੱਤੇ ਜਿਲ੍ਹਾ ਗੁਰਦਾਸਪੁਰ ਵਿਚ ਹੜਾਂ ਦੀ ਰੋਕਥਾਮ ਸਬੰਧੀ ਕੰਮ (ਐਫ.ਐਮ.ਪੀ.) (60:40) (ਏ.ਆਈ.ਬੀ.ਪੀ.)				0.06	0.00	0.60	0.40	1.00	0.00	0.00	0.00	0.00	0.00
ਐਫ.ਸੀ-12 -	ਜਿਲ੍ਹਾ ਗੁਰਦਾਸਪੁਰ, ਹੁਸ਼ਿਆਰਪੁਰ ਅਤੇ ਕਪੂਰਥਲਾ ਵਿੱਚ ਬਿਆਸ ਦਰਿਆ ਦੇ ਕਿਨਾਰਿਆਂ ਤੇ ਹੜਾਂ ਦੇ ਰੋਕਥਾਮ ਸਬੰਧੀ ਕੰਮ (ਏ.ਆਈ.ਬੀ.ਪੀ.) (60:40)				0.06	0.00	0.60	0.40	1.00	0.00	0.00	0.00	0.00	0.00
ਐਫ.ਸੀ-13	ਵਾਹੀਯੋਗ ਜਮੀਨ, ਪਿਡਾਂ ਦੀ ਆਬਾਦੀ ਅਤੇ ਸੁਰੱਖਿਆ ਸਾਧਨਾਂ ਨੂੰ ਬਚਾਉਣ ਲਈ ਦਰਿਆ ਰਾਵੀ ਅਤੇ ਇਸ ਦੀਆਂ ਬਰਾਚਾਂ ਤੇ ਭਾਰਤ ਪਕਿਸਤਾਨ ਸਰਹੱਦ ਉਪਰ ਪੈਦੇ ਇਲਾਕੀਆਂ ਵਿਚ ਹੜਾਂ ਦ ਰੋਕਥਾਮ ਸਬੰਧੀ ਕੰਮਾਂ ਦੀ ਤਜਵੀਜ (100%) (ਆਰ.ਐਮ.ਏ.ਬੀ.ਏ)				0.06	0.00	2000.00	0.00	2000.00	120.00	0.00	120.00	120.00	120.00
ਸੀ.ਐਸ.ਐਸ.ਆਪਸ਼ਨਲ ਆਦਿ														
ਸੀ.ਐਸ.(ਐਫ. ਸੀ.)-03/06	ਰਾਵੀ ਦਰਿਆ ਦੇ ਖੱਬੇ ਕਿਨਾਰੇ ਦੀ ਸੁਰੱਖਿਆ (100%)	0.00	0.00	0.00	0.00	0.00	180.00	0.00	180.00	10.80	0.00	10.80	10.80	
ਉਪ ਜੋੜ (ਸ)		61922.00	3096.10	846.01	1134.30	1683.44	26182.80	3636.20	29819.00	1570.86	218.10	1788.96	1788.96	
ਕੁਲ (ਉ+ਅ+ਦ+ਸ)		447470.56	28396.06	4138.01	6870.26	6503.31	61764.80	59236.20	121001.00	4325.78	4870.10	9195.88	9195.88	
ਊਰਜਾ ਦੇ ਗੈਰ-ਰਵਾਇਤੀ ਸਰੋਤ														
ਐਨ.ਸੀ-03	ਪੰਜਾਬ ਵਿਚ ਸੋਲਰ ਫੋਟੋਵੋਲਟਿਕ ਪ੍ਰਦਰਸ਼ਨੀ ਪ੍ਰੋਗਰਾਮ (30:30:40) (ਕੇਂਦਰੀ ਹਿੱਸਾ: ਰਾਜ ਦਾ ਹਿੱਸਾ: ਲਾਭਪਾਤਰੀਆਂ ਦਾ ਹਿੱਸਾ)	870.00	230.97	10.00	16.00	16.00	0.00	50.00	50.00	0.00	16.00	16.00	16.00	

ਸਟੇਟਮੈਂਟ-V

ਅਨੁਸੂਚਿਤ ਜਾਤੀਆਂ ਸਬ ਪਲਾਨ 2016-17
ਸਕੀਮਵਾਰ ਵੰਡਣਯੋਗ ਉਪਬੰਧ ਅਤੇ ਖਰਚਾ

(₹ ਲੱਖਾਂ ਵਿੱਚ)

ਸਕੀਮ ਕੋਡ	ਸਬਹੈਡ/ ਸਕੀਮ	12ਵੀਂ ਯੋਜਨਾ (2012-17) ਪ੍ਰੋਜੈਕਟ		12ਵੀਂ ਪਲਾਨ ਐਸ.ਸੀ. ਐਸ.ਪੀ. ਖਰਚਾ (2012-15)	ਐਸ.ਸੀ.ਐਸ.ਪੀ 2015-16		ਸਾਲਾਨਾ ਯੋਜਨਾ 2016-17			ਐਸ.ਸੀ.ਐਸ.ਪੀ 2016-17			
		ਯੋਜਨਾ ਉਪਬੰਧ	ਐਸ.ਸੀ.ਐਸ.ਪੀ ਉਪਬੰਧ		ਪ੍ਰਵਾਨਿਤ ਉਪਬੰਧ	ਸੰਭਾਵਤ ਖਰਚਾ	ਪ੍ਰਵਾਨਿਤ ਉਪਬੰਧ			ਪ੍ਰਵਾਨਿਤ ਉਪਬੰਧ			ਕਾਲਮ 13 ਵਿੱਚੋਂ ਪੂੰਜੀ ਹਿੱਸਾ
							ਕੇਂਦਰੀ ਹਿੱਸਾ	ਰਾਜ ਦਾ ਹਿੱਸਾ	ਕੁੱਲ	ਕੇਂਦਰੀ ਹਿੱਸਾ	ਰਾਜ ਦਾ ਹਿੱਸਾ	ਕੁੱਲ	
1	2	3	4	5	6	7	8	9	10	11	12	13	14
ਐਨ.ਸੀ-09	ਜਵਾਹਰ ਲਾਲ ਨਹਿਰੂ ਸੋਲਰ ਮਿਸ਼ਨ ਅਧੀਨ ਐਸ.ਪੀ.ਵੀ. ਵਾਟਰ ਪਿੰਗ ਪ੍ਰੋਗਰਾਮ (ਕੇਦਰ:ਰਾਜ:ਲਾਭਪਾਤਰੀ) (30:40:30)	1380.00	360.00	0.00	80.00	325.12	0.00	900.00	900.00	0.00	288.00	288.00	288.00
ਐਨ.ਸੀ-10	ਸੋਲਰ ਵਾਟਰ ਹੀਟਿੰਗ ਸਕੀਮ (ਕੇਦਰ:ਰਾਜ:ਲਾਭਪਾਤਰੀ) (50:25:25)	840.00	336.00	0.00	0.00	0.00	0.00	0.00	0.00	0.00	0.00	0.00	0.00
ਐਨ.ਸੀ-10(i)	ਵਿਸ਼ੇਸ਼ ਏਰੀਆ ਪ੍ਰਦਸ਼ਨੀ ਪ੍ਰੋਗਰਾਮ (ਕੇਦਰ:ਰਾਜ) (50:50)	3150.00	0.00	0.00	0.00	0.00	0.00	0.00	0.00	0.00	0.00	0.00	0.00
ਐਨ.ਸੀ-13	ਜਵਾਹਰ ਲਾਲ ਨਹਿਰੂ ਸੋਲਰ ਮਿਸ਼ਨ ਅਧੀਨ ਰਾਜ ਵਿੱਚ ਔਰਤਾਂ ਲਈ ਸੋਲਰ ਕੁਕਰ ਪ੍ਰੋਗਰਾਮ (ਕੇਦਰ:ਰਾਜ:ਲਾਭਪਾਤਰੀ) (30:40:30)	0.00	0.00	0.00	22.40	0.00	0.00	1.00	1.00	0.00	0.32	0.32	0.00
ਐਨ.ਸੀ-14	ਆਫ ਗਰੀਡ ਸੋਲਰ ਪ੍ਰੋਗਰਾਮ ਅਧੀਨ ਅਨੁਸੂਚਿਤ ਜਾਤੀਆਂ ਲਈ ਛੱਤਾਂ ਉਪਰ ਸੋਲਰ ਦਾ ਪਾਈਲਟ ਪ੍ਰੋਜੈਕਟ (ਕੇਦਰ:ਰਾਜ) (50:50)	0.00	0.00	0.00	150.00	0.00	0.00	1.00	1.00	0.00	1.00	1.00	1.00
	ਜੋੜ	6240.00	926.97	10.00	268.40	341.12	0.00	952.00	952.00	0.00	305.32	305.32	305.00
	ਉਦਯੋਗ ਅਤੇ ਖਣਿਜ												
ਵੀ.ਐਸ.ਆਈ-07	ਰਾਜ ਦੇ ਅਨੁਸੂਚਿਤ ਜਾਤੀ ਸ਼ਿਲਪਕਾਰਾਂ ਨੂੰ ਮੰਡੀਕਰਨ ਦੀਆਂ ਸਹੂਲਤਾਂ ਉਪਲੱਬਧ ਕਰਵਾਉਣ ਲਈ ਜਿਲ੍ਹਾ ਸ਼ਿਲਪਕਾਰ ਹੱਟ ਕੇਂਦਰਾਂ ਦੀ ਸਥਾਪਨਾ	500.00	500.00	0.00	0.00	0.00	0.00	0.00	0.00	0.00	0.00	0.00	0.00
ਵੀ.ਐਸ.ਆਈ-09	ਸੂਚਨਾ ਅਤੇ ਤਕਨਾਲੋਜੀ ਖੇਤਰ ਵਿੱਚ ਮਨੁੱਖੀ ਸਾਧਨਾਂ ਦਾ ਵਿਕਾਸ ਆਈ.ਟੀ/ਆਈ.ਟੀ.ਈ.ਐਸ (ਆਈ ਟੀ ਵਿਭਾਗ ਵਿੱਚ ਤਬਦੀਲ)	2500.00	625.00	0.00	0.00	0.00	0.00	0.00	0.00	0.00	0.00	0.00	0.00
	ਨਵੀਆਂ ਸਕੀਮਾਂ												
ਵੀ.ਐਸ.ਆਈ-19	ਸਟਾਰਟ-ਅੱਪ ਲਈ ਵਿੱਤੀ ਸਹਾਇਤਾ	0.00	0.00	0.00	0.00	0.00	0.00	10000.00	10000.00	0.00	1500.00	1500.00	0.00

ਸਟੇਟਮੈਂਟ-V

ਅਨੁਸੂਚਿਤ ਜਾਤੀਆਂ ਸਬ ਪਲਾਨ 2016-17
ਸਕੀਮਵਾਰ ਵੰਡਣਯੋਗ ਉਪਬੰਧ ਅਤੇ ਖਰਚਾ

(₹ ਲੱਖਾਂ ਵਿੱਚ)

ਸਕੀਮ ਕੋਡ	ਸਬਹੈਡ/ ਸਕੀਮ	12ਵੀਂ ਯੋਜਨਾ (2012-17) ਪ੍ਰੋਜੈਕਟ		12ਵੀਂ ਪਲਾਨ ਐਸ.ਸੀ. ਐਸ.ਪੀ. ਖਰਚਾ (2012-15)	ਐਸ.ਸੀ.ਐਸ.ਪੀ 2015-16		ਸਾਲਾਨਾ ਯੋਜਨਾ 2016-17			ਐਸ.ਸੀ.ਐਸ.ਪੀ 2016-17			
		ਯੋਜਨਾ ਉਪਬੰਧ	ਐਸ.ਸੀ.ਐਸ.ਪੀ ਉਪਬੰਧ		ਪ੍ਰਵਾਨਿਤ ਉਪਬੰਧ	ਸੰਭਾਵਤ ਖਰਚਾ	ਪ੍ਰਵਾਨਿਤ ਉਪਬੰਧ			ਪ੍ਰਵਾਨਿਤ ਉਪਬੰਧ			ਕਾਲਮ 13 ਵਿੱਚੋਂ ਪੂੰਜੀ ਹਿੱਸਾ
							ਕੇਂਦਰੀ ਹਿੱਸਾ	ਰਾਜ ਦਾ ਹਿੱਸਾ	ਕੁੱਲ	ਕੇਂਦਰੀ ਹਿੱਸਾ	ਰਾਜ ਦਾ ਹਿੱਸਾ	ਕੁੱਲ	
1	2	3	4	5	6	7	8	9	10	11	12	13	14
ਵੀ.ਐਸ.ਆਈ-20	ਕੰਮ ਕਰਨ ਵਾਲੀਆਂ ਔਰਤਾਂ ਲਈ ਹੋਸਟਲਾਂ ਦੀ ਉਸਾਰੀ	0.00	0.00	0.00	0.00	0.00	0.00	1000.00	1000.00	0.00	320.00	320.00	320.00
	ਜੋੜ	3000.00	1125.00	0.00	0.00	0.00	0.00	11000.00	11000.00	0.00	1820.00	1820.00	320.00
	ਸੂਚਨਾ ਤਕਨਾਲੋਜੀ												
ਆਈ.ਟੀ.-03	ਸੂਚਨਾ ਅਤੇ ਤਕਨਾਲੋਜੀ ਖੇਤਰ ਵਿੱਚ ਮਨੁੱਖੀ ਸਾਧਨਾਂ ਦਾ ਵਿਕਾਸ (ਉਦਯੋਗ ਅਤੇ ਖਣਿਜ ਸਬ ਹੈਡ ਤੋਂ ਤਬਦੀਲ ਹੋਈ ਸਕੀਮ)	0.00	0.00	0.00	12.50	0.00	0.00	1.00	1.00	0.00	0.40	0.40	0.40
	ਜੋੜ	0.00	0.00	0.00	12.50	0.00	0.00	1.00	1.00	0.00	0.40	0.40	0.40
	ਸੜਕਾਂ ਅਤੇ ਪੁੱਲ												
ਆਰ.ਬੀ-01	ਸੜਕ ਬੁਨਿਆਦੀ ਢਾਂਚੇ ਲਈ ਵਿਸ਼ਵ ਬੈਂਕ ਸਕੀਮ (85:15)	42438.00	2122.00	1133.00	500.00	500.00	0.00	10000.00	10000.00	0.00	500.00	500.00	500.00
ਆਰ.ਬੀ-02	ਸੜਕਾਂ ਦੇ ਨਿਰਮਾਣ/ਚੌੜਾ ਕਰਨ ਅਤੇ ਪੁੱਲਾਂ ਦੇ ਨਿਰਮਾਣ ਅਤੇ ਬੁਨਿਆਦੀ ਢਾਂਚੇ ਲਈ ਨਾਬਾਰਡ ਦੁਆਰਾ ਸਹਾਇਤਾ ਪ੍ਰਾਪਤ ਪ੍ਰਾਜੈਕਟ ਆਰਆਈਡੀਐਫ-(XII-XIV) (80:20) ਉਪਬੰਧ 230.00 ਕਰੋੜ												
ਆਰ.ਬੀ.-2(A)	74 ਪੇਂਡੂ ਸੜਕਾਂ ਅਤੇ 15 ਪੁੱਲਾਂ ਦਾ ਪ੍ਰੋਜੈਕਟ (XII)						0.00	3.50	3.50	0.00	0.00	0.00	0.00
ਆਰ.ਬੀ.-2(B)	6 ਪੇਂਡੂ ਸੜਕਾਂ ਅਤੇ 2 ਪੁੱਲਾਂ ਦਾ ਪ੍ਰੋਜੈਕਟ XII-(i)						0.00	0.50	0.50	0.00	0.00	0.00	0.00
ਆਰ.ਬੀ.-2(C)	15 ਪੇਂਡੂ ਸੜਕਾਂ ਦਾ ਪ੍ਰੋਜੈਕਟ						0.00	0.00	0.00	0.00	0.00	0.00	0.00
ਆਰ.ਬੀ.-2(D)	20 ਪੇਂਡੂ ਸੜਕਾਂ ਅਤੇ 18 ਪੁੱਲਾਂ ਦਾ ਪ੍ਰੋਜੈਕਟ (XIII)						0.00	188.00	188.00	0.00	10.00	10.00	10.00
ਆਰ.ਬੀ.-2(E)	59 ਪੇਂਡੂ ਸੜਕਾਂ ਅਤੇ 1 ਪੁੱਲ ਦਾ ਪ੍ਰੋਜੈਕਟ (XIV)						0.00	1.00	1.00	0.00	0.00	0.00	0.00
ਆਰ.ਬੀ.-2(F)	66 ਪੇਂਡੂ ਸੜਕਾਂ ਅਤੇ 10 ਪੁੱਲਾਂ ਦਾ ਪ੍ਰੋਜੈਕਟ XIV (ii)	155000.00	7750.00	413.00	0.00	900.00	0.00	68.00	68.00	0.00	3.50	3.50	3.50

ਸਟੇਟਮੈਂਟ-V

ਅਨੁਸੂਚਿਤ ਜਾਤੀਆਂ ਸਬ ਪਲਾਨ 2016-17
ਸਕੀਮਵਾਰ ਵੰਡਣਯੋਗ ਉਪਬੰਧ ਅਤੇ ਖਰਚਾ

(₹ ਲੱਖਾਂ ਵਿੱਚ)

ਸਕੀਮ ਕੋਡ	ਸਬਹੈਡ/ ਸਕੀਮ	12ਵੀਂ ਯੋਜਨਾ (2012-17) ਪ੍ਰੋਜੈਕਟ		12ਵੀਂ ਪਲਾਨ ਐਸ.ਸੀ. ਐਸ.ਪੀ. ਖਰਚਾ (2012-15)	ਐਸ.ਸੀ.ਐਸ.ਪੀ 2015-16		ਸਾਲਾਨਾ ਯੋਜਨਾ 2016-17			ਐਸ.ਸੀ.ਐਸ.ਪੀ 2016-17			
		ਯੋਜਨਾ ਉਪਬੰਧ	ਐਸ.ਸੀ.ਐਸ.ਪੀ ਉਪਬੰਧ		ਪ੍ਰਵਾਨਿਤ ਉਪਬੰਧ	ਸੰਭਾਵਤ ਖਰਚਾ	ਪ੍ਰਵਾਨਿਤ ਉਪਬੰਧ			ਪ੍ਰਵਾਨਿਤ ਉਪਬੰਧ			ਕਾਲਮ 13 ਵਿੱਚੋਂ ਪੂੰਜੀ ਹਿੱਸਾ
							ਕੇਂਦਰੀ ਹਿੱਸਾ	ਰਾਜ ਦਾ ਹਿੱਸਾ	ਕੁੱਲ	ਕੇਂਦਰੀ ਹਿੱਸਾ	ਰਾਜ ਦਾ ਹਿੱਸਾ	ਕੁੱਲ	
1	2	3	4	5	6	7	8	9	10	11	12	13	14
ਆਰ.ਬੀ.-2(G)	11 ਪੇਂਡੂ ਸੜਕਾਂ ਅਤੇ 9 ਪੁਲਾਂ ਦਾ ਪ੍ਰੋਜੈਕਟ (XV)						0.00	40.00	40.00	0.00	2.00	2.00	2.00
ਆਰ.ਬੀ.-2(H)	15 ਜ਼ਿਲ੍ਹਿਆਂ ਵਿੱਚ 38 ਪੇਂਡੂ ਸੜਕਾਂ ਅਤੇ 1 ਪੁਲ ਦਾ ਪ੍ਰੋਜੈਕਟ (XVI)						0.00	175.00	175.00	0.00	8.75	8.75	8.75
ਆਰ.ਬੀ.-2(I)	ਤਰਨ ਤਾਰਨ ਜ਼ਿਲ੍ਹੇ ਵਿੱਚ 55 ਪੇਂਡੂ ਸੜਕਾਂ ਅਤੇ 2 ਪੁਲਾਂ ਦਾ ਪ੍ਰੋਜੈਕਟ XVI (ii)						0.00	135.00	135.00	0.00	6.75	6.75	6.75
ਆਰ.ਬੀ.-2(J)	ਪੰਜਾਬ ਰਾਜ ਦੇ 3 ਜ਼ਿਲ੍ਹਿਆਂ ਵਿੱਚ 5 ਪੇਂਡੂ ਸੜਕਾਂ ਅਤੇ 1 ਪੁਲ ਦਾ ਪ੍ਰੋਜੈਕਟ XVI (ii)						0.00	583.00	583.00	0.00	29.00	29.00	29.00
ਆਰ.ਬੀ.-2(K)	7 ਪੇਂਡੂ ਸੜਕਾਂ (XVII)						0.00	3000.00	3000.00	0.00	150.00	150.00	150.00
ਆਰ.ਬੀ.-2(L)	101 ਪੇਂਡੂ ਸੜਕਾਂ ਦਾ ਪ੍ਰੋਜੈਕਟ ਆਰ.ਆਈ.ਡੀ.ਐਫ (XIX)						0.00	2200.00	2200.00	0.00	110.00	110.00	110.00
ਆਰ.ਬੀ.-2(M)	ਪੰਜਾਬ ਰਾਜ ਵਿੱਚ ਪੇਂਡੂ ਸੜਕਾਂ ਅਤੇ ਪੁਲਾਂ ਦਾ ਪ੍ਰੋਜੈਕਟ (XXI)						0.00	16606.00	16606.00	0.00	830.00	830.00	830.00
ਆਰ.ਬੀ.-04	ਮੌਜੂਦਾ ਸੜਕਾਂ ਨੂੰ ਚੌੜਾ ਕਰਨਾ ਅਤੇ ਦਰਜਾ ਵਧਾਉਣਾ	52000.00	2600.00	90.00	0.00	0.00	0.00	0.00	0.00	0.00	0.00	0.00	0.00
ਆਰ.ਬੀ.-04(ii)	ਪ੍ਰਧਾਨ ਮੰਤਰੀ ਗ੍ਰਾਮ ਸੜਕ ਯੋਜਨਾ ਅਧੀਨ ਸੜਕਾਂ ਦੀ ਅਪਗਰੇਡੇਸ਼ਨ ਲਈ ਰਾਜ ਦਾ ਹਿੱਸਾ	7500.00	375.00	54.00	0.00	0.00	0.00	2.00	2.00	0.00	0.00	0.00	0.00
ਆਰ.ਬੀ.-04(iii)	ਪ੍ਰਧਾਨ ਮੰਤਰੀ ਗ੍ਰਾਮ ਸੜਕ ਯੋਜਨਾ ਅਧੀਨ ਸੜਕਾਂ ਦੇ ਰੱਖ ਰਖਾਵ ਲਈ ਰਾਜ ਦਾ ਹਿੱਸਾ	42500.00	2125.00	0.00	0.00	0.00	0.00	0.00	0.00	0.00	0.00	0.00	0.00
ਆਰ.ਬੀ.-05	ਆਰ.ਆਈ.ਡੀ.ਐਫ-XIX ਅਧੀਨ 380 ਦਿਹਾਤੀ ਸੜਕਾਂ ਦੀ ਅਪਗਰੇਡੇਸ਼ਨ (80:20) (ਨਾਬਾਰਡ)	0.00	0.00	0.00	0.05	325.00	0.00	1457.00	1457.00	0.00	72.85	72.85	72.85
ਆਰ.ਬੀ.-06	ਦਿਹਾਤੀ ਖੇਤਰਾਂ ਵਿੱਚ ਲਿੰਕ ਸੜਕਾਂ ਅਤੇ ਬੁਨਿਆਦੀ ਢਾਂਚੇ ਦਾ ਵਿਕਾਸ ਲਈ ਪ੍ਰੋਜੈਕਟ (ਆਰ.ਡੀ.ਐਫ ਤਹਿਤ ਫੰਡਿੰਗ)	0.00	0.00	1500.00	2000.00	579.45	0.00	1.00	1.00	0.00	0.00	0.00	0.00

ਸਟੇਟਮੈਂਟ-V

ਅਨੁਸੂਚਿਤ ਜਾਤੀਆਂ ਸਬ ਪਲਾਨ 2016-17
ਸਕੀਮਵਾਰ ਵੰਡਣਯੋਗ ਉਪਬੰਧ ਅਤੇ ਖਰਚਾ

(₹ ਲੱਖਾਂ ਵਿੱਚ)

ਸਕੀਮ ਕੋਡ	ਸਬਹੈਡ/ ਸਕੀਮ	12ਵੀਂ ਯੋਜਨਾ (2012-17) ਪ੍ਰੋਜੈਕਟਡ		12ਵੀਂ ਪਲਾਨ ਐਸ.ਸੀ. ਐਸ.ਪੀ. ਖਰਚਾ (2012-15)	ਐਸ.ਸੀ.ਐਸ.ਪੀ 2015-16		ਸਾਲਾਨਾ ਯੋਜਨਾ 2016-17			ਐਸ.ਸੀ.ਐਸ.ਪੀ 2016-17			
		ਯੋਜਨਾ ਉਪਬੰਧ	ਐਸ.ਸੀ.ਐਸ.ਪੀ ਉਪਬੰਧ		ਪ੍ਰਵਾਨਿਤ ਉਪਬੰਧ	ਸੰਭਾਵਤ ਖਰਚਾ	ਪ੍ਰਵਾਨਿਤ ਉਪਬੰਧ			ਪ੍ਰਵਾਨਿਤ ਉਪਬੰਧ			ਕਾਲਮ 13 ਵਿੱਚੋਂ ਪੂੰਜੀ ਹਿੱਸਾ
							ਕੇਂਦਰੀ ਹਿੱਸਾ	ਰਾਜ ਦਾ ਹਿੱਸਾ	ਕੁੱਲ	ਕੇਂਦਰੀ ਹਿੱਸਾ	ਰਾਜ ਦਾ ਹਿੱਸਾ	ਕੁੱਲ	
1	2	3	4	5	6	7	8	9	10	11	12	13	14
ਆਰ.ਬੀ-09	ਪੇਡੂ ਵਿਕਾਸ ਫੰਡ ਵਿੱਚੋਂ ਫਾਈਨਾਨਸ ਕੀਤੀਆਂ ਜਾਣ ਵਾਲੀਆਂ ਦਿਹਾਤੀ ਸੜਕਾਂ ਦੀ ਮਜ਼ਬੂਤੀ	0.00	0.00	0.00	1500.00	1500.00	0.00	30000.00	30000.00	0.00	1500.00	1500.00	1500.00
ਆਰ.ਬੀ-10	ਪਲਾਨ ਸੜਕਾਂ ਦੀ ਸਪੈਸਲ ਮੁਰੰਮਤ	0.00	0.00	0.00	750.00	15.00	0.00	3130.00	3130.00	0.00	156.50	156.50	156.50
	ਬਲਾਕ ਗਰਾਟਜ												
ਬੀ.ਜੀ-06 (ਆਰ.ਬੀ-03)	ਕੇਂਦਰੀ ਸੜਕ ਫੰਡ (ਸੀ.ਆਰ.ਐਫ)	45000.00	2250.00	638.00	350.00	350.00	7000.00	0.00	7000.00	350.00	0.00	350.00	350.00
	ਸੀ.ਐਸ.ਐਸ-ਫਲੈਗਸ਼ਿੱਪ ਸਕੀਮ												
ਸੀ.ਐਸ (ਆਰ.ਬੀ) -11 (i)	ਪ੍ਰਧਾਨ ਮੰਤਰੀ ਗਰਾਮ ਸੜਕ ਯੋਜਨਾ (ਪੀ.ਐਮ.ਜੀ.ਐਸ.ਵਾਈ-I)(100%) ਵਧਵੀ 60:40	0.00	0.00	0.00	1510.00	1675.00	21000.00	14000.00	35000.00	1050.00	700.00	1750.00	1750.00
ਸੀ.ਐਸ(ਆਰ.ਬੀ)-11 (ii)	ਪ੍ਰਧਾਨ ਮੰਤਰੀ ਗਰਾਮ ਸੜਕ ਯੋਜਨਾ (ਪੀ.ਐਮ.ਜੀ.ਐਸ.ਵਾਈ-II)(60:40)	0.00	0.00	0.00	0.05	0.00	1.00	0.00	1.00	0.05	0.00	0.05	0.05
	ਜੋੜ	344438.00	17222.00	3828.00	6610.10	5844.45	28001.00	81590.00	109591.00	1400.05	4079.35	5479.40	5479.40
	ਵਿਗਿਆਨ, ਤਕਨਾਲੋਜੀ ਅਤੇ ਵਾਤਾਵਰਣ												
ਐਸ.ਆਰ-07	ਸਾਇੰਸ ਸਿਟੀ ਵੇਖਣ ਆਉਂਦੇ ਸਰਕਾਰੀ ਸਕੂਲਾਂ ਦੇ ਵਿਦਿਆਰਥੀਆਂ ਲਈ ਸਬਸਿਡੀ	1150.00	625.00	150.00	25.00	25.00	0.00	100.00	100.00	0.00	50.00	50.00	0.00
ਐਸ.ਆਰ-11	ਪੰਜਾਬ ਦੇ ਏਨੀਡੈਮਿਕ ਖੇਤਰ ਵਿੱਚ ਗਰਭਵਤੀ ਅ.ਜਾਤੀ ਔਰਤਾਂ ਵਿੱਚ ਫਲੋਰਾਈਡ ਅਤੇ ਆਕਸੀਡੇਟਿਵ ਦਬਾਅ ਦੇ ਪੱਧਰ ਦਾ ਨਿਰਧਾਰਨ ਅਤੇ ਉਸ ਦੀ ਰੋਕਥਾਮ ਅਤੇ ਪ੍ਰਬੰਧਨ	0.00	0.00	5.00	5.00	5.00	0.00	5.00	5.00	0.00	5.00	5.00	0.00
ਐਸ.ਆਰ-12	ਬਾਗਬਾਨੀ ਅਤੇ ਸਬੰਧਤ ਚੰਦਿਆਂ ਵਿੱਚ ਤਕਨੀਕੀ ਕਾਢਾਂ ਨਾਲ ਅਨੁਸੂਚਿਤ ਜਾਤਾਂ ਦਾ ਸਮਾਜਿਕ /ਆਰਥਿਕ ਵਿਕਾਸ	0.00	0.00	5.00	5.00	5.00	0.00	10.00	10.00	0.00	10.00	10.00	0.00
	ਜੋੜ	1150.00	625.00	160.00	35.00	35.00	0.00	115.00	115.00	0.00	65.00	65.00	0.00

ਸਟੇਟਮੈਂਟ-V

ਅਨੁਸੂਚਿਤ ਜਾਤੀਆਂ ਸਬ ਪਲਾਨ 2016-17
ਸਕੀਮਵਾਰ ਵੰਡਣਯੋਗ ਉਪਬੰਧ ਅਤੇ ਖਰਚਾ

(₹ ਲੱਖਾਂ ਵਿੱਚ)

ਸਕੀਮ ਕੋਡ	ਸਬਹੈਡ/ ਸਕੀਮ	12ਵੀਂ ਯੋਜਨਾ (2012-17) ਪ੍ਰੋਜੈਕਟਡ		12ਵੀਂ ਪਲਾਨ ਐਸ.ਸੀ. ਐਸ.ਪੀ. ਖਰਚਾ (2012-15)	ਐਸ.ਸੀ.ਐਸ.ਪੀ 2015-16		ਸਾਲਾਨਾ ਯੋਜਨਾ 2016-17			ਐਸ.ਸੀ.ਐਸ.ਪੀ 2016-17			
		ਯੋਜਨਾ ਉਪਬੰਧ	ਐਸ.ਸੀ.ਐਸ.ਪੀ ਉਪਬੰਧ		ਪ੍ਰਵਾਨਿਤ ਉਪਬੰਧ	ਸੰਭਾਵਤ ਖਰਚਾ	ਪ੍ਰਵਾਨਿਤ ਉਪਬੰਧ			ਪ੍ਰਵਾਨਿਤ ਉਪਬੰਧ			ਕਾਲਮ 13 ਵਿੱਚੋਂ ਪੂੰਜੀ ਹਿੱਸਾ
							ਕੇਂਦਰੀ ਹਿੱਸਾ	ਰਾਜ ਦਾ ਹਿੱਸਾ	ਕੁੱਲ	ਕੇਂਦਰੀ ਹਿੱਸਾ	ਰਾਜ ਦਾ ਹਿੱਸਾ	ਕੁੱਲ	
1	2	3	4	5	6	7	8	9	10	11	12	13	14
	ਇਕਾਲੋਜੀ ਅਤੇ ਵਾਤਾਵਰਣ												
	ਨਵੀਂ ਸਕੀਮ												
ਈ.ਈ-17	ਵਾਟਰ ਹਾਈਕਾਸਿਥ ਵੀਡ ਤੋ ਹੱਥ ਕਰਘਾ ਤਿਆਰ ਕਰਕੇ ਅਨੁਸੂਚਿਤ ਜਾਤੀਆਂ ਦੀਆਂ ਲੋਕਲ ਦਿਹਾਤੀ ਔਰਤਾਂ ਲਈ ਉਪਜਿਵਿਕਾ ਉਤਪੰਨ ਕਰਨਾ	0.00	0.00	0.00	5.00	5.00	0.00	20.00	20.00	0.00	20.00	20.00	0.00
	ਜੋੜ	0.00	0.00	0.00	5.00	5.00	0.00	20.00	20.00	0.00	20.00	20.00	0.00
	ਸਕੱਤਰੇਤ ਆਰਥਿਕ ਸੇਵਾਵਾਂ												
	ਰਾਜ ਪੱਧਰੀ ਸਕੀਮਾਂ												
ਪੀ.ਐਮ-06	ਗੈਰ-ਸਰਕਾਰੀ ਸੰਸਥਾਵਾਂ ਨੂੰ ਸਹਾਇਤਾ	2750.00	825.00	224.85	160.00	180.00	0.00	1000.00	1000.00	0.00	320.00	320.00	0.00
ਪੀ.ਐਮ-10	ਰਾਜ ਪੱਧਰੀ ਉਪਰਾਲੇ (ਪੰਜਾਬ ਨਿਰਮਾਣ ਪ੍ਰੋਗਰਾਮ)	500.00	175.00	1666.50	640.00	960.00	0.00	3000.00	3000.00	0.00	960.00	960.00	960.00
ਪੀ.ਐਮ-13	ਪੰਜਾਬ ਰਾਜ ਯੋਜਨਾ ਬੋਰਡ ਵਿੱਚ ਨੌਜਵਾਨ ਉਦਮੀਆਂ ਨੂੰ ਰੱਖਣਾ	0.00	0.00	0.00	6.25	2.00	0.00	12.00	12.00	0.00	3.00	3.00	0.00
ਪੀ.ਐਮ-21	ਮੁੱਖ ਮੰਤਰੀ ਪੇਡੂ ਵਿਕਾਸ ਯੋਜਨਾ	0.00	0.00	0.00	19200.00	0.32	0.00	0.00	0.00	0.00	0.00	0.00	0.00
	ਬਲਾਕ ਗਰਾਂਟਸ												
ਬੀ.ਜੀ-5/ (ਪੀ.ਐਮ)-16	ਯੂ.ਆਈ.ਡੀ. ਜਾਰੀ ਕਰਨ ਲਈ ਸਹਾਇਤਾ (ਪੰਜਾਬ ਵਿੱਚ ਯੂ.ਆਈ.ਡੀ. ਜਾਰੀ ਕਰਨ ਲਈ)(13ਵਾਂ ਵਿੱਤ ਕਮਿਸ਼ਨ)	2160.00	626.40	29.00	0.32	0.00	1.00	0.00	1.00	0.32	0.00	0.32	0.00
ਬੀ.ਜੀ-5/(ਪੀ.ਐਮ)-17	ਜਿਲ੍ਹਾ ਇੰਨੋਵੇਸ਼ਨ ਫੰਡ (13ਵਾਂ ਵਿੱਤ ਕਮਿਸ਼ਨ)	5000.00	1550.00	354.07	0.00	262.08	0.10	0.00	0.10	0.00	0.00	0.00	0.00
ਬੀ.ਜੀ-5/(ਪੀ.ਐਮ)-18	ਕੱਠੀ ਖੇਤਰ ਦਾ ਵਿਕਾਸ (13ਵਾਂ ਵਿੱਤ ਕਮਿਸ਼ਨ)	25000.00	6250.00	3858.50	0.32	0.32	1.00	0.00	1.00	0.32	0.00	0.32	0.00
	ਸੀ.ਐਸ.ਐਸ-ਹੋਰ ਸਕੀਮ												
ਸੀ.ਐਸ (ਪੀ.ਐਮ)-19	ਸਰਹੱਦੀ ਖੇਤਰ ਦਾ ਵਿਕਾਸ (ਬੀ.ਏ.ਡੀ.ਪੀ)(ਏ.ਸੀ.ਏ) (100%)	20000.00	7000.00	3665.24	1280.00	1220.48	4000.00	0.00	4000.00	1280.00	0.00	1280.00	1280.00
	ਜੋੜ (ਰਾਜ ਪੱਧਰ)	55410.00	16426.40	9798.16	21286.89	2625.20	4002.10	4012.00	8014.10	1280.64	1283.00	2563.64	2240.00

ਸਟੇਟਮੈਂਟ-V

ਅਨੁਸੂਚਿਤ ਜਾਤੀਆਂ ਸਬ ਪਲਾਨ 2016-17
ਸਕੀਮਵਾਰ ਵੰਡਣਯੋਗ ਉਪਬੰਧ ਅਤੇ ਖਰਚਾ

(₹ ਲੱਖਾਂ ਵਿੱਚ)

ਸਕੀਮ ਕੋਡ	ਸਬਰੈਡ/ ਸਕੀਮ	12ਵੀਂ ਯੋਜਨਾ (2012-17) ਪ੍ਰੋਜੈਕਟਡ		12ਵੀਂ ਪਲਾਨ ਐਸ.ਸੀ. ਐਸ.ਪੀ. ਖਰਚਾ (2012-15)	ਐਸ.ਸੀ.ਐਸ.ਪੀ 2015-16		ਸਾਲਾਨਾ ਯੋਜਨਾ 2016-17			ਐਸ.ਸੀ.ਐਸ.ਪੀ 2016-17			
		ਯੋਜਨਾ ਉਪਬੰਧ	ਐਸ.ਸੀ.ਐਸ.ਪੀ ਉਪਬੰਧ		ਪ੍ਰਵਾਨਿਤ ਉਪਬੰਧ	ਸੰਭਾਵਤ ਖਰਚਾ	ਪ੍ਰਵਾਨਿਤ ਉਪਬੰਧ			ਪ੍ਰਵਾਨਿਤ ਉਪਬੰਧ			ਕਾਲਮ 13 ਵਿੱਚੋਂ ਪੂੰਜੀ ਹਿੱਸਾ
							ਕੇਂਦਰੀ ਹਿੱਸਾ	ਰਾਜ ਦਾ ਹਿੱਸਾ	ਕੁੱਲ	ਕੇਂਦਰੀ ਹਿੱਸਾ	ਰਾਜ ਦਾ ਹਿੱਸਾ	ਕੁੱਲ	
1	2	3	4	5	6	7	8	9	10	11	12	13	14
	ਜ਼ਿਲ੍ਹਾ ਪੱਧਰੀ ਸਕੀਮਾਂ												
ਪੀ.ਐਮ -3	ਮੁੱਖ ਮੰਤਰੀ/ਉਪ ਮੁੱਖ ਮੰਤਰੀ/ਵਿੱਤ ਮੰਤਰੀ) ਦੇ ਬੰਧਨ ਮੁਕਤ ਫੰਡ	15000.00	5250.00	1514.22	480.00	480.00	0.00	1500.00	1500.00	0.00	480.00	480.00	480.00
ਪੀ.ਐਮ-5	ਜ਼ਿਲ੍ਹਾ ਯੋਜਨਾ ਕਮੇਟੀਆਂ ਦੇ ਬੰਧਨ ਮੁਕਤ ਫੰਡ	15000.00	5250.00	636.44	0.32	352.00	0.00	1500.00	1500.00	0.00	480.00	480.00	480.00
	ਬਲਾਕ ਗਰਾਟਜ												
ਬੀ.ਜੀ-5/ (ਪੀ.ਐਮ) -6	ਸਰਹੱਦੀ ਖੇਤਰ ਵਿਕਾਸ (ਸਰਹੱਦੀ ਖੇਤਰ ਵਿਕਾਸ ਪ੍ਰੋਗਰਾਮ) -13ਵਾਂ ਵਿੱਤ ਕਮਿਸ਼ਨ	25000.00	8750.00	5142.18	0.32	0.00	0.00	0.00	0.00	0.00	0.00	0.00	0.00
	ਜੋੜ (ਜ਼ਿਲ੍ਹਾ ਪੱਧਰ)	55000.00	19250.00	7292.84	480.64	832.00	0.00	3000.00	3000.00	0.00	960.00	960.00	960.00
	ਜੋੜ (ਰਾਜ ਪੱਧਰ + ਜ਼ਿਲ੍ਹਾ ਪੱਧਰ)	110410.00	35676.40	17091.00	21767.53	3457.20	4002.10	7012.00	11014.10	1280.64	2243.00	3523.64	3200.00
	ਸੈਨਸਿਜ ਸਰਵੇ ਅਤੇ ਸਟੇਟਿਸਟਿਕ												
ਸੀ.ਐਸ.ਐਸ.ਟੀ 2/4	ਅਰਥ ਅਤੇ ਅੰਕੜਾ ਸੰਗਠਨ ਵਿਚ ਨੌਜਵਾਨ ਉਦਮੀ ਰੱਖਣਾ	0.00	0.00	0.00	12.50	3.88	0.00	20.00	20.00	0.00	5.00	5.00	0.00
	ਨਵੀਂ ਸਕੀਮ												
ਸੀ.ਐਸ.ਐਸ. ਟੀ-11	ਅਰਥ ਅਤੇ ਅੰਕੜਾ ਸੰਗਠਨ ਵਿਚ ਅੰਕੜਾ/ਆਈ.ਟੀ.ਪ੍ਰੋਫੈਸ਼ਨਲ ਰੱਖਣਾ	0.00	0.00	0.00	0.00	0.00	0.00	165.00	165.00	0.00	30.00	30.00	0.00
	ਜੋੜ	0.00	0.00	0.00	12.50	3.88	0.00	185.00	185.00	0.00	35.00	35.00	0.00
	ਸਿਵਲ ਸਪਲਾਈ												
	ਰਾਜ ਪੱਧਰੀ ਸਕੀਮ												
	ਨਵੀਂ ਸਕੀਮ												
ਸੀ.ਐਸ-05	ਨਵੀਂ ਆਟਾ ਦਾਲ ਸਕੀਮ	0.00	0.00	0.00	28000.00	14000.00	0.00	70000.00	70000.00	0.00	49000.00	49000.00	0.00
	ਜੋੜ	0.00	0.00	0.00	28000.00	14000.00	0.00	70000.00	70000.00	0.00	49000.00	49000.00	0.00
	ਆਮ ਸਿੱਖਿਆ												
ਉ	ਐਲੀਮੈਂਟਰੀ ਸਿੱਖਿਆ												
ਈ.ਡੀ.ਈ-02	ਸਰਵ ਸਿੱਖਿਆ ਅਭਿਆਨ ਪ੍ਰੋਗਰਾਮ ਨੂੰ ਲਾਗੂ ਕਰਨ ਲਈ 13ਵੇਂ ਵਿੱਤ ਕਮਿਸ਼ਨ ਵਲੋਂ ਰਾਜ ਨੂੰ ਸਹਾਇਤਾ	14700.00	9114.00	7172.16	0.00	0.00	0.00	0.00	0.00	0.00	0.00	0.00	0.00

ਸਟੇਟਮੈਂਟ-V

ਅਨੁਸੂਚਿਤ ਜਾਤੀਆਂ ਸਬ ਪਲਾਨ 2016-17
ਸਕੀਮਵਾਰ ਵੰਡਣਯੋਗ ਉਪਬੰਧ ਅਤੇ ਖਰਚਾ

(₹ ਲੱਖਾਂ ਵਿੱਚ)

ਸਕੀਮ ਕੋਡ	ਸਬਰੈਡ/ ਸਕੀਮ	12ਵੀਂ ਯੋਜਨਾ (2012-17) ਪ੍ਰੋਜੈਕਟਡ		12ਵੀਂ ਪਲਾਨ ਐਸ.ਸੀ. ਐਸ.ਪੀ. ਖਰਚਾ (2012-15)	ਐਸ.ਸੀ.ਐਸ.ਪੀ 2015-16		ਸਾਲਾਨਾ ਯੋਜਨਾ 2016-17			ਐਸ.ਸੀ.ਐਸ.ਪੀ 2016-17			
		ਯੋਜਨਾ ਉਪਬੰਧ	ਐਸ.ਸੀ.ਐਸ.ਪੀ ਉਪਬੰਧ		ਪ੍ਰਵਾਨਿਤ ਉਪਬੰਧ	ਸੰਭਾਵਤ ਖਰਚਾ	ਪ੍ਰਵਾਨਿਤ ਉਪਬੰਧ			ਪ੍ਰਵਾਨਿਤ ਉਪਬੰਧ			ਕਾਲਮ 13 ਵਿਚੋਂ ਪੂੰਜੀ ਹਿੱਸਾ
							ਕੇਂਦਰੀ ਹਿੱਸਾ	ਰਾਜ ਦਾ ਹਿੱਸਾ	ਕੁੱਲ	ਕੇਂਦਰੀ ਹਿੱਸਾ	ਰਾਜ ਦਾ ਹਿੱਸਾ	ਕੁੱਲ	
1	2	3	4	5	6	7	8	9	10	11	12	13	14
ਈ.ਡੀ.ਈ-04/5	ਰਾਜ ਵਿਚ ਐਜੂਕੇਟ ਪ੍ਰੋਜੈਕਟ ਨੂੰ ਲਾਗੂ ਕਰਨਾ (ਪਹਿਲਾਂ ਨਾਬਾਰਡ)	36500.00	18250.00	509.16	64.00	64.00	0.00	2000.00	2000.00	0.00	640.00	640.00	640.00
ਈ.ਡੀ.ਈ-05	ਸਰਕਾਰੀ ਸਕੂਲਾਂ ਵਿੱਚ ਪ੍ਰਾਇਮਰੀ ਪੱਧਰ ਤੱਕ ਦੇ ਵਿਦਿਆਰਥੀਆਂ ਲਈ ਫਰਨੀਚਰ ਮੁਹੱਈਆ ਕਰਵਾਉਣਾ	4000.00	2480.00	0.00	0.00	0.00	0.00	0.00	0.00	0.00	0.00	0.00	0.00
ਈ.ਡੀ.ਈ-06	ਮਿਡ ਡੇ ਮੀਲ ਲਈ ਬਰਤਨ ਮੁਹੱਈਆ ਕਰਵਾਉਣਾ	500.00	310.00	62.00	0.00	0.00	0.00	0.00	0.00	0.00	0.00	0.00	0.00
ਈ.ਡੀ.ਈ-07	ਸਕੰਡਰੀ ਪੱਧਰ ਤੇ ਅੰਗਰੀਣਾ ਲਈ ਸੰਮਿਲਤ ਸਿਖਿਆ ਲਈ ਰਾਜ ਸਹਾਇਤਾ (ਆਈ.ਈ.ਡੀ.ਐਸ.ਐਸ.)	0.00	0.00	0.00	14.80	11.20	0.00	45.00	45.00	0.00	14.40	14.40	0.00
ਈ.ਡੀ.ਈ-08	ਸਰਵ ਸਿਖਿਆ ਪ੍ਰੋਗਰਾਮ ਅਧੀਨ ਕੰਮ ਕਰਦੇ ਸਿਖਿਆ ਵਲੰਟੀਅਰਾਂ(ਸਿਖਿਆ ਕਰਮੀਆਂ) ਦੇ ਵਧਾਏ ਗਏ ਮਾਨਭੱਤੇ ਤੇ ਆਉਣ ਵਾਲੇ ਖਰਚੇ ਲਈ ਬਜਟ	0.00	0.00	462.34	0.25	0.00	0.00	1.00	1.00	0.00	0.25	0.25	0.00
ਈ.ਡੀ.ਈ-08/1/2(i)	ਸਰਵ ਸਿੱਖਿਆ ਅਭਿਆਨ ਪ੍ਰੋਗਰਾਮ ਅਧੀਨ ਵਿਸ਼ੇਸ਼ ਟ੍ਰੇਨਰਾਂ ਦੇ ਵੱਧੇ ਹੋਏ ਮਾਨਭੱਤੇ ਦੀ ਪੂਰਤੀ ਲਈ ਬਜਟ ਘਾਟੇ ਦੀ ਵਿਵਸਥਾ (ਤਨਖਾਹ)	0.00	0.00	797.55	750.00	1253.08	0.00	4160.40	4160.40	0.00	1040.00	1040.00	0.00
	ਸੀ.ਐਸ.ਐਸ-ਫਲੋਗਿਊਪ ਸਕੀਮ												
ਈ.ਡੀ.ਈ-03/2	ਮੁੱਢਲੀ ਸਿਖਿਆ ਦੀ ਸਹਾਇਤਾ ਰਾਸ਼ਟਰੀ ਪੋਸ਼ਨ ਪ੍ਰੋਗਰਾਮ (ਐਮ.ਡੀ.ਐਮ) (60:40)	198544.00	123097.28	36691.31	17185.78	13020.00	15000.00	10000.00	25000.00	9300.00	6200.00	15500.00	0.00
ਈ.ਡੀ.ਈ-01	ਸਰਵ ਸਿੱਖਿਆ ਅਭਿਆਨ ਸਮੇਤ ਸਿਖਿਆ ਗਰੰਟੀ ਸਕੀਮ, ਲੜਕੀਆਂ ਲਈ ਐਲੀਮੈਂਟਰੀ ਪੱਧਰ ਤੱਕ ਸਿਖਿਆ ਸਬੰਧੀ ਰਾਸ਼ਟਰੀ ਪ੍ਰੋਗਰਾਮ ਅਤੇ ਕਸਤੂਰਬਾ ਗਾਂਧੀ ਬਾਲਿਕਾ ਵਿਦਿਆਲਿਆ (60:40)	323000.00	200260.00	51508.95	55180.00	43400.00	45000.00	30000.00	75000.00	27900.00	18600.00	46500.00	6045.00

ਸਟੇਟਮੈਂਟ-V

ਅਨੁਸੂਚਿਤ ਜਾਤੀਆਂ ਸਬ ਪਲਾਨ 2016-17
ਸਕੀਮਵਾਰ ਵੰਡਣਯੋਗ ਉਪਬੰਧ ਅਤੇ ਖਰਚਾ

(₹ ਲੱਖਾਂ ਵਿੱਚ)

ਸਕੀਮ ਕੋਡ	ਸਬਹੈਡ/ ਸਕੀਮ	12ਵੀਂ ਯੋਜਨਾ (2012-17) ਪ੍ਰੋਜੈਕਟ		12ਵੀਂ ਪਲਾਨ ਐਸ.ਸੀ. ਐਸ.ਪੀ. ਖਰਚਾ (2012-15)	ਐਸ.ਸੀ.ਐਸ.ਪੀ 2015-16		ਸਾਲਾਨਾ ਯੋਜਨਾ 2016-17			ਐਸ.ਸੀ.ਐਸ.ਪੀ 2016-17			
		ਯੋਜਨਾ ਉਪਬੰਧ	ਐਸ.ਸੀ.ਐਸ.ਪੀ ਉਪਬੰਧ		ਪ੍ਰਵਾਨਿਤ ਉਪਬੰਧ	ਸੰਭਾਵਤ ਖਰਚਾ	ਪ੍ਰਵਾਨਿਤ ਉਪਬੰਧ			ਪ੍ਰਵਾਨਿਤ ਉਪਬੰਧ			ਕਾਲਮ 13 ਵਿੱਚੋਂ ਪੂੰਜੀ ਹਿੱਸਾ
							ਕੇਂਦਰੀ ਹਿੱਸਾ	ਰਾਜ ਦਾ ਹਿੱਸਾ	ਕੁੱਲ	ਕੇਂਦਰੀ ਹਿੱਸਾ	ਰਾਜ ਦਾ ਹਿੱਸਾ	ਕੁੱਲ	
1	2	3	4	5	6	7	8	9	10	11	12	13	14
ਅ	ਸੈਕੰਡਰੀ ਸਿੱਖਿਆ												
ਈ.ਡੀ.ਐਸ-04/18	ਅੱਪਗਰੇਡ ਕੀਤੇ 351 ਸਕੂਲਾਂ ਵਿੱਚ ਲੈਬਾਰਟਰੀਆਂ ਦੇ ਬੁਨਿਆਦੀ ਢਾਂਚੇ ਦਾ ਸੁਧਾਰ ਅਤੇ ਸਾਇੰਸ ਮੈਟੀਰੀਅਲ ਪ੍ਰਦਾਨ ਕਰਨਾ ਨਾਬਾਰਡ-ਆਰ ਆਈ ਡੀ ਐਫ- XVI (85:15)	1441.00	432.30	0.00	0.32	288.00	0.00	1.00	1.00	0.00	0.32	0.32	0.00
ਈ.ਡੀ.ਐਸ-07/1	ਸੂਚਨਾ ਅਤੇ ਪ੍ਰਸਾਰ ਤਕਨਾਲੋਜੀ (ਆਈ.ਸੀ.ਟੀ.) ਪ੍ਰੋਜੈਕਟ (ਤਨਖਾਹਾਂ)	171088.00	106074.56	28434.53	7500.00	9658.13	0.00	40000.00	40000.00	0.00	10000.00	10000.00	0.00
ਈ.ਡੀ.ਐਸ-08	ਨਾਬਾਰਡ ਪ੍ਰੋਜੈਕਟ ਅਧੀਨ ਅੱਪਗਰੇਡ ਕੀਤੇ 351 ਸਕੂਲਾਂ ਲਈ ਸਟਾਫ ਦੀ ਰਚਨਾ (ਤਨਖਾਹਾਂ)	35000.00	8750.00	1303.25	0.00	0.00	0.00	0.00	0.00	0.00	0.00	0.00	0.00
ਈ.ਡੀ.ਐਸ-09	ਤਰਕਸੰਗ ਨੀਤੀ ਅਧੀਨ ਸਕੂਲਾਂ ਵਿੱਚ ਨਵੀਆਂ ਅਸਾਮੀਆਂ ਦੀ ਰਚਨਾ (ਤਨਖਾਹਾਂ)	35000.00	8750.00	1039.25	0.00	0.00	0.00	0.00	0.00	0.00	0.00	0.00	0.00
ਈ.ਡੀ.ਐਸ-10	ਰਾਜ ਦੇ ਹਰ ਬਲਾਕ ਵਿੱਚ ਆਦਰਸ਼ ਸਕੂਲ ਖੋਲ੍ਹਣਾ (ਏਸੀਏ 2007-08)	7214.88	2453.00	0.00	0.00	0.00	0.00	0.00	0.00	0.00	0.00	0.00	0.00
ਈ.ਡੀ.ਐਸ-11	ਕਿੱਤਾ ਕਾਰੀ ਸਿੱਖਿਆ ਪ੍ਰੋਗਰਾਮ	16046.00	5456.00	0.00	0.00	0.00	0.00	0.00	0.00	0.00	0.00	0.00	0.00
ਈ.ਡੀ.ਐਸ-13	ਹਾਈ ਅਤੇ ਸੀਨੀਅਰ ਸੈਕੰਡਰੀ ਸਕੂਲਾਂ ਵਿੱਚ ਸਾਇੰਸ ਲੈਬਾਰਟਰੀਆਂ ਨੂੰ ਮਜ਼ਬੂਤ ਕਰਨਾ	5.00	1.75	0.00	0.00	0.00	0.00	0.00	0.00	0.00	0.00	0.00	0.00
ਈ.ਡੀ.ਐਸ-14	ਸਰਕਾਰੀ/ਆਦਰਸ਼ ਸਕੂਲਾਂ ਦੇ ਬੁਨਿਆਦੀ ਢਾਂਚੇ ਦਾ ਵਿਕਾਸ (ਸਿੱਖਿਆ ਕਰ)	5.00	1.75	11452.75	0.00	0.00	0.00	0.00	0.00	0.00	0.00	0.00	0.00
ਈ.ਡੀ.ਐਸ-15	ਨਵੇਂ ਜਿਲਿਆਂ ਵਿੱਚ ਸਟਾਫ ਦੀ ਰਚਨਾ (ਤਨਖਾਹਾਂ)	600.00	150.00	0.00	0.00	0.00	0.00	0.00	0.00	0.00	0.00	0.00	0.00
ਈ.ਡੀ.ਐਸ-17	ਨੌਵੀਂ ਤੋਂ ਬਾਰੂਵੀ ਕਲਾਸ ਵਿੱਚ ਪੜ੍ਹਦੀਆਂ ਲੜਕੀਆਂ ਲਈ ਮੁਫਤ ਸਿੱਖਿਆ	20000.00	5000.00	0.00	0.00	0.00	0.00	0.00	0.00	0.00	0.00	0.00	0.00
ਈ.ਡੀ.ਐਸ-20/ਈ.ਡੀ.ਐਸ-7	ਸਾਇੰਸ ਸਿੱਖਿਆ ਨੂੰ ਲੋਕ-ਪ੍ਰਿਯ ਬਣਾਉਣਾ (ਸਾਇੰਸ ਮੇਲੇ, ਸਾਇੰਸ ਸੈਮੀਨਾਰ ਅਤੇ ਸਾਇੰਸ ਪ੍ਰਦਰਸ਼ਨੀਆਂ) (ਰਿਵਾਈਵਡ)	0.00	0.00	0.00	6.21	0.00	0.00	19.41	19.41	0.00	6.21	6.21	0.00

ਸਟੇਟਮੈਂਟ-V

ਅਨੁਸੂਚਿਤ ਜਾਤੀਆਂ ਸਬ ਪਲਾਨ 2016-17
ਸਕੀਮਵਾਰ ਵੰਡਣਯੋਗ ਉਪਬੰਧ ਅਤੇ ਖਰਚਾ

(₹ ਲੱਖਾਂ ਵਿੱਚ)

ਸਕੀਮ ਕੋਡ	ਸਬਹੈਡ/ ਸਕੀਮ	12ਵੀਂ ਯੋਜਨਾ (2012-17) ਪ੍ਰੋਜੈਕਟਡ		12ਵੀਂ ਪਲਾਨ ਐਸ.ਸੀ. ਐਸ.ਪੀ. ਖਰਚਾ (2012-15)	ਐਸ.ਸੀ.ਐਸ.ਪੀ 2015-16		ਸਾਲਾਨਾ ਯੋਜਨਾ 2016-17			ਐਸ.ਸੀ.ਐਸ.ਪੀ 2016-17			
		ਯੋਜਨਾ ਉਪਬੰਧ	ਐਸ.ਸੀ.ਐਸ.ਪੀ ਉਪਬੰਧ		ਪ੍ਰਵਾਨਿਤ ਉਪਬੰਧ	ਸੰਭਾਵਤ ਖਰਚਾ	ਪ੍ਰਵਾਨਿਤ ਉਪਬੰਧ			ਪ੍ਰਵਾਨਿਤ ਉਪਬੰਧ			ਕਾਲਮ 13 ਵਿੱਚੋਂ ਪੂੰਜੀ ਹਿੱਸਾ
							ਕੇਂਦਰੀ ਹਿੱਸਾ	ਰਾਜ ਦਾ ਹਿੱਸਾ	ਕੁੱਲ	ਕੇਂਦਰੀ ਹਿੱਸਾ	ਰਾਜ ਦਾ ਹਿੱਸਾ	ਕੁੱਲ	
1	2	3	4	5	6	7	8	9	10	11	12	13	14
ਈ.ਡੀ.ਐਸ-21	ਪੰਜਾਬ ਦੇ ਸਕੂਲਾਂ ਵਿੱਚ ਖੇਡਾਂ ਦੀ ਹੌਸਲਾ ਅਫਜਾਈ ਲਈ ਸਕੀਮਾਂ	0.00	0.00	0.00	32.00	0.00	0.00	100.00	100.00	0.00	32.00	32.00	0.00
ਈ.ਡੀ.ਐਸ-22	ਬੁਧੀਮਾਨ ਗਰੀਬ ਵਿਦਿਆਰਥੀਆਂ ਲਈ ਡਾਕਟਰ ਹਰਗੋਬਿੰਦ ਖੁਰਾਨਾ ਵਜੀਫਾ	0.00	0.00	226.50	320.00	640.00	0.00	2000.00	2000.00	0.00	640.00	640.00	0.00
ਈ.ਡੀ.ਐਸ-27	ਲੜਕੀਆਂ ਦੇ ਸੀਨੀਅਰ ਸੈਕੰਡਰੀ ਸਕੂਲਾਂ ਨੂੰ ਮਜਬੂਤ ਕਰਨਾ	0.00	0.00	0.00	640.00	0.32	0.00	0.00	0.00	0.00	0.00	0.00	0.00
ਈ.ਡੀ.ਐਸ-28	ਸਿੱਖਿਆ ਸੈਸ ਨਾਲ ਰਾਜ ਵਿੱਚ ਸਰਕਾਰੀ ਸਕੂਲਾਂ ਦਾ ਬੁਨਿਆਦੀ ਢਾਂਚਾ ਮਜਬੂਤ ਕਰਨਾ ਅਤੇ ਅਦਰਸ਼ ਅਤੇ ਮੈਰੀਟੋਰੀਅਸ ਸਕੂਲ ਖੋਲ੍ਹਣਾ।	0.00	0.00	0.00	0.00	3680.00	0.00	10000.00	10000.00	0.00	3200.00	3200.00	480.00
	ਨਵੀਂ ਸਕੀਮ												
ਈ.ਡੀ.ਐਸ-29	ਲੜਕੀਆਂ ਦੇ 162 ਸੀਨੀਅਰ ਸੈਕੰਡਰੀ ਸਕੂਲਾਂ ਨੂੰ ਮਜਬੂਤ ਕਰਨਾ ਅਤੇ ਦੋ ਨਵੇਂ ਮੈਰੀਟੋਰੀਅਸ ਸਕੂਲ ਖੋਲ੍ਹਣਾ (ਆਰ.ਆਈ.ਡੀ.ਐਫ-XXI) (85:15)	0.00	0.00	0.00	0.00	0.00	0.00	500.00	500.00	0.00	160.00	160.00	160.00
ਈ.ਡੀ.ਐਸ-30	ਪੰਜਾਬ ਸਵਸਥ ਕੰਨਿਆਂ ਯੋਜਨਾ	0.00	0.00	0.00	0.00	0.00	0.00	7000.00	7000.00	0.00	2240.00	2240.00	0.00
ਈ.ਡੀ.ਐਸ-31	ਅਨੁਸੂਚਿਤ ਜਾਤੀਆਂ ਦੇ ਖੇਤ ਮਜਦੂਰਾਂ ਦੇ ਬੱਚਿਆਂ ਲਈ ਸਿੱਖਿਆ ਸਹੂਲਤਾਂ ਪ੍ਰਦਾਨ ਕਰਨਾ	0.00	0.00	0.00	0.00	0.00	0.00	250.00	250.00	0.00	250.00	250.00	0.00
	ਸੀ.ਐਸ.ਐਸ-ਹੋਰ ਸਕੀਮ												
ਈ.ਡੀ.ਐਸ-1/ ਈ.ਡੀ.ਐਸ-2-	ਪੰਜਾਬ ਦੇ ਸਕੂਲਾਂ ਵਿੱਚ ਸੂਚਨਾ ਅਤੇ ਪ੍ਰਸਾਰ ਤਕਨਾਲੋਜੀ (ਆਈ.ਸੀ.ਟੀ) (60:40)				500.00	850.00	600.00	400.00	1000.00	300.00	200.00	500.00	0.00
ਈ.ਡੀ.ਐਸ-2/ ਈ.ਡੀ.ਐਸ-13 -	ਸੈਕੰਡਰੀ ਸਿੱਖਿਆ ਦੀ ਸਰਬਵਿਆਪਕਤਾ ਲਈ ਰਾਸ਼ਟਰੀ ਮਾਧਿਅਮਕ ਸਿੱਖਿਆ ਅਭਿਆਨ (60:40)	68360.00	36368.78	5582.34	4500.00	6000.00	10800.00	7200.00	18000.00	5400.00	3600.00	9000.00	0.00

ਸਟੇਟਮੈਂਟ-V

ਅਨੁਸੂਚਿਤ ਜਾਤੀਆਂ ਸਬ ਪਲਾਨ 2016-17
ਸਕੀਮਵਾਰ ਵੰਡਣਯੋਗ ਉਪਬੰਧ ਅਤੇ ਖਰਚਾ

(₹ ਲੱਖਾਂ ਵਿੱਚ)

ਸਕੀਮ ਕੋਡ	ਸਬਹੈਡ/ ਸਕੀਮ	12ਵੀਂ ਯੋਜਨਾ (2012-17) ਪ੍ਰੋਜੈਕਟਡ		12ਵੀਂ ਪਲਾਨ ਐਸ.ਸੀ. ਐਸ.ਪੀ. ਖਰਚਾ (2012-15)	ਐਸ.ਸੀ.ਐਸ.ਪੀ 2015-16		ਸਾਲਾਨਾ ਯੋਜਨਾ 2016-17			ਐਸ.ਸੀ.ਐਸ.ਪੀ 2016-17			
		ਯੋਜਨਾ ਉਪਬੰਧ	ਐਸ.ਸੀ.ਐਸ.ਪੀ ਉਪਬੰਧ		ਪ੍ਰਵਾਨਿਤ ਉਪਬੰਧ	ਸੰਭਾਵਤ ਖਰਚਾ	ਪ੍ਰਵਾਨਿਤ ਉਪਬੰਧ			ਪ੍ਰਵਾਨਿਤ ਉਪਬੰਧ			ਕਾਲਮ 13 ਵਿੱਚੋਂ ਪੂੰਜੀ ਹਿੱਸਾ
							ਕੇਂਦਰੀ ਹਿੱਸਾ	ਰਾਜ ਦਾ ਹਿੱਸਾ	ਕੁੱਲ	ਕੇਂਦਰੀ ਹਿੱਸਾ	ਰਾਜ ਦਾ ਹਿੱਸਾ	ਕੁੱਲ	
1	2	3	4	5	6	7	8	9	10	11	12	13	14
ਈ.ਡੀ.ਐਸ-6/ ਈ.ਡੀ.ਐਸ-14 -	ਸੈਕੰਡਰੀ ਅਤੇ ਹਾਇਰ ਸੈਕੰਡਰੀ ਸਕੂਲਾਂ ਵਿੱਚ ਲੜਕੀਆਂ ਲਈ ਹੋਸਟਲਾਂ ਦੀ ਉਸਾਰੀ ਕਰਨ ਸਬੰਧੀ (60:40)				100.00	100.00	240.00	160.00	400.00	120.00	80.00	200.00	0.00
ਈ.ਡੀ.ਐਸ-26	ਵੇਕੋਸ਼ਨਲ ਸਿੱਖਿਆ ਪ੍ਰੋਗਰਾਮ (60:40)				990.50	2650.14	6000.00	4000.00	10000.00	3000.00	2000.00	5000.00	0.00
ਸੀ.ਐਸ-9/ਸੀ. ਐਸ-3	ਅੰਗਰੀਆਂ ਲਈ ਸੈਕੰਡਰੀ ਪੱਧਰ ਤੇ ਸਿੱਖਿਆ ਮੁਹੱਈਆ ਕਰਵਾਉਣਾ (60:40)	0.00	0.00	0.00	0.00	160.00	272.00	128.00	400.00	87.04	40.96	128.00	0.00
ਸੀ.ਐਸ-10/ ਸੀ.ਐਸ-11-	ਲੜਕੀਆਂ ਦੀ ਸੈਕੰਡਰੀ ਸਿੱਖਿਆ ਲਈ ਪ੍ਰੋਤਸਾਹਿਨ (100%)				287.50	0.00	0.00	0.00	0.00	0.00	0.00	0.00	0.00
ਸੀ.ਐਸ-12/ਸੀ. .ਐਸ-18	ਉਰਦੂ ਦੇ ਅਧਿਆਪਕਾਂ ਦੀ ਨਿਯੁਕਤੀ ਲਈ ਸਹਾਇਤਾ (60:40)				75.00	63.30	120.00	80.00	200.00	30.00	20.00	50.00	0.00
ਸੀ.ਐਸ-13	ਕੌਮੀ ਮੀਨਜ-ਕਮ-ਮੈਰਿਟ ਵਜੀਫਾ ਸਕੀਮ (100%) (ਨਾਨ ਪਲਾਨ)				126.75	0.00	0.00	0.00	0.00	0.00	0.00	0.00	0.00
ਈ.ਡੀ.ਐਸ-19/ ਸੀ.ਐਸ-8/ਸੀ. ਐਸ-2 -	ਅਧਿਆਪਕਾਂ ਦੀ ਸਿੱਖਿਆ ਲਈ ਜਿਲਾ ਸਿੱਖਿਆ ਅਤੇ ਸਿਖਲਾਈ ਸੰਸਥਾਵਾਂ ਦੀ ਸਥਾਪਨਾ (60:40) (ਡੀ.ਆਈ.ਈ.ਟੀ.ਐਸ)	1214.37	364.31	809.62	1000.00	575.00	1500.00	1000.00	2500.00	375.00	250.00	625.00	0.00
ਈ.ਡੀ.ਐਸ-03 -	ਸਾਖਰ ਭਾਰਤ ਮਿਸ਼ਨ-2012 (60:40) (ਪਹਿਲਾ ਨਾਮ ਬਾਲਗ ਸਿੱਖਿਆ ਪ੍ਰੋਗਰਾਮ)				686.50	0.00	1.00	1.00	2.00	0.50	0.50	1.00	0.00
ਈ.ਡੀ.ਐਸ-05 /ਈ.ਡੀ.ਐਸ-15 -	ਸਿੱਖਿਅਕ ਤੌਰ ਤੇ ਪਿਛੜੇ ਖੇਤਰਾਂ ਵਿੱਚ ਬਲਾਕ ਪੱਧਰ ਤੇ ਮਾਡਲ ਸਕੂਲਾਂ ਦੀ ਸਥਾਪਨਾ (ਸਾਲ 2015-16 ਤੋਂ)	5000.00	2500.00	31.77	640.00	445.95	0.00	2000.00	2000.00	0.00	640.00	640.00	0.00
ੲ	ਉਚੇਰੀ ਸਿੱਖਿਆ												
ਐਚ.ਈ-01	ਸਰਕਾਰੀ ਕਾਲਜਾਂ ਵਿੱਚ ਬੁਨਿਆਦੀ ਢਾਂਚੇ ਦੀ ਅੱਪਗਰੇਡੇਸ਼ਨ (ਏ.ਸੀ.ਏ 2011-12 -20.00 ਕਰੋੜ ਰੁਪਏ)	30000.00	7500.00	0.00	192.00	0.32	0.00	1.00	1.00	0.00	0.32	0.32	0.32

ਸਟੇਟਮੈਂਟ-V

ਅਨੁਸੂਚਿਤ ਜਾਤੀਆਂ ਸਬ ਪਲਾਨ 2016-17
ਸਕੀਮਵਾਰ ਵੰਡਣਯੋਗ ਉਪਬੰਧ ਅਤੇ ਖਰਚਾ

(₹ ਲੱਖਾਂ ਵਿੱਚ)

ਸਕੀਮ ਕੋਡ	ਸਬਹੈਡ/ ਸਕੀਮ	12ਵੀਂ ਯੋਜਨਾ (2012-17) ਪ੍ਰੋਜੈਕਟਡ		12ਵੀਂ ਪਲਾਨ ਐਸ.ਸੀ. ਐਸ.ਪੀ. ਖਰਚਾ (2012-15)	ਐਸ.ਸੀ.ਐਸ.ਪੀ 2015-16		ਸਾਲਾਨਾ ਯੋਜਨਾ 2016-17			ਐਸ.ਸੀ.ਐਸ.ਪੀ 2016-17			
		ਯੋਜਨਾ ਉਪਬੰਧ	ਐਸ.ਸੀ.ਐਸ.ਪੀ ਉਪਬੰਧ		ਪ੍ਰਵਾਨਿਤ ਉਪਬੰਧ	ਸੰਭਾਵਤ ਖਰਚਾ	ਪ੍ਰਵਾਨਿਤ ਉਪਬੰਧ			ਪ੍ਰਵਾਨਿਤ ਉਪਬੰਧ			ਕਾਲਮ 13 ਵਿੱਚੋਂ ਪੂੰਜੀ ਹਿੱਸਾ
							ਕੇਂਦਰੀ ਹਿੱਸਾ	ਰਾਜ ਦਾ ਹਿੱਸਾ	ਕੁੱਲ	ਕੇਂਦਰੀ ਹਿੱਸਾ	ਰਾਜ ਦਾ ਹਿੱਸਾ	ਕੁੱਲ	
1	2	3	4	5	6	7	8	9	10	11	12	13	14
ਐਚ.ਈ-02/15	ਰਾਜ ਵਿੱਚ ਨਵੇਂ ਮਾਡਲ ਡਿਗਰੀ ਕਾਲਜਾਂ ਦੀ ਸਥਾਪਨਾ (ਜਿੱਥੇ ਸਿਖਿਆ ਦਰ ਘੱਟ ਹੈ) (33:67)	6983.00	1745.75	100.00	0.00	0.00	0.00	0.00	0.00	0.00	0.00	0.00	0.00
ਐਚ.ਈ-04	ਰਾਜ ਰਾਮ ਮੋਹਨ ਰਾਏ ਟਰੱਸਟ ਕੋਲਕੱਤਾ ਨੂੰ ਕਿਤਾਬਾਂ ਸਪਲਾਈ ਕਰਨ ਲਈ ਮੈਂਚਿੰਗ ਗਰਾਂਟ (ਰਾਜ ਦਾ ਹਿੱਸਾ 40%)	100.00	25.00	0.00	0.00	0.00	0.00	0.00	0.00	0.00	0.00	0.00	0.00
ਐਚ.ਈ-06	ਰਾਜੀਵ ਗਾਂਧੀ ਨੈਸ਼ਨਲ ਕਾਨੂੰਨ ਯੂਨੀਵਰਸਿਟੀ ਪੰਜਾਬ ਦੀ ਸਥਾਪਨਾ	7500.00	1875.00	1721.50	0.32	320.00	0.00	0.00	0.00	0.00	0.00	0.00	0.00
ਐਚ.ਈ-07	ਰਾਜ ਵਿੱਚ ਨਵੇਂ ਸਰਕਾਰੀ ਕਾਲਜ ਖੋਲਣਾ	7500.00	1875.00	123.00	0.00	0.00	0.00	0.00	0.00	0.00	0.00	0.00	0.00
ਐਚ.ਈ-08	ਕਾਉਂਟੀ (ਸ਼੍ਰੀ ਮੁਕਤਸਰ ਸਾਹਿਬ) ਵਿਖੇ ਪੰਜਾਬ ਯੂਨੀਵਰਸਿਟੀ ਦੇ ਖੇਤਰੀ ਕੇਂਦਰ ਦੀ ਸਥਾਪਨਾ (ਪਹਿਲਾ ਨਾਮ ਕਾਉਂਟੀ ਗਿਦੜਬਾਹਾ ਵਿਖੇ ਖੇਤਰੀ ਕੇਂਦਰ ਦੀ ਸਥਾਪਨਾ)	1300.00	325.00	0.00	0.00	0.00	0.00	0.00	0.00	0.00	0.00	0.00	0.00
ਐਚ.ਈ-09	ਰਾਜ ਦੇ ਦਿਹਾਤੀ ਵਿਦਿਆਰਥੀਆਂ ਨੂੰ ਆਈ.ਆਈ.ਟੀ ਵਿਚ ਦਾਖਲੇ ਦੀ ਤਿਆਰੀ ਕਰਵਾਉਣਾ	560.00	140.00	30.62	0.00	0.00	0.00	0.00	0.00	0.00	0.00	0.00	0.00
ਐਚ.ਈ-15	ਸਰਕਾਰੀ ਕਾਲਜਾਂ ਵਿੱਚ ਕੰਪਿਊਟਰ ਪ੍ਰੋਗਰਾਮਾਂ (ਏ.ਸੀ.ਏ-2012-13)	0.00	0.00	0.00	0.32	0.32	0.00	1.00	1.00	0.00	0.32	0.32	0.32
ਐਚ.ਈ-16	ਮਾਨਸਾ, ਅਮਰਗੜ੍ਹ (ਸੰਗਰੂਰ), ਤਲਵਾੜਾ (ਹੁਸ਼ਿਆਰਪੁਰ), ਮਲੋਰਕੋਟਲਾ (ਸੰਗਰੂਰ) ਵਿਖੇ ਮੌਜੂਦਾ ਕਾਲਜਾਂ ਦੇ ਬੁਨਿਆਦੀ ਢਾਂਚੇ ਦੀ ਕਮੀ ਨੂੰ ਦੂਰ ਕਰਨਾ ਨਵੇਂ ਡਿਗਰੀ ਕਾਲਜਾਂ (ਏ.ਸੀ.ਏ-2012-13)	0.00	0.00	57.50	0.32	0.32	0.00	1.00	1.00	0.00	0.32	0.32	0.32

ਸਟੇਟਮੈਂਟ-V

ਅਨੁਸੂਚਿਤ ਜਾਤੀਆਂ ਸਬ ਪਲਾਨ 2016-17
ਸਕੀਮਵਾਰ ਵੰਡਣਯੋਗ ਉਪਬੰਧ ਅਤੇ ਖਰਚਾ

(₹ ਲੱਖਾਂ ਵਿੱਚ)

ਸਕੀਮ ਕੋਡ	ਸਬਹੈਡ/ ਸਕੀਮ	12ਵੀਂ ਯੋਜਨਾ (2012-17) ਪ੍ਰੋਜੈਕਟ		12ਵੀਂ ਪਲਾਨ ਐਸ.ਸੀ. ਐਸ.ਪੀ. ਖਰਚਾ (2012-15)	ਐਸ.ਸੀ.ਐਸ.ਪੀ 2015-16		ਸਾਲਾਨਾ ਯੋਜਨਾ 2016-17			ਐਸ.ਸੀ.ਐਸ.ਪੀ 2016-17			
		ਯੋਜਨਾ ਉਪਬੰਧ	ਐਸ.ਸੀ.ਐਸ.ਪੀ ਉਪਬੰਧ		ਪ੍ਰਵਾਨਿਤ ਉਪਬੰਧ	ਸੰਭਾਵਤ ਖਰਚਾ	ਪ੍ਰਵਾਨਿਤ ਉਪਬੰਧ			ਪ੍ਰਵਾਨਿਤ ਉਪਬੰਧ			ਕਾਲਮ 13 ਵਿੱਚੋਂ ਪੂੰਜੀ ਹਿੱਸਾ
							ਕੇਂਦਰੀ ਹਿੱਸਾ	ਰਾਜ ਦਾ ਹਿੱਸਾ	ਕੁੱਲ	ਕੇਂਦਰੀ ਹਿੱਸਾ	ਰਾਜ ਦਾ ਹਿੱਸਾ	ਕੁੱਲ	
1	2	3	4	5	6	7	8	9	10	11	12	13	14
ਐਚ.ਈ-20	ਆਈ.ਆਈ.ਟੀਜ/ਆਈ.ਆਈ.ਐਮਜ ਅਤੇ ਕੋਮੀ ਮਹੱਤਤਾ ਦੀਆਂ ਸਰਕਾਰੀ ਸੰਸਥਾਵਾਂ ਵਿੱਚ ਗਰੀਬ/ਪੱਛੜੇ ਪਰਿਵਾਰਾਂ (ਨੀਲੇ ਕਾਰਡ ਧਾਰਕ ਪਰਿਵਾਰ) ਦੇ ਵਿਦਿਆਰਥੀਆਂ ਨੂੰ ਵਿੱਤੀ ਸਹਾਇਤਾ	0.00	0.00	0.00	70.00	0.00	0.00	100.00	100.00	0.00	70.00	70.00	0.00
	ਨਵੀਂ ਸਕੀਮ												
ਐਚ.ਈ-21	ਪੰਜਾਬੀ ਯੂਨੀਵਰਸਿਟੀ ਪਟਿਆਲਾ ਦੇ ਮਾਈ ਭਾਗੋ ਹੋਸਟਲ ਵਿੱਚ ਨਵੇਂ ਬਲਾਕ ਦੀ ਉਸਾਰੀ	0.00	0.00	0.00	0.00	0.00	0.00	1420.00	1420.00	0.00	454.40	454.40	454.40
	ਸੀ.ਐਸ.ਐਸ-ਹੋਰ ਸਕੀਮ												
ਐਚ.ਈ-17	ਰਾਸ਼ਟਰੀ ਉੱਚਤਰ ਸਿਖਸ਼ਾ ਅਭਿਆਨ (ਆਰ.ਯੂ.ਐਸ.ਏ)(60:40)	0.00	0.00	0.00	1288.36	1500.00	4800.00	3200.00	8000.00	1200.00	800.00	2000.00	2000.00
ਸ	ਭਾਸ਼ਾ												
ਐਲ.ਏ-01	ਪੰਜਾਬੀ, ਹਿੰਦੀ, ਉਰਦੂ ਅਤੇ ਸੰਸਕ੍ਰਿਤ ਦਾ ਵਿਕਾਸ ਅਤੇ ਪੰਜਾਬੀ ਸਪਤਾਹ ਮਨਾਉਣਾ	1000.00	300.00	18.00	38.40	105.60	0.00	200.00	200.00	0.00	64.00	64.00	0.00
ਐਲ.ਏ-02	ਕਿਤਾਬਾਂ ਦੀ ਛਪਾਈ	500.00	125.00	0.00	25.60	6.40	0.00	80.00	80.00	0.00	25.60	25.60	0.00
	ਕੁਲ	993661.25	543724.48	148134.10	92214.93	84792.08	84333.00	126048.81	210381.81	47712.54	51269.60	98982.14	9780.36
	ਤਕਨੀਕੀ ਸਿਖਿਆ												
ਟੀ.ਈ-01	ਨਾਬਾਰਡ ਪ੍ਰੋਜੈਕਟ ਅਧੀਨ ਪੇਂਡੂ ਨੌਜਵਾਨਾਂ ਦੇ ਹੁਨਰ ਵਿਕਾਸ ਅਤੇ ਰੋਜਗਾਰ ਦੇ ਵਾਧੇ ਲਈ ਪੰਜਾਬ ਦੇ ਪੇਂਡੂ ਖੇਤਰਾਂ ਦੇ ਤਕਨੀਕੀ ਅਦਾਰਿਆਂ ਨੂੰ ਬਹੁਕਿੱਤਾ ਅਕਾਦਮੀਆਂ ਵਿੱਚ ਬਦਲਣਾ (ਆਰ ਆਈ ਡੀ ਐਫ-XIV)(76:24)	1600.00	560.00	0.00	0.32	358.08	0.00	0.00	0.00	0.00	0.00	0.00	0.00
ਟੀ.ਈ-02/07	ਤਕਨੀਕੀ ਸਿਖਿਆ ਮਿਆਰੀ ਸੁਧਾਰ ਪ੍ਰੋਗਰਾਮ ਨੂੰ ਲਾਗੂ ਕਰਨਾ (ਟੀ.ਈ.ਕਿਊ.ਆਈ.ਪੀ-II (75:25)	10000.00	2500.00	272.99	0.64	564.64	1.50	0.50	2.00	0.48	0.16	0.64	0.00

ਸਟੇਟਮੈਂਟ-V

ਅਨੁਸੂਚਿਤ ਜਾਤੀਆਂ ਸਬ ਪਲਾਨ 2016-17
ਸਕੀਮਵਾਰ ਵੰਡਣਯੋਗ ਉਪਬੰਧ ਅਤੇ ਖਰਚਾ

(₹ ਲੱਖਾਂ ਵਿੱਚ)

ਸਕੀਮ ਕੋਡ	ਸਬਹੈਡ/ ਸਕੀਮ	12ਵੀਂ ਯੋਜਨਾ (2012-17) ਪ੍ਰੋਜੈਕਟਡ		12ਵੀਂ ਪਲਾਨ ਐਸ.ਸੀ. ਐਸ.ਪੀ. ਖਰਚਾ (2012-15)	ਐਸ.ਸੀ.ਐਸ.ਪੀ 2015-16		ਸਾਲਾਨਾ ਯੋਜਨਾ 2016-17			ਐਸ.ਸੀ.ਐਸ.ਪੀ 2016-17			
		ਯੋਜਨਾ ਉਪਬੰਧ	ਐਸ.ਸੀ.ਐਸ.ਪੀ ਉਪਬੰਧ		ਪ੍ਰਵਾਨਿਤ ਉਪਬੰਧ	ਸੰਭਾਵਤ ਖਰਚਾ	ਪ੍ਰਵਾਨਿਤ ਉਪਬੰਧ			ਪ੍ਰਵਾਨਿਤ ਉਪਬੰਧ			ਕਾਲਮ 13 ਵਿੱਚੋਂ ਪੂੰਜੀ ਹਿੱਸਾ
							ਕੇਂਦਰੀ ਹਿੱਸਾ	ਰਾਜ ਦਾ ਹਿੱਸਾ	ਕੁੱਲ	ਕੇਂਦਰੀ ਹਿੱਸਾ	ਰਾਜ ਦਾ ਹਿੱਸਾ	ਕੁੱਲ	
1	2	3	4	5	6	7	8	9	10	11	12	13	14
ਟੀ.ਈ-04	ਸਰਕਾਰੀ ਬਹੁ-ਤਕਨੀਕੀ ਕਾਲਜ, ਲਹਿਰਾਗਾਗਾ, ਜ਼ਿਲ੍ਹਾ ਸੰਗਰੂਰ ਦੇ ਕੈਂਪਸ ਵਿੱਚ ਇੰਜੀਨੀਅਰਿੰਗ ਇੰਸਟੀਚਿਊਟ ਦੀ ਸਥਾਪਨਾ	780.00	195.00	0.00	0.00	0.00	0.00	0.00	0.00	0.00	0.00	0.00	0.00
ਟੀ.ਈ-07	ਪੰਜਾਬ ਵਿੱਚ ਇੰਡੀਅਨ ਇੰਸਟੀਚਿਊਟ ਆਫ ਇੰਨਫਰਮੇਸ਼ਨ ਤਕਨਾਲੋਜੀ ਦੀ ਪੀ.ਪੀ.ਪੀ. ਵਿਧੀ ਰਾਹੀਂ ਸਥਾਪਨਾ (50:35:15)	5500.00	1375.00	0.00	0.00	0.00	0.00	0.00	0.00	0.00	0.00	0.00	0.00
ਟੀ.ਈ-08/11	ਕੇਂਦਰੀ ਪ੍ਰਾਯੋਜਿਤ ਸਕੀਮ ਅਧੀਨ ਖੋਲ੍ਹੇ 7 ਨਵੇਂ ਸਰਕਾਰੀ ਪੋਲੀਟੈਕਨਿਕ ਕਾਲਜਾਂ ਨੂੰ ਚਲਾਉਣ ਦਾ ਖਰਚਾ	0.00	0.00	0.00	0.00	289.85	0.00	1200.00	1200.00	0.00	300.00	300.00	0.00
ਟੀ.ਈ-11	ਬਠਿੰਡਾ, ਬਟਾਲਾ, ਅੰਮ੍ਰਿਤਸਰ, ਹੁਸ਼ਿਆਰਪੁਰ, ਜੀ.ਟੀ.ਬੀ ਗੜ (ਮੋਗਾ) ਅਤੇ ਪਟਿਆਲਾ ਵਿਖੇ ਨਵੇਂ ਪੋਲੀਟੈਕਨਿਕਸ ਕਾਲਜ ਖੋਲ੍ਹਣਾ ਅਤੇ ਅਪਗਰੇਡੇਸ਼ਨ ਕਰਨਾ (ਏ.ਸੀ.ਏ 2012-13)	0.00	0.00	0.00	0.32	0.32	0.00	1.00	1.00	0.00	0.32	0.32	0.32
ਟੀ.ਈ-09	ਸਰਕਾਰੀ ਤਕਨੀਕੀ ਸੰਸਥਾਵਾਂ ਦੀਆਂ ਇਮਾਰਤਾਂ ਦੀ ਮੁਰੰਮਤ ਅਤੇ ਅੱਪਗਰੇਡੇਸ਼ਨ	2000.00	500.00	0.00	0.00	0.00	0.00	0.00	0.00	0.00	0.00	0.00	0.00
ਟੀ.ਈ-10	ਲੜਕੀਆਂ ਲਈ ਸਰਕਾਰੀ ਬਹੁ ਤਕਨੀਕੀ ਸੰਸਥਾ ਪਟਿਆਲਾ ਦੀ ਅੱਪਗਰੇਡੇਸ਼ਨ	100.00	25.00	0.00	0.00	0.00	0.00	0.00	0.00	0.00	0.00	0.00	0.00
	ਸੀ.ਐਸ.ਐਸ-ਹੋਰ ਸਕੀਮ												
ਸੀ.ਐਸ-03	ਜਿਹੜੇ ਜਿਲ੍ਹਿਆਂ ਵਿੱਚ ਇਸ ਸਮੇਂ ਸਰਕਾਰੀ ਬਹੁਤਕਨੀਕੀ ਸੰਸਥਾਵਾਂ ਨਹੀਂ ਹਨ ਉਨ੍ਹਾਂ ਵਿੱਚ ਨਵੀਆਂ ਬਹੁਤਕਨੀਕੀ ਸੰਸਥਾਵਾਂ ਸਥਾਪਿਤ ਕਰਨਾ (100%)				230.40	22.18	800.00	0.00	800.00	256.00	0.00	256.00	256.00
ਸੀ.ਐਸ-04	ਮੌਜੂਦਾ ਬਹੁਤਕਨੀਕੀ ਸੰਸਥਾਵਾਂ ਵਿੱਚ ਲੜਕੀਆਂ ਦੇ ਹੋਸਟਲਾਂ ਦੀ ਉਸਾਰੀ (100%)	0.00	0.00	219.03	42.88	24.02	170.00	0.00	170.00	54.40	0.00	54.40	54.40

ਸਟੇਟਮੈਂਟ-V

ਅਨੁਸੂਚਿਤ ਜਾਤੀਆਂ ਸਬ ਪਲਾਨ 2016-17
ਸਕੀਮਵਾਰ ਵੰਡਣਯੋਗ ਉਪਬੰਧ ਅਤੇ ਖਰਚਾ

(₹ ਲੱਖਾਂ ਵਿੱਚ)

ਸਕੀਮ ਕੋਡ	ਸਬਹੈਡ/ ਸਕੀਮ	12ਵੀਂ ਯੋਜਨਾ (2012-17) ਪ੍ਰੋਜੈਕਟਡ		12ਵੀਂ ਪਲਾਨ ਐਸ.ਸੀ. ਐਸ.ਪੀ. ਖਰਚਾ (2012-15)	ਐਸ.ਸੀ.ਐਸ.ਪੀ 2015-16		ਸਾਲਾਨਾ ਯੋਜਨਾ 2016-17			ਐਸ.ਸੀ.ਐਸ.ਪੀ 2016-17			
		ਯੋਜਨਾ ਉਪਬੰਧ	ਐਸ.ਸੀ.ਐਸ.ਪੀ ਉਪਬੰਧ		ਪ੍ਰਵਾਨਿਤ ਉਪਬੰਧ	ਸੰਭਾਵਤ ਖਰਚਾ	ਪ੍ਰਵਾਨਿਤ ਉਪਬੰਧ			ਪ੍ਰਵਾਨਿਤ ਉਪਬੰਧ			ਕਾਲਮ 13 ਵਿੱਚੋਂ ਪੂੰਜੀ ਹਿੱਸਾ
							ਕੇਂਦਰੀ ਹਿੱਸਾ	ਰਾਜ ਦਾ ਹਿੱਸਾ	ਕੁੱਲ	ਕੇਂਦਰੀ ਹਿੱਸਾ	ਰਾਜ ਦਾ ਹਿੱਸਾ	ਕੁੱਲ	
1	2	3	4	5	6	7	8	9	10	11	12	13	14
ਸੀ.ਐਸ-05	ਮੌਜੂਦਾ ਬਹੁ ਤਕਨੀਕੀ ਸੰਸਥਾਵਾਂ ਨੂੰ ਮਜ਼ਬੂਤ ਕਰਨ ਲਈ ਕੇਂਦਰੀ ਸਹਾਇਤਾ (100%)				214.08	50.20	500.00	0.00	500.00	160.00	0.00	160.00	160.00
ਸੀ.ਐਸ-06	ਬਹੁ ਤਕਨੀਕੀ ਸੰਸਥਾਵਾਂ ਰਾਹੀਂ ਸਮਾਜਿਕ ਵਿਕਾਸ (ਸੀ.ਡੀ.ਟੀ.ਪੀ.)				71.54	74.93	400.00	0.00	400.00	128.00	0.00	128.00	0.00
	ਕੁਲ	19980.00	5155.00	492.02	560.18	1384.22	1871.50	1201.50	3073.00	598.88	300.48	899.36	470.72
	ਖੇਡਾਂ ਅਤੇ ਯੁਵਕ ਸੇਵਾਵਾਂ												
ੳ	ਯੁਵਕ ਸੇਵਾਵਾਂ												
ਵਾਈ.ਐਸ-2	ਦਿਹਾਤੀ ਯੁਵਕ/ਖੇਡ ਕਲੱਬਾਂ ਨੂੰ ਵਿੱਤੀ ਸਹਾਇਤਾ	11380.00	2845.00	0.00	32.00	32.00	0.00	100.00	100.00	0.00	32.00	32.00	0.00
ਅ	ਖੇਡਾਂ												
ਐਸ.ਐਸ-2	ਜਲੰਧਰ ਵਿਖੇ ਬੁਨਿਆਦੀ ਖੇਡ ਸਹੂਲਤਾਂ-ਪੰਜਾਬ ਇੰਸਟੀਚਿਊਟ ਆਫ ਸਪੋਰਟਸ ਅਤੇ ਖੇਤਰੀ ਸਿਖਲਾਈ ਕੇਂਦਰ ਦੀ ਸਥਾਪਨਾ	5000.00	1250.00	0.00	0.00	0.00	0.00	0.00	0.00	0.00	0.00	0.00	0.00
ਐਸ.ਐਸ-07/2	ਪੰਜਾਬ ਰਾਜ ਖੇਡ ਪ੍ਰੀਸ਼ਦ ਨੂੰ ਸਟੇਡੀਅਮ/ ਖੇਡ ਕੰਪਲੈਕਸ ਦੇ ਸੁਧਾਰ, ਬੁਨਿਆਦੀ ਢਾਂਚੇ ਅਤੇ ਜਿਲ੍ਹਾ/ਬਲਾਕ ਪੱਧਰ ਤੇ ਵਿਭਿੰਨ ਪੱਧਰ ਸਟੇਡੀਅਮ ਉਸਾਰਨ ਲਈ ਗਰਾਂਟ	2000.00	500.00	0.00	0.00	0.00	0.00	0.00	0.00	0.00	0.00	0.00	0.00
ਐਸ.ਐਸ-08	ਖੇਡਾਂ ਦੇ ਸਾਜੋ-ਸਾਮਾਨ ਦੀ ਖਰੀਦ	1500.00	375.00	0.00	0.00	0.00	0.00	0.00	0.00	0.00	0.00	0.00	0.00
ਐਸ.ਐਸ-13	ਖੇਡਾਂ ਦੇ ਵਿਕਾਸ ਲਈ ਸਟੇਟ ਸਪੋਰਟਸ ਕਾਉਂਸਿਲ ਨੂੰ ਗਰਾਂਟ-ਇੰਨ-ਏਡ	1000.00	250.00	0.00	224.00	0.00	0.00	0.00	0.00	0.00	0.00	0.00	0.00
	ਸੀ.ਐਸ.ਐਸ-ਹੋਰ ਸਕੀਮ												
ਐਸ.ਐਸ. 1	ਪੰਚਾਇਤੀ ਯੁਵਾ ਕਰੀਦਾ ਅਤੇ ਖੇਲ ਅਭਿਆਨ (ਪੀ.ਵਾਈ.ਕੇ.ਕੇ.ਏ) (100%) ਹੁਣ ਰਾਜੀਵ ਗਾਂਧੀ ਖੇਡ ਅਭਿਆਨ	1628.75	407.25	81.45	208.00	0.32	500.00	0.00	500.00	160.00	0.00	160.00	160.00
	ਕੁਲ	22508.75	5627.25	81.45	464.00	32.32	500.00	100.00	600.00	160.00	32.00	192.00	160.00

ਸਟੇਟਮੈਂਟ-V

ਅਨੁਸੂਚਿਤ ਜਾਤੀਆਂ ਸਬ ਪਲਾਨ 2016-17
ਸਕੀਮਵਾਰ ਵੰਡਣਯੋਗ ਉਪਬੰਧ ਅਤੇ ਖਰਚਾ

(₹ ਲੱਖਾਂ ਵਿੱਚ)

ਸਕੀਮ ਕੋਡ	ਸਬਹੈਡ/ ਸਕੀਮ	12ਵੀਂ ਯੋਜਨਾ (2012-17) ਪ੍ਰੋਜੈਕਟਡ		12ਵੀਂ ਪਲਾਨ ਐਸ.ਸੀ. ਐਸ.ਪੀ. ਖਰਚਾ (2012-15)	ਐਸ.ਸੀ.ਐਸ.ਪੀ 2015-16		ਸਾਲਾਨਾ ਯੋਜਨਾ 2016-17			ਐਸ.ਸੀ.ਐਸ.ਪੀ 2016-17			
		ਯੋਜਨਾ ਉਪਬੰਧ	ਐਸ.ਸੀ.ਐਸ.ਪੀ ਉਪਬੰਧ		ਪ੍ਰਵਾਨਿਤ ਉਪਬੰਧ	ਸੰਭਾਵਤ ਖਰਚਾ	ਪ੍ਰਵਾਨਿਤ ਉਪਬੰਧ			ਪ੍ਰਵਾਨਿਤ ਉਪਬੰਧ			ਕਾਲਮ 13 ਵਿੱਚੋਂ ਪੂੰਜੀ ਹਿੱਸਾ
							ਕੇਂਦਰੀ ਹਿੱਸਾ	ਰਾਜ ਦਾ ਹਿੱਸਾ	ਕੁੱਲ	ਕੇਂਦਰੀ ਹਿੱਸਾ	ਰਾਜ ਦਾ ਹਿੱਸਾ	ਕੁੱਲ	
1	2	3	4	5	6	7	8	9	10	11	12	13	14
	ਡਾਕਟਰੀ ਅਤੇ ਜਨ ਸਿਹਤ												
	ਖੋਜ ਅਤੇ ਮੈਡੀਕਲ ਸਿੱਖਿਆ												
ਡੀ.ਆਰ.ਐਮ.ਈ-01	ਗੁਰੂ ਰਵਿਦਾਸ ਆਯੁਰਵੈਦਿਕ ਯੂਨੀਵਰਸਿਟੀ ਹੁਸ਼ਿਆਰਪੁਰ ਦੀ ਸਥਾਪਨਾ (75:25)	5000.00	1250.00	0.00	0.00	30.36	0.00	0.00	0.00	0.00	0.00	0.00	0.00
ਡੀ.ਆਰ.ਐਮ.ਈ-02	ਰਾਜ ਦੇ ਸਰਕਾਰੀ ਮੈਡੀਕਲ ਕਾਲਜਾਂ ਵਿੱਚ ਨਰਸਿੰਗ ਕਾਲਜਾਂ ਦੀਆਂ ਇਮਾਰਤਾਂ ਦੀ ਉਸਾਰੀ (ਏ.ਸੀ.ਏ. 2008-09)	700.00	175.00	52.50	0.00	0.00	0.00	0.00	0.00	0.00	0.00	0.00	0.00
ਡੀ.ਆਰ.ਐਮ.ਈ-03	ਬਾਬਾ ਫਰੀਦ ਯੂਨੀਵਰਸਿਟੀ ਆਫ ਹੋਲਥ ਸਾਇੰਸਿਜ਼, ਫਰੀਦਕੋਟ ਦੀ ਸਥਾਪਨਾ	8700.00	2175.00	254.48	1120.00	1120.00	0.00	4000.00	4000.00	0.00	1280.00	1280.00	0.00
ਡੀ.ਆਰ.ਐਮ.ਈ-04	ਸਰਕਾਰੀ ਮੈਡੀਕਲ ਕਾਲਜ ਅਤੇ ਹਸਪਤਾਲ (ਪਟਿਆਲਾ) ਦੇ ਬੁਨਿਆਦੀ ਢਾਂਚੇ ਦਾ ਦਰਜਾ ਵਧਾਉਣਾ	14300.00	3575.00	99.82	208.00	192.00	0.00	600.00	600.00	0.00	192.00	192.00	0.00
ਡੀ.ਆਰ.ਐਮ.ਈ-05	ਸਰਕਾਰੀ ਮੈਡੀਕਲ ਕਾਲਜ ਅਤੇ ਹਸਪਤਾਲ (ਅੰਮ੍ਰਿਤਸਰ) ਦੇ ਬੁਨਿਆਦੀ ਢਾਂਚੇ ਦਾ ਦਰਜਾ ਵਧਾਉਣਾ	4000.00	1000.00	0.00	80.00	28.80	0.00	100.00	100.00	0.00	32.00	32.00	0.00
ਡੀ.ਆਰ.ਐਮ.ਈ-06	ਸਰਕਾਰੀ ਡੈਂਟਲ ਕਾਲਜਾਂ ਅਤੇ ਹਸਪਤਾਲਾਂ (ਅੰਮ੍ਰਿਤਸਰ, ਪਟਿਆਲਾ) ਦੇ ਬੁਨਿਆਦੀ ਢਾਂਚਿਆਂ ਦਾ ਦਰਜਾ ਵਧਾਉਣਾ	6000.00	1500.00	0.00	0.00	0.00	0.00	0.00	0.00	0.00	0.00	0.00	0.00
ਡੀ.ਆਰ.ਐਮ.ਈ-07	ਜੀ.ਜੀ.ਐਸ ਫਰੀਦਕੋਟ ਦੇ ਮੈਡੀਕਲ ਕਾਲਜ ਅਤੇ ਹਸਪਤਾਲ ਦੇ ਬੁਨਿਆਦੀ ਢਾਂਚੇ ਦਾ ਦਰਜਾ ਵਧਾਉਣਾ (ਬੀ.ਐਫ.ਯੂ.ਐਚ.ਐਸ ਦੇ ਕੰਟਰੋਲ ਅਧੀਨ)	15000.00	3750.00	670.73	0.00	0.00	0.00	0.00	0.00	0.00	0.00	0.00	0.00
ਡੀ.ਆਰ.ਐਮ.ਈ-08	ਡਾਕਟਰੀ ਸਿੱਖਿਆ ਅਤੇ ਖੋਜ ਭਵਨ ਦੀ ਉਸਾਰੀ	2000.00	0.00	0.00	0.00	0.00	0.00	0.00	0.00	0.00	0.00	0.00	0.00
ਡੀ.ਆਰ.ਐਮ.ਈ-09	ਸਰਕਾਰੀ ਆਯੁਰਵੈਦਿਕ ਕਾਲਜ ਅਤੇ ਹਸਪਤਾਲ, ਪਟਿਆਲਾ ਦੇ ਬੁਨਿਆਦੀ ਢਾਂਚੇ ਦਾ ਦਰਜਾ ਵਧਾਉਣਾ	600.00	150.00	0.00	0.00	0.00	0.00	0.00	0.00	0.00	0.00	0.00	0.00

ਸਟੇਟਮੈਂਟ-V

ਅਨੁਸੂਚਿਤ ਜਾਤੀਆਂ ਸਬ ਪਲਾਨ 2016-17
ਸਕੀਮਵਾਰ ਵੰਡਣਯੋਗ ਉਪਬੰਧ ਅਤੇ ਖਰਚਾ

(₹ ਲੱਖਾਂ ਵਿੱਚ)

ਸਕੀਮ ਕੋਡ	ਸਬਹੈਡ/ ਸਕੀਮ	12ਵੀਂ ਯੋਜਨਾ (2012-17) ਪ੍ਰੋਜੈਕਟਡ		12ਵੀਂ ਪਲਾਨ ਐਸ.ਸੀ. ਐਸ.ਪੀ. ਖਰਚਾ (2012-15)	ਐਸ.ਸੀ.ਐਸ.ਪੀ 2015-16		ਸਾਲਾਨਾ ਯੋਜਨਾ 2016-17			ਐਸ.ਸੀ.ਐਸ.ਪੀ 2016-17			
		ਯੋਜਨਾ ਉਪਬੰਧ	ਐਸ.ਸੀ.ਐਸ.ਪੀ ਉਪਬੰਧ		ਪ੍ਰਵਾਨਿਤ ਉਪਬੰਧ	ਸੰਭਾਵਤ ਖਰਚਾ	ਪ੍ਰਵਾਨਿਤ ਉਪਬੰਧ			ਪ੍ਰਵਾਨਿਤ ਉਪਬੰਧ			ਕਾਲਮ 13 ਵਿੱਚੋਂ ਪੂੰਜੀ ਹਿੱਸਾ
							ਕੇਂਦਰੀ ਹਿੱਸਾ	ਰਾਜ ਦਾ ਹਿੱਸਾ	ਕੁੱਲ	ਕੇਂਦਰੀ ਹਿੱਸਾ	ਰਾਜ ਦਾ ਹਿੱਸਾ	ਕੁੱਲ	
1	2	3	4	5	6	7	8	9	10	11	12	13	14
ਡੀ.ਆਰ.ਐਮ.ਈ-14	ਰਾਜ ਵਿੱਚ ਏਮਜ਼ ਵਰਗੀ ਸੰਸਥਾ ਦੀ ਸਥਾਪਨਾ	0.00	0.00	0.00	0.32	0.32	0.00	1.00	1.00	0.00	0.32	0.32	0.32
	ਬਲਾਕ ਗਰਾਂਟ												
	ਡਾਇਰੈਕਟਰ ਸਿਹਤ ਸੇਵਾਵਾਂ												
ਡੀ.ਐਚ.ਐਸ-02	ਰਾਜ ਵਿੱਚ ਐਮਰਜੈਂਸੀ ਪ੍ਰਤੀਕਿਰਿਆ ਸੇਵਾਵਾਂ ਨੂੰ ਲਾਗੂ ਕਰਨਾ	10000.00	2500.00	1998.50	1248.00	1248.00	0.00	3550.00	3550.00	0.00	1136.00	1136.00	0.00
ਡੀ.ਐਚ.ਐਸ-07	ਪੰਜਾਬ ਨਿਰੋਗੀ ਯੋਜਨਾ (33:67)	500.00	125.00	0.00	0.00	0.00	0.00	0.00	0.00	0.00	0.00	0.00	0.00
ਡੀ.ਐਚ.ਐਸ-11	ਪੰਜਾਬ ਸ਼ਹਿਰੀ ਸਿਹਤ ਬੁਨਿਆਦੀ ਢਾਂਚਾ (ਡੀ.ਐਚ.ਐਸ. 10, ਡੀ.ਐਚ.ਐਸ. 13 ਡੀ.ਐਚ.ਐਸ. 15 ਅਤੇ ਡੀ.ਐਚ.ਐਸ. 25 ਨੂੰ ਮਿਲਾ ਕੇ) (ਏ.ਸੀ.ਏ 2011-12)	9000.00	2250.00	0.00	0.32	77.12	0.00	1.00	1.00	0.00	0.32	0.32	0.32
ਡੀ.ਐਚ.ਐਸ-12	ਕੈਂਸਰ ਰਾਹਤ ਫੰਡ ਲਈ ਸੀਡ ਕਾਰਪਸ ਫੰਡਿੰਗ	15000.00	3750.00	500.56	800.00	800.00	0.00	2500.00	2500.00	0.00	800.00	800.00	0.00
ਡੀ.ਐਚ.ਐਸ-13	ਮਾਤਾ ਕੁਸ਼ਲਿਆ ਕਲਿਆਣ ਸਕੀਮ	8000.00	2400.00	330.00	0.00	0.00	0.00	0.00	0.00	0.00	0.00	0.00	0.00
ਡੀ.ਐਚ.ਐਸ-14	ਬਾਲਤੀ ਰਕਸ਼ਕ ਯੋਜਨਾ	500.00	150.00	1.17	0.00	80.00	0.00	300.00	300.00	0.00	96.00	96.00	0.00
ਡੀ.ਐਚ.ਐਸ-15	ਰਾਜ ਵਿੱਚ ਨਸਾ-ਮੁਕਤੀ ਕੇਂਦਰਾਂ ਦੀ ਸਥਾਪਨਾ	252.50	75.75	0.00	0.00	0.00	0.00	0.00	0.00	0.00	0.00	0.00	0.00
ਡੀ.ਐਚ.ਐਸ-16	ਰਾਜ ਦੇ ਜ਼ਿਲ੍ਹਾ ਅਤੇ ਤਹਿਸੀਲ ਪੱਧਰ ਦੇ ਹਸਪਤਾਲਾਂ ਵਿੱਚ ਹਾਟਲਾਈਨ ਸਹੂਲਤਾਂ ਪ੍ਰਦਾਨ ਕਰਨਾ	1500.00	375.00	0.00	0.00	0.00	0.00	0.00	0.00	0.00	0.00	0.00	0.00
ਡੀ.ਐਚ.ਐਸ-17	ਰਾਜ ਵਿੱਚ ਮੋਬਾਈਲ ਕੈਂਸਰ ਯੂਨਿਟ ਦੀ ਸਥਾਪਨਾ	1500.00	375.00	0.00	0.00	0.00	0.00	0.00	0.00	0.00	0.00	0.00	0.00
ਡੀ.ਐਚ.ਐਸ-18	ਪੰਜਾਬ ਰਾਜ ਵਿੱਚ ਸਿਹਤ ਯੋਜਨਾਬੰਦੀ ਸੇਵਾਵਾਂ ਨੂੰ ਮਜ਼ਬੂਤ ਕਰਨਾ	685.00	171.25	0.00	0.00	0.00	0.00	0.00	0.00	0.00	0.00	0.00	0.00

ਸਟੇਟਮੈਂਟ-V

ਅਨੁਸੂਚਿਤ ਜਾਤੀਆਂ ਸਬ ਪਲਾਨ 2016-17
ਸਕੀਮਵਾਰ ਵੰਡਣਯੋਗ ਉਪਬੰਧ ਅਤੇ ਖਰਚਾ

(₹ ਲੱਖਾਂ ਵਿੱਚ)

ਸਕੀਮ ਕੋਡ	ਸਬਹੈਡ/ ਸਕੀਮ	12ਵੀਂ ਯੋਜਨਾ (2012-17) ਪ੍ਰੋਜੈਕਟਡ		12ਵੀਂ ਪਲਾਨ ਐਸ.ਸੀ. ਐਸ.ਪੀ. ਖਰਚਾ (2012-15)	ਐਸ.ਸੀ.ਐਸ.ਪੀ 2015-16		ਸਾਲਾਨਾ ਯੋਜਨਾ 2016-17			ਐਸ.ਸੀ.ਐਸ.ਪੀ 2016-17			
		ਯੋਜਨਾ ਉਪਬੰਧ	ਐਸ.ਸੀ.ਐਸ.ਪੀ ਉਪਬੰਧ		ਪ੍ਰਵਾਨਿਤ ਉਪਬੰਧ	ਸੰਭਾਵਤ ਖਰਚਾ	ਪ੍ਰਵਾਨਿਤ ਉਪਬੰਧ			ਪ੍ਰਵਾਨਿਤ ਉਪਬੰਧ			ਕਾਲਮ 13 ਵਿੱਚੋਂ ਪੂੰਜੀ ਹਿੱਸਾ
							ਕੇਂਦਰੀ ਹਿੱਸਾ	ਰਾਜ ਦਾ ਹਿੱਸਾ	ਕੁੱਲ	ਕੇਂਦਰੀ ਹਿੱਸਾ	ਰਾਜ ਦਾ ਹਿੱਸਾ	ਕੁੱਲ	
1	2	3	4	5	6	7	8	9	10	11	12	13	14
ਡੀ.ਐਚ.ਐਸ-19	ਹਸਪਤਾਲਾਂ ਵਿੱਚ ਹਾਸਪੀਟਲ ਮੈਨੇਜਮੈਂਟ ਇੰਨਫਰਮੇਸ਼ਨ ਸਿਸਟਮ ਅਤੇ ਸੂਚਨਾ ਤਕਨਾਲੋਜੀ ਬੁਨਿਆਦੀ ਢਾਂਚੇ ਦੀ ਸਥਾਪਨਾ	1500.00	375.00	0.00	0.00	0.00	0.00	0.00	0.00	0.00	0.00	0.00	0.00
ਡੀ.ਐਚ.ਐਸ-21	ਗੈਰ ਸਰਕਾਰੀ ਸੰਸਥਾਵਾਂ/ਜਿਲ੍ਹਾ ਪ੍ਰਸ਼ਾਸਨ ਨੂੰ ਪੀਐਨਡੀਟੀ ਐਕਟ ਨੂੰ ਲਾਗੂ ਕਰਨ ਲਈ, ਗਰਭਧਾਰਕਾਂ ਦੀ ਦੇਖ-ਰੇਖ ਲਈ ਅਤੇ ਹੈਲਪ ਲਾਈਨ ਆਦਿ ਲਈ ਸਹਾਇਤਾ	725.00	0.00	0.00	0.00	0.00	0.00	0.00	0.00	0.00	0.00	0.00	0.00
ਡੀ.ਐਚ.ਐਸ-24	ਰਾਜ ਵਿੱਚ ਨਰਸਿੰਗ ਸੇਵਾਵਾਂ ਦੀ ਅਪ-ਗਰੇਡੇਸ਼ਨ/ਮਜ਼ਬੂਤੀਕਰਨ (85:15)	3250.00	0.00	32.00	768.00	505.20	872.00	400.00	1272.00	279.04	128.00	407.04	0.00
ਡੀ.ਐਚ.ਐਸ-44	ਗਰੀਬ ਲੋਕਾਂ ਲਈ ਭਗਤ ਪੂਰਨ ਸਿੰਘ ਸਿਹਤ ਬੀਮਾ ਯੋਜਨਾ	0.00	0.00	650.00	3100.00	3100.00	0.00	10000.00	10000.00	0.00	6200.00	6200.00	0.00
ਡੀ.ਐਚ.ਐਸ-45	ਨਸ਼ਾਮੁਕਤੀ ਅਤੇ ਕੋਂਸਰ ਦੇ ਇਲਾਜ ਲਈ ਬੁਨਿਆਦੀ ਢਾਂਚਾ ਸਥਾਪਤ ਕਰਨਾ	0.00	0.00	1600.00	3200.00	4800.00	0.00	15000.00	15000.00	0.00	4800.00	4800.00	0.00
ਡੀ.ਐਚ.ਐਸ-52	ਨਵੇਂ ਪ੍ਰਾਇਮਰੀ ਪੇਂਡੂ ਨਸ਼ਾ ਛੁਡਾਉ ਅਤੇ ਮੁੜ ਵਸੇਬਾ ਕੇਂਦਰਾਂ ਖੋਲ੍ਹਣਾ	0.00	0.00	0.00	0.00	2108.48	0.00	2000.00	2000.00	0.00	640.00	640.00	0.00
	ਬਲਾਕ ਗਰਾਂਟ												
ਬੀ.ਜੀ-5/ਡੀ.ਐਚ.ਐਸ-40	ਤੇਰਵੇ ਵਿੱਚ ਕਮਿਸ਼ਨ ਅਧੀਨ ਆਈ.ਐਮ.ਆਰ ਘਟਾਉਣ ਲਈ ਉਤਸ਼ਾਹਿਤ ਗਰਾਂਟ	1000.00	0.00	0.00	0.32	0.32	1.00	0.00	1.00	0.32	0.00	0.32	0.00
	ਸੀ.ਐਸ.ਐਸ-ਫਲੈਗਸ਼ਿੱਪ ਸਕੀਮ												
ਸੀ.ਐਸ-11/	ਆਇਓਡੀਨ ਦੀ ਘਾਟ ਸਬੰਧੀ ਬਿਮਾਰੀ ਦਾ ਰਾਸ਼ਟਰੀ ਕੰਟਰੋਲ ਪ੍ਰੋਗਰਾਮ (60:40)				7.54	7.54	15.00	10.00	25.00	4.80	3.20	8.00	0.00
ਸੀ.ਐਸ-12	ਕੋਮੀ ਕੋਂਸਰ ਕੰਟਰੋਲ ਪ੍ਰੋਗਰਾਮ				0.00	0.00	0.00	0.00	0.00	0.00	0.00	0.00	0.00
ਸੀ.ਐਸ-13	ਮਾਨਸਿਕ ਸਿਹਤ ਦੀ ਸੰਸਥਾ, ਅੰਮ੍ਰਿਤਸਰ				0.00	0.00	0.00	0.00	0.00	0.00	0.00	0.00	0.00
ਸੀ.ਐਸ-14	ਕੋਮੀ ਤੰਬਾਕੂ ਕੰਟਰੋਲ ਪ੍ਰੋਗਰਾਮ (60:40)				14.40	13.29	27.00	18.00	45.00	8.64	5.76	14.40	0.00
ਸੀ.ਐਸ-15	ਅੰਨ੍ਹੇਪਣ ਦੀ ਰੋਕਥਾਮ ਲਈ ਕੋਮੀ ਪ੍ਰੋਗਰਾਮ				192.00	192.00	600.00	400.00	1000.00	192.00	128.00	320.00	0.00

ਸਟੇਟਮੈਂਟ-V

ਅਨੁਸੂਚਿਤ ਜਾਤੀਆਂ ਸਬ ਪਲਾਨ 2016-17
ਸਕੀਮਵਾਰ ਵੰਡਣਯੋਗ ਉਪਬੰਧ ਅਤੇ ਖਰਚਾ

(₹ ਲੱਖਾਂ ਵਿੱਚ)

ਸਕੀਮ ਕੋਡ	ਸਬਹੈਡ/ ਸਕੀਮ	12ਵੀਂ ਯੋਜਨਾ (2012-17) ਪ੍ਰੋਜੈਕਟਡ		12ਵੀਂ ਪਲਾਨ ਐਸ.ਸੀ. ਐਸ.ਪੀ. ਖਰਚਾ (2012-15)	ਐਸ.ਸੀ.ਐਸ.ਪੀ 2015-16		ਸਾਲਾਨਾ ਯੋਜਨਾ 2016-17			ਐਸ.ਸੀ.ਐਸ.ਪੀ 2016-17			
		ਯੋਜਨਾ ਉਪਬੰਧ	ਐਸ.ਸੀ.ਐਸ.ਪੀ ਉਪਬੰਧ		ਪ੍ਰਵਾਨਿਤ ਉਪਬੰਧ	ਸੰਭਾਵਤ ਖਰਚਾ	ਪ੍ਰਵਾਨਿਤ ਉਪਬੰਧ			ਪ੍ਰਵਾਨਿਤ ਉਪਬੰਧ			ਕਾਲਮ 13 ਵਿੱਚੋਂ ਪੂੰਜੀ ਹਿੱਸਾ
							ਕੇਂਦਰੀ ਹਿੱਸਾ	ਰਾਜ ਦਾ ਹਿੱਸਾ	ਕੁੱਲ	ਕੇਂਦਰੀ ਹਿੱਸਾ	ਰਾਜ ਦਾ ਹਿੱਸਾ	ਕੁੱਲ	
1	2	3	4	5	6	7	8	9	10	11	12	13	14
ਸੀ.ਐਸ 16	ਨਿਰਦੇਸ਼ ਅਤੇ ਪ੍ਰਬੰਧ (100%)	144903.00	50419.82	15377.26	210.37	475.38	2100.00	0.00	2100.00	525.00	0.00	525.00	0.00
ਸੀ.ਐਸ 17	ਸੰਗਠਿਤ ਸੇਵਾਵਾਂ ਦੀ ਰੀਵੇਂਪਿੰਗ (100%)				3.07	9.20	31.50	0.00	31.50	10.08	0.00	10.08	0.00
ਸੀ.ਐਸ-18	ਪੇਂਡੂ ਪਰਿਵਾਰ ਭਲਾਈ ਸੇਵਾਵਾਂ (2858 ਸਬ ਸੈਟਰਾਂ ਦੀ ਫੰਡਿੰਗ) (100% ਸੀ.ਐਸ)				1920.00	4304.16	17400.00	0.00	17400.00	5568.00	0.00	5568.00	0.00
ਸੀ.ਐਸ-19	ਸ਼ਹਿਰੀ ਪਰਿਵਾਰ ਭਲਾਈ ਸੇਵਾਵਾਂ (100% ਸੀ.ਐਸ)				47.59	105.60	360.00	0.00	360.00	115.20	0.00	115.20	0.00
ਸੀ.ਐਸ-20	ਡਲਿਵਰੀ ਸਿਸਟਮ ਦੀਆਂ ਸੰਗਠਿਤ ਸੇਵਾਵਾਂ ਦੀ ਰੀਵੇਂਪਿੰਗ (100% ਸੀ.ਐਸ)				168.54	448.00	1540.00	0.00	1540.00	492.80	0.00	492.80	0.00
ਸੀ.ਐਸ-21	ਗੁਰਦਾਸਪੁਰ, ਸੰਗਰੂਰ, ਨੰਗਲ, ਹੁਸ਼ਿਆਰਪੁਰ, ਬਠਿੰਡਾ ਅਤੇ ਮੋਗਾ ਦੇ ਸਿਖਲਾਈ ਕੇਂਦਰਾਂ ਵਿੱਚ ਮਲਟੀ ਪਰਪਜ ਹੈਲਥ ਵਰਕਰਾਂ (ਔਰਤਾਂ) ਦੀ ਸਿਖਲਾਈ (100% ਸੀ.ਐਸ)				31.77	95.31	320.00	0.00	320.00	102.40	0.00	102.40	0.00
ਸੀ.ਐਸ-22	ਸਿਖਲਾਈ ਸਕੂਲਾਂ ਦੀਆਂ ਇਮਾਰਤਾਂ ਦਾ ਮਜਬੂਤੀਕਰਨ (100% ਸੀ.ਐਸ)				16.93	63.00	175.00	0.00	175.00	56.00	0.00	56.00	0.00
ਸੀ.ਐਸ 23	ਮੋਹਾਲੀ, ਅੰਮ੍ਰਿਤਸਰ ਅਤੇ ਨਾਭਾ ਦੇ ਸਿਖਲਾਈ ਕੇਂਦਰਾਂ ਵਿੱਚ ਮਲਟੀ ਪਰਪਜ ਹੈਲਥ ਵਰਕਰਾਂ (ਮਰਦਾਂ) ਦੀ ਸਿਖਲਾਈ (100% ਸੀ.ਐਸ)				23.31	54.00	185.00	0.00	185.00	59.20	0.00	59.20	0.00
ਡੀ.ਐਚ.ਐਸ-01	ਕੌਮੀ ਪੇਂਡੂ ਸਿਹਤ ਮਿਸ਼ਨ (ਐਨ.ਆਰ.ਐਚ.ਐਮ) (60:40)				12124.48	11158.12	15875.00	25325.00	41200.00	5080.00	8104.00	13184.00	0.00
ਡੀ.ਐਚ.ਐਸ-04/ 12 (ii)	ਰੋਗੀ ਕਲਿਆਣ ਸਮਿਤੀਆਂ ਨੂੰ ਸਹਾਇਤਾ ਦੇਣਾ (20:20:60)				0.00	0.00	0.00	0.00	0.00	0.00	0.00	0.00	0.00
ਡੀ.ਐਚ.ਐਸ-05/1	ਨੈਸ਼ਨਲ ਮਲੇਰੀਆ ਖਾਤਮਾ ਪ੍ਰੋਗਰਾਮ (ਪੇਂਡੂ) - (50:50)	0.00	0.00	0.00	0.00	0.00	0.00	0.00	0.00	0.00			

ਸਟੇਟਮੈਂਟ-V

ਅਨੁਸੂਚਿਤ ਜਾਤੀਆਂ ਸਬ ਪਲਾਨ 2016-17
ਸਕੀਮਵਾਰ ਵੰਡਣਯੋਗ ਉਪਬੰਧ ਅਤੇ ਖਰਚਾ

(₹ ਲੱਖਾਂ ਵਿੱਚ)

ਸਕੀਮ ਕੋਡ	ਸਬਹੈਡ/ ਸਕੀਮ	12ਵੀਂ ਯੋਜਨਾ (2012-17) ਪ੍ਰੋਜੈਕਟ		12ਵੀਂ ਪਲਾਨ ਐਸ.ਸੀ. ਐਸ.ਪੀ. ਖਰਚਾ (2012-15)	ਐਸ.ਸੀ.ਐਸ.ਪੀ 2015-16		ਸਾਲਾਨਾ ਯੋਜਨਾ 2016-17			ਐਸ.ਸੀ.ਐਸ.ਪੀ 2016-17			
		ਯੋਜਨਾ ਉਪਬੰਧ	ਐਸ.ਸੀ.ਐਸ.ਪੀ ਉਪਬੰਧ		ਪ੍ਰਵਾਨਿਤ ਉਪਬੰਧ	ਸੰਭਾਵਤ ਖਰਚਾ	ਪ੍ਰਵਾਨਿਤ ਉਪਬੰਧ			ਪ੍ਰਵਾਨਿਤ ਉਪਬੰਧ			ਕਾਲਮ 13 ਵਿੱਚੋਂ ਪੂੰਜੀ ਹਿੱਸਾ
							ਕੇਂਦਰੀ ਹਿੱਸਾ	ਰਾਜ ਦਾ ਹਿੱਸਾ	ਕੁੱਲ	ਕੇਂਦਰੀ ਹਿੱਸਾ	ਰਾਜ ਦਾ ਹਿੱਸਾ	ਕੁੱਲ	
1	2	3	4	5	6	7	8	9	10	11	12	13	14
ਡੀ.ਐਚ.ਐਸ-06/ ਡੀ.ਐਚ.ਐਸ2	ਨੈਸ਼ਨਲ ਮਲੇਰੀਆ ਖਾਤਮਾ ਪ੍ਰੋਗਰਾਮ (ਸ਼ਹਿਰੀ) - (50:50)				0.00	0.00	0.00	0.00	0.00	0.00	0.00	0.00	0.00
ਡੀ.ਐਚ.ਐਸ-08/ ਡੀ.ਐਚ.ਐਸ 4	-ਏਕੀਕ੍ਰਿਤ ਰੋਗ ਨਿਗਰਾਨੀ ਪ੍ਰੋਗਰਾਮ (ਆਈ.ਡੀ.ਐਸ.ਪੀ), ਪੰਜਾਬ (70:30)				0.00	0.00	0.00	0.00	0.00	0.00	0.00	0.00	0.00
ਡੀ.ਐਚ.ਐਸ-10	ਕੌਮੀ ਸ਼ਹਿਰੀ ਸਿਹਤ ਮਿਸ਼ਨ (ਐਨ.ਯੂ.ਐਚ.ਐਮ) (60:40)				2880.00	1280.00	3120.00	2080.00	5200.00	998.40	665.60	1664.00	0.00
ਡੀ.ਐਚ.ਐਸ-41-	ਬਜ਼ੁਰਗਾਂ ਦੀ ਸਿਹਤ ਸੰਭਾਲ ਲਈ ਕੌਮੀ ਪ੍ਰੋਗਰਾਮ (60:40)				192.00	160.00	360.00	240.00	600.00	115.20	76.80	192.00	0.00
ਡੀ.ਐਚ.ਐਸ-42-	ਕੌਂਸਰ, ਸੱਕਰ ਰੋਗ, ਦਿਲ ਦੀ ਬਿਮਾਰੀ ਅਤੇ ਸਟਰੋਕਸ ਦੀ ਰੋਕਥਾਮ ਲਈ ਰਾਸ਼ਟਰੀ ਪ੍ਰੋਗਰਾਮ (ਐਨ.ਪੀ.ਸੀ.ਡੀ.ਸੀ.ਐਸ) (60:40)				192.00	264.00	360.00	240.00	600.00	115.20	76.80	192.00	0.00
	ਸੀ.ਐਸ.ਐਸ-ਹੋਰ ਸਕੀਮਾਂ												
ਸੀ.ਐਸ-09	ਰਾਜ ਏਡਜ਼ ਸੋਸਾਇਟੀ ਦੇ ਕੰਟਰੋਲ ਅਧੀਨ ਸਟੇਟ ਬਲੱਡ ਟਰਾਂਸਫਿਊਜ਼ਨ ਕੌਂਸਲ ਲਈ ਮੈਂਚਿੰਗ ਗਰਾਂਟ (50:50)	400.00	100.00	739.04	96.00	96.00	150.00	150.00	300.00	48.00	48.00	96.00	0.00
ਸੀ.ਐਸ-09 ਏ	ਕੌਮੀ ਏਡਜ਼ ਅਤੇ ਐਸਟੀਡੀ ਰੋਕਥਾਮ ਪ੍ਰੋਗਰਾਮ (100%)				1184.00	1312.00	4200.00	0.00	4200.00	1344.00	0.00	1344.00	0.00
ਡੀ.ਐਚ.ਐਸ 03	ਗਰੀਬੀ ਰੋਕਾ ਤੋ ਹੇਠਾਂ ਰਹਿ ਰਹੇ ਕਾਮਿਆਂ ਲਈ ਕੌਮੀ ਸਿਹਤ ਬੀਮਾ ਯੋਜਨਾ (760:40)	2000.00	1300.00	90.29	1178.00	620.00	600.00	400.00	1000.00	372.00	248.00	620.00	0.00
ਡੀ.ਐਚ.ਐਸ-48	ਆਮ ਆਦਮੀ ਬੀਮਾ ਯੋਜਨਾ (50:50)				128.00	0.00	0.00	0.00	0.00	0.00	0.00	0.00	0.00
	ਆਯੁਰਵੈਦ												
ਏ.ਵਾਈ-04	ਸਰਕਾਰੀ ਆਯੁਰਵੈਦਿਕ ਫਾਰਮੇਸੀ ਪਟਿਆਲਾ ਦਾ ਨਵੀਨੀਕਰਨ ਅਤੇ ਵਿਸਥਾਰ	75.00	18.75	0.00	0.32	0.00	0.00	0.00	0.00	0.00	0.00	0.00	0.00

ਸਟੇਟਮੈਂਟ-V

ਅਨੁਸੂਚਿਤ ਜਾਤੀਆਂ ਸਬ ਪਲਾਨ 2016-17
ਸਕੀਮਵਾਰ ਵੰਡਣਯੋਗ ਉਪਬੰਧ ਅਤੇ ਖਰਚਾ

(₹ ਲੱਖਾਂ ਵਿੱਚ)

ਸਕੀਮ ਕੋਡ	ਸਬਹੈਡ/ ਸਕੀਮ	12ਵੀਂ ਯੋਜਨਾ (2012-17) ਪ੍ਰੋਜੈਕਟਡ		12ਵੀਂ ਪਲਾਨ ਐਸ.ਸੀ. ਐਸ.ਪੀ. ਖਰਚਾ (2012-15)	ਐਸ.ਸੀ.ਐਸ.ਪੀ 2015-16		ਸਾਲਾਨਾ ਯੋਜਨਾ 2016-17			ਐਸ.ਸੀ.ਐਸ.ਪੀ 2016-17			
		ਯੋਜਨਾ ਉਪਬੰਧ	ਐਸ.ਸੀ.ਐਸ.ਪੀ ਉਪਬੰਧ		ਪ੍ਰਵਾਨਿਤ ਉਪਬੰਧ	ਸੰਭਾਵਤ ਖਰਚਾ	ਪ੍ਰਵਾਨਿਤ ਉਪਬੰਧ			ਪ੍ਰਵਾਨਿਤ ਉਪਬੰਧ			ਕਾਲਮ 13 ਵਿੱਚੋਂ ਪੂੰਜੀ ਹਿੱਸਾ
							ਕੇਂਦਰੀ ਹਿੱਸਾ	ਰਾਜ ਦਾ ਹਿੱਸਾ	ਕੁੱਲ	ਕੇਂਦਰੀ ਹਿੱਸਾ	ਰਾਜ ਦਾ ਹਿੱਸਾ	ਕੁੱਲ	
1	2	3	4	5	6	7	8	9	10	11	12	13	14
ਏ.ਵਾਈ-07	ਨਵੇਂ ਬਣੇ ਜਿਲਿਆਂ ਵਿੱਚ ਸਦਰ ਮੁਕਾਮ ਦੇ ਅਮਲੇ ਨੂੰ ਮਜਬੂਤ ਬਣਾਉਣਾ	500.00	125.00	52.79	50.00	50.00	0.00	200.00	200.00	0.00	50.00	50.00	0.00
	ਸੀ.ਐਸ.ਐਸ-ਹੋਰ ਸਕੀਮਾਂ												
ਏ.ਵਾਈ-01	ਪੇਂਡੂ ਅਤੇ ਪਿੱਛੜੇ ਇਲਾਕਿਆਂ ਵਿੱਚ ਸਥਾਪਿਤ ਡਿਸਪੈਂਸਰੀਆਂ ਲਈ ਜ਼ਰੂਰੀ ਆਯੁਰਵੈਦਿਕ, ਸਿੱਧਾ ਅਤੇ ਯੁਨਾਨੀ ਦਵਾਈਆਂ ਦੀ ਸਪਲਾਈ (60:40)				256.00	225.45	412.65	383.35	796.00	132.05	122.67	254.72	0.00
ਏ.ਵਾਈ-02	5 ਆਯੁਸ਼ ਹਸਪਤਾਲਾਂ ਦੀ ਅਪਗਰੇਡੇਸ਼ਨ (60:40)				45.45	53.77	97.95	96.07	194.02	31.35	30.74	62.09	12.00
ਏ.ਵਾਈ-03	ਪ੍ਰੋਗਰਾਮ ਮੈਨੇਜਮੈਂਟ ਯੂਨਿਟ ਦੀ ਸਥਾਪਨਾ ਪਿ.ਐਮ.ਯੂ (60:40)				8.64	18.33	51.46	27.82	79.28	16.47	8.90	25.37	0.00
ਏ.ਵਾਈ-05/ਏ.ਵਾਈ-2(ਏ)	ਪੰਜ ਆਯੁਸ਼ ਹਸਪਤਾਲਾਂ ਦਾ ਦਰਜਾ ਵਧਾਉਣਾ				0.00	0.00	0.00	0.00	0.00	0.00	0.00	0.00	0.00
ਏ.ਵਾਈ-10	ਜਿਲਾ ਐਲੋਪੈਥਿਕ ਹਸਪਤਾਲ ਵਿੱਚ ਆਈ.ਐਸ.ਐਮ ਅਤੇ ਐਚ ਵਿੰਗਾਂ ਦੀ ਸਥਾਪਨਾ (60:40)				40.00	32.26	100.00	66.00	166.00	32.00	21.12	53.12	0.00
ਏ.ਵਾਈ-11	ਪੀ.ਐਚ.ਸੀਜ ਵਿੱਚ ਐੱ.ਪੀ.ਡੀ ਕਲੀਨਿਕਸ ਦੀ ਸਥਾਪਨਾ ਅਤੇ ਕੋ-ਲੋਕੇਸ਼ਨ (60:40)				116.12	49.13	200.00	133.00	333.00	64.00	42.56	106.56	0.00
ਏ.ਵਾਈ-12	ਸੀ.ਐਚ.ਸੀਜ- ਪੀ.ਐਚ.ਸੀਜ ਵਿੱਚ ਐੱ.ਪੀ.ਡੀ ਕਲੀਨਿਕਸ ਦੀ ਸਥਾਪਨਾ ਅਤੇ ਕੋ-ਲੋਕੇਸ਼ਨ (60:40)				0.00	0.00	0.00	0.00	0.00	0.00	0.00	0.00	0.00
ਸੀ.ਐਸ-04	ਆਯੁਰਵੈਦਿਕ ਦਵਾਈਆਂ ਦੇ ਗੁਣਾਤਮਕ ਕੰਟਰੋਲ ਲਈ ਦ੍ਰਿੜੀਕਰਨ ਨੂੰ ਮਜਬੂਤ ਕਰਨਾ (60:40)				3.20	5.24	9.81	6.54	16.35	3.14	2.09	5.23	0.00
ਸੀ.ਐਸ-05	ਪਟਿਆਲਾ ਵਿਖੇ ਸਥਾਪਿਤ ਦਵਾਈਆਂ ਦੀ ਪਰਖ ਪ੍ਰਯੋਗਸ਼ਾਲਾ ਨੂੰ ਮਜਬੂਤ ਕਰਨਾ (60:40)				3.20	16.62	43.51	17.70	61.21	13.92	5.67	19.59	0.00

ਸਟੇਟਮੈਂਟ-V

ਅਨੁਸੂਚਿਤ ਜਾਤੀਆਂ ਸਬ ਪਲਾਨ 2016-17
ਸਕੀਮਵਾਰ ਵੰਡਣਯੋਗ ਉਪਬੰਧ ਅਤੇ ਖਰਚਾ

(₹ ਲੱਖਾਂ ਵਿੱਚ)

ਸਕੀਮ ਕੋਡ	ਸਬਰੈਡ/ ਸਕੀਮ	12ਵੀਂ ਯੋਜਨਾ (2012-17) ਪ੍ਰੋਜੈਕਟਡ		12ਵੀਂ ਪਲਾਨ ਐਸ.ਸੀ. ਐਸ.ਪੀ. ਖਰਚਾ (2012-15)	ਐਸ.ਸੀ.ਐਸ.ਪੀ 2015-16		ਸਾਲਾਨਾ ਯੋਜਨਾ 2016-17			ਐਸ.ਸੀ.ਐਸ.ਪੀ 2016-17					
		ਯੋਜਨਾ ਉਪਬੰਧ	ਐਸ.ਸੀ.ਐਸ.ਪੀ ਉਪਬੰਧ		ਪ੍ਰਵਾਨਿਤ ਉਪਬੰਧ	ਸੰਭਾਵਤ ਖਰਚਾ	ਪ੍ਰਵਾਨਿਤ ਉਪਬੰਧ			ਪ੍ਰਵਾਨਿਤ ਉਪਬੰਧ			ਕਾਲਮ 13 ਵਿੱਚੋਂ ਪੂੰਜੀ ਹਿੱਸਾ		
							ਕੇਂਦਰੀ ਹਿੱਸਾ	ਰਾਜ ਦਾ ਹਿੱਸਾ	ਕੁੱਲ	ਕੇਂਦਰੀ ਹਿੱਸਾ	ਰਾਜ ਦਾ ਹਿੱਸਾ	ਕੁੱਲ			
1	2	3	4	5	6	7	8	9	10	11	12	13	14		
ਸੀ.ਐਸ-06	ਯੂਨਾਨੀ ਅਤੇ ਪੰਚਕਰਮਾਂ ਥਰੇਪੀ ਲਈ ਪਾਲੀਕਲੀਨਿਕ ਸਥਾਪਿਤ ਕਰਨਾ (60:40)	1974.20	482.31	1.26	1.98	0.62	2.63	1.27	3.90	0.84	0.41	1.25	0.00		
ਸੀ.ਐਸ-07	ਜਿਲ੍ਹਾ ਐਲੋਪੈਥੀ ਹਸਪਤਾਲ ਵਿੱਚ ਆਈ.ਐਸ.ਐਮ ਵਿੰਗ ਸਥਾਪਿਤ ਕਰਨਾ				0.00	0.00	0.00	0.00	0.00	0.00	0.00	0.00	0.00	0.00	0.00
ਸੀ.ਐਸ-08	ਮੁਢਲੇ ਸਿਹਤ ਕੇਂਦਰਾਂ ਵਿੱਚ 121 ਸਪੈਸ਼ਲ ਕਲੀਨਿਕ ਸਥਾਪਤ ਕਰਨਾ				0.00	0.00	0.00	0.00	0.00	0.00	0.00	0.00	0.00	0.00	0.00
ਸੀ.ਐਸ-09	ਆਯੂਸ਼ ਭਵਨਾਂ ਦੀ ਉਸਾਰੀ				0.00	0.00	0.00	0.00	0.00	0.00	0.00	0.00	0.00	0.00	0.00
ਸੀ.ਐਸ-13/ਸੀ.ਐਸ-19	ਏ.ਵਾਈ-01/ਏ.ਵਾਈ-2 -ਪੇਂਡੂ ਅਤੇ ਪਿੱਛੜੇ ਇਲਾਕਿਆਂ ਵਿੱਚ ਸਥਾਪਿਤ ਡਿਸਪੈਂਸਰੀਆਂ ਲਈ ਜਰੂਰੀ ਆਯੂਰਵੈਦਿਕ, ਸਿੱਧਾ ਅਤੇ ਯੂਨਾਨੀ ਦਵਾਈਆਂ ਦੀ ਸਪਲਾਈ				0.00	0.00	0.00	0.00	0.00	0.00	0.00	0.00	0.00	0.00	0.00
ਸੀ.ਐਸ-21	ਜਿਲ੍ਹਾ ਪੱਧਰ ਤੇ ਐਲੋਪੈਥੀ ਹਸਪਤਾਲਾਂ ਵਿੱਚ ਆਈ.ਐਸ.ਐਮ (ਆਯੂਰਵੈਦ) ਕਲੀਨਿਕ ਸਥਾਪਤ ਕਰਨਾ				17.87	17.87	55.83	0.00	55.83	17.87	0.00	17.87	0.00	17.87	0.00
ਸੀ.ਐਸ-05/ ਸੀ.ਐਸ-45	ਮਾਂ ਅਤੇ ਬੱਚੇ ਦੀ ਦੇਖ-ਭਾਲ ਲਈ ਹੋਮਿਓਪੈਥੀ ਬਾਰੇ ਕੌਮੀ ਪੱਧਰ ਦੀ ਮੁਹਿੰਮ/ਵਰਕਸ਼ਾਪ				0.00	0.00	0.00	0.00	0.00	0.00	0.00	0.00	0.00	0.00	0.00
ਸੀ.ਐਸ-14	ਜਰੂਰੀ ਦਵਾਈਆਂ ਦੀ ਸਪਲਾਈ (ਆਈ.ਐਸ.ਐਮ ਅਤੇ ਐਚ) (100% ਸੀ.ਐਸ)				0.00	0.00	0.01	0.00	0.01	0.00	0.01	0.00	0.00	0.00	0.00
ਸੀ.ਐਸ-15	ਐਲੋਪੈਥੀ ਹਸਪਤਾਲਾਂ ਵਿੱਚ ਸਪੈਸ਼ਲ ਕਲੀਨਿਕ ਅਤੇ ਟਰੀਟਮੈਂਟ ਸਥਾਪਿਤ ਕਰਨਾ (100% ਸੀ.ਐਸ)				0.00	0.00	0.08	0.00	0.08	0.00	0.08	0.00	0.00	0.00	0.00
ਸੀ.ਐਸ-16	ਜਿਲ੍ਹਾ ਪੱਧਰੀ ਐਲੋਪੈਥੀ ਹਸਪਤਾਲਾਂ ਵਿੱਚ ਆਈ.ਐਸ.ਐਮ ਅਤੇ ਐਚ ਕਲੀਨਿਕ ਸਥਾਪਿਤ ਕਰਨਾ (100% ਸੀ.ਐਸ)				0.00	0.00	18.83	0.00	18.83	0.00	18.83	0.00	0.00	0.00	0.00

ਸਟੇਟਮੈਂਟ-V

ਅਨੁਸੂਚਿਤ ਜਾਤੀਆਂ ਸਬ ਪਲਾਨ 2016-17
ਸਕੀਮਵਾਰ ਵੰਡਣਯੋਗ ਉਪਬੰਧ ਅਤੇ ਖਰਚਾ

(₹ ਲੱਖਾਂ ਵਿੱਚ)

ਸਕੀਮ ਕੋਡ	ਸਬਹੈਡ/ ਸਕੀਮ	12ਵੀਂ ਯੋਜਨਾ (2012-17) ਪ੍ਰੋਜੈਕਟਡ		12ਵੀਂ ਪਲਾਨ ਐਸ.ਸੀ. ਐਸ.ਪੀ. ਖਰਚਾ (2012-15)	ਐਸ.ਸੀ.ਐਸ.ਪੀ 2015-16		ਸਾਲਾਨਾ ਯੋਜਨਾ 2016-17			ਐਸ.ਸੀ.ਐਸ.ਪੀ 2016-17			
		ਯੋਜਨਾ ਉਪਬੰਧ	ਐਸ.ਸੀ.ਐਸ.ਪੀ ਉਪਬੰਧ		ਪ੍ਰਵਾਨਿਤ ਉਪਬੰਧ	ਸੰਭਾਵਤ ਖਰਚਾ	ਪ੍ਰਵਾਨਿਤ ਉਪਬੰਧ			ਪ੍ਰਵਾਨਿਤ ਉਪਬੰਧ			ਕਾਲਮ 13 ਵਿੱਚੋਂ ਪੂੰਜੀ ਹਿੱਸਾ
							ਕੇਂਦਰੀ ਹਿੱਸਾ	ਰਾਜ ਦਾ ਹਿੱਸਾ	ਕੁੱਲ	ਕੇਂਦਰੀ ਹਿੱਸਾ	ਰਾਜ ਦਾ ਹਿੱਸਾ	ਕੁੱਲ	
1	2	3	4	5	6	7	8	9	10	11	12	13	14
ਸੀ.ਐਸ-17	ਹੋਮਿਉਪੈਥੀ ਹਸਪਤਾਲਾਂ ਵਿੱਚ ਸਪੈਸ਼ਲ ਥਰੈਪੀ ਕੇਂਦਰ ਸਥਾਪਿਤ ਕਰਨਾ (100% ਸੀ.ਐਸ)				0.00	0.00	2.78	0.00	2.78	0.00	0.00	0.00	0.00
ਐਚ.ਐਮ-01	ਕਮਿਊਨਿਟੀ ਸਿਹਤ ਕੇਂਦਰਾਂ (ਓ.ਪੀ.ਡੀ. ਕਲੀਨਿਕ) ਦੀ ਕੋ-ਲੋਕੇਸ਼ਨ/ ਕਮਿਊਨਿਟੀ ਸਿਹਤ ਕੇਂਦਰਾਂ/ਸਬ-ਡਵੀਜਨਲ ਹਸਪਤਾਲਾਂ/ ਜ਼ਿਲਾ ਹਸਪਤਾਲਾਂ ਵਿੱਚ ਆਯੂਸ਼ ਓ.ਪੀ.ਡੀ. ਕਲੀਨਿਕ ਦੀ ਸਥਾਪਨਾ (60:40)				86.03	0.94	69.96	49.59	119.55	22.39	15.87	38.26	0.00
ਐਚ.ਐਮ-02	ਜ਼ਿਲ੍ਹਾ ਐਲੋਪੈਥਿਕ ਹਸਪਤਾਲਾਂ ਵਿੱਚ ਆਈ. ਐਸ.ਐਮ ਅਤੇ ਐਚ ਵਿੰਗ ਸਥਾਪਤ ਕਰਨਾ (60:40)				60.74	31.37	120.00	80.00	200.00	38.40	25.60	64.00	0.00
ਐਚ.ਐਮ-03	ਪ੍ਰਾਇਮਰੀ ਸਿਹਤ ਕੇਂਦਰਾਂ ਵਿੱਚ ਕੋ-ਲੋਕੇਸ਼ਨ/ ਕਮਿਊਨਿਟੀ ਸਿਹਤ ਕੇਂਦਰਾਂ ਅਤੇ ਪ੍ਰਾਇਮਰੀ ਸਿਹਤ ਕੇਂਦਰਾਂ ਵਿੱਚ ਆਯੂਰਵੈਦਿਕ ਦੇ ਓ.ਪੀ.ਡੀ. ਖੋਲ੍ਹਣਾ (85:15)				0.00	0.00	0.00	0.00	0.00	0.00	0.00	0.00	0.00
ਐਚ.ਐਮ-04	ਆਈ. ਐਸ.ਐਮ ਅਤੇ ਐਚ ਲਈ ਜਰੂਰੀ ਦਵਾਈਆਂ ਦੀ ਸਪਲਾਈ (60:40)				60.80	110.40	343.65	191.34	534.99	109.97	61.23	171.20	0.00
ਐਚ.ਐਮ-6	ਕੌਮੀ ਸਿਹਤ ਮਿਸ਼ਨ ਦੀਆਂ ਡਿਸਪੈਂਸਰੀਆਂ ਵਿੱਚ ਆਈ.ਐਸ.ਐਮ ਦੀਆਂ ਜਰੂਰੀ ਦਵਾਈਆਂ ਦੀ ਸਪਲਾਈ				0.00	0.00	0.00	0.00	0.00	0.00	0.00	0.00	0.00
ਐਚ.ਐਮ-10	ਆਯੂਸ਼ ਹੋਮਿਉਪੈਥਿਕ ਡਿਸਪੈਂਸਰੀਆਂ ਦੀ ਅਪਗਰੇਡੇਸ਼ਨ (60:40)				40.00	0.00	78.00	52.00	130.00	24.96	16.64	41.60	0.00
ਐਚ.ਐਮ-11	ਹੋਮਿਉਪੈਥੀ ਹਸਪਤਾਲਾਂ ਵਿੱਚ ਸਪੈਸ਼ਲ ਥਰੈਪੀ ਕੇਂਦਰ ਸਥਾਪਿਤ ਕਰਨਾ -ਸਟਾਫ ਅਤੇ ਦਵਾਈਆ ਮੁਹੱਈਆ ਕਰਵਾਉਣਾ (60:40)				0.00	0.00	0.00	0.00	0.00	0.00	0.00	0.00	0.00
ਐਚ.ਐਮ-12	ਆਈ. ਐਸ.ਐਮ ਅਤੇ ਐਚ ਹਸਪਤਾਲਾਂ ਦੇ ਸਪੈਸ਼ਲ ਕਲੀਨਿਕਾਂ ਵਿੱਚ ਦਵਾਈਆ ਮੁਹੱਈਆ ਕਰਵਾਉਣਾ (60:40)				6.34	4.04	21.36	11.08	32.44	6.83	3.55	10.38	0.00

ਸਟੇਟਮੈਂਟ-V

ਅਨੁਸੂਚਿਤ ਜਾਤੀਆਂ ਸਬ ਪਲਾਨ 2016-17
ਸਕੀਮਵਾਰ ਵੰਡਣਯੋਗ ਉਪਬੰਧ ਅਤੇ ਖਰਚਾ

(₹ ਲੱਖਾਂ ਵਿੱਚ)

ਸਕੀਮ ਕੋਡ	ਸਬਹੈਡ/ ਸਕੀਮ	12ਵੀਂ ਯੋਜਨਾ (2012-17) ਪ੍ਰੋਜੈਕਟਡ		12ਵੀਂ ਪਲਾਨ ਐਸ.ਸੀ. ਐਸ.ਪੀ. ਖਰਚਾ (2012-15)	ਐਸ.ਸੀ.ਐਸ.ਪੀ 2015-16		ਸਾਲਾਨਾ ਯੋਜਨਾ 2016-17			ਐਸ.ਸੀ.ਐਸ.ਪੀ 2016-17			
		ਯੋਜਨਾ ਉਪਬੰਧ	ਐਸ.ਸੀ.ਐਸ.ਪੀ ਉਪਬੰਧ		ਪ੍ਰਵਾਨਿਤ ਉਪਬੰਧ	ਸੰਭਾਵਤ ਖਰਚਾ	ਪ੍ਰਵਾਨਿਤ ਉਪਬੰਧ			ਪ੍ਰਵਾਨਿਤ ਉਪਬੰਧ			ਕਾਲਮ 13 ਵਿੱਚੋਂ ਪੂੰਜੀ ਹਿੱਸਾ
							ਕੇਂਦਰੀ ਹਿੱਸਾ	ਰਾਜ ਦਾ ਹਿੱਸਾ	ਕੁੱਲ	ਕੇਂਦਰੀ ਹਿੱਸਾ	ਰਾਜ ਦਾ ਹਿੱਸਾ	ਕੁੱਲ	
1	2	3	4	5	6	7	8	9	10	11	12	13	14
ਐਚ.ਐਮ-13	ਜਿਲ੍ਹਾ ਪੱਧਰੀ ਐਲੋਪੈਥੀ ਹਸਪਤਾਲਾਂ ਵਿੱਚ ਆਈ.ਐਸ.ਐਮ ਅਤੇ ਐਚ ਕਲੀਨਿਕਾਂ ਲਈ ਦਵਾਈਆ ਮੁਹੱਈਆ ਕਰਵਾਉਣਾ (60:40)				0.00	0.00	0.00	0.00	0.00	0.00	0.00	0.00	0.00
	ਸੀ.ਐਸ.ਐਸ-ਹੋਰ ਸਕੀਮ												
	ਨਵੀਂ ਸਕੀਮ												
ਸੀ.ਐਸ.30	ਕਪੂਰਥਲਾ ਅਤੇ ਹੁਸ਼ਿਆਰਪੁਰ ਵਿਖੇ ਦੋ ਕਮਿਊਨਿਟੀ ਸਿਹਤ ਕੇਂਦਰਾਂ ਵਿੱਚ ਆਯੁਰਵੈਦਿਕ ਅਤੇ ਯੋਗਾ ਦੇ ਨਵੇਂ ਤੰਦਰੁਸਤੀ ਕੇਂਦਰ ਖੋਲ੍ਹਣਾ (60:40)	0.00	0.00	0.00	0.00	14.39	12.00	8.00	20.00	3.84	2.56	6.40	0.00
ਸੀ.ਐਸ.32	ਦੋ ਪਾਂਡੂਰੋਗਾਂ (ਥਲੀਸੀਮੀਆ) ਕੇਂਦਰ ਦੀ ਸਥਾਪਨਾ (60:40)	0.00	0.00	0.00	0.00	16.20	42.63	28.42	71.05	13.65	9.09	22.74	0.00
ਸੀ.ਐਸ.35	ਆਈ.ਈ.ਸੀ./ਬੀ.ਸੀ.ਸੀ.(60:40)	0.00	0.00	0.00	0.00	2.56	6.00	6.00	12.00	1.92	1.92	3.84	0.00
	ਹੋਮਿਓਪੈਥੀ												
ਐਚ.ਐਮ-05	ਮੌਜੂਦਾ ਸਰਕਾਰੀ ਹੋਮਿਓਪੈਥਿਕ ਡਿਸਪੈਂਸਰੀਆਂ ਦਾ ਮਜਬੂਤੀਕਰਨ	350.00	87.50	0.00	20.16	20.16	0.00	63.30	63.30	0.00	20.26	20.26	0.00
ਐਚ.ਐਮ-14	ਮੈਡੀਕਲ ਅਤੇ ਪੈਰਾ ਮੈਡੀਕਲ ਸਟਾਫ ਲਈ ਰਿਫਰੈਸ਼ਰ ਟਰੇਨਿੰਗ	50.00	12.50	0.00	0.00	0.00	0.00	0.00	0.00	0.00	0.00	0.00	0.00
	ਜੋੜ	259964.70	78667.88	22450.40	31951.81	35417.55	49980.64	68736.48	118717.12	16019.88	25101.68	41121.56	12.64
	ਜਲ ਸਪਲਾਈ ਅਤੇ ਸਫਾਈ												
	ਸ਼ਹਿਰੀ ਜਲ ਸਪਲਾਈ												
ਯੂ.ਡਬਲਿਊ.ਐਸ - 06/5	ਜੇ.ਆਈ.ਸੀ.ਏ. ਦੁਆਰਾ ਜਾਰੀ ਫੰਡਾਂ ਨਾਲ ਅੰਮ੍ਰਿਤਸਰ ਵਿਖੇ ਸੀਵਰੇਜ ਪ੍ਰਾਜੈਕਟ (ਜੇ.ਆਈ.ਸੀ.ਏ.:ਐਸ.ਐਸ.)(76:72:23:28)	50000.00	15000.00	1668.60	1150.00	690.00	0.00	5000.00	5000.00	0.00	1600.00	1600.00	1600.00

ਸਟੇਟਮੈਂਟ-V

ਅਨੁਸੂਚਿਤ ਜਾਤੀਆਂ ਸਬ ਪਲਾਨ 2016-17
ਸਕੀਮਵਾਰ ਵੰਡਣਯੋਗ ਉਪਬੰਧ ਅਤੇ ਖਰਚਾ

(₹ ਲੱਖਾਂ ਵਿੱਚ)

ਸਕੀਮ ਕੋਡ	ਸਬਰੈਡ/ ਸਕੀਮ	12ਵੀਂ ਯੋਜਨਾ (2012-17) ਪ੍ਰੋਜੈਕਟਡ		12ਵੀਂ ਪਲਾਨ ਐਸ.ਸੀ. ਐਸ.ਪੀ. ਖਰਚਾ (2012-15)	ਐਸ.ਸੀ.ਐਸ.ਪੀ 2015-16		ਸਾਲਾਨਾ ਯੋਜਨਾ 2016-17			ਐਸ.ਸੀ.ਐਸ.ਪੀ 2016-17			
		ਯੋਜਨਾ ਉਪਬੰਧ	ਐਸ.ਸੀ.ਐਸ.ਪੀ ਉਪਬੰਧ		ਪ੍ਰਵਾਨਿਤ ਉਪਬੰਧ	ਸੰਭਾਵਤ ਖਰਚਾ	ਪ੍ਰਵਾਨਿਤ ਉਪਬੰਧ			ਪ੍ਰਵਾਨਿਤ ਉਪਬੰਧ			ਕਾਲਮ 13 ਵਿੱਚੋਂ ਪੂੰਜੀ ਹਿੱਸਾ
							ਕੇਂਦਰੀ ਹਿੱਸਾ	ਰਾਜ ਦਾ ਹਿੱਸਾ	ਕੁੱਲ	ਕੇਂਦਰੀ ਹਿੱਸਾ	ਰਾਜ ਦਾ ਹਿੱਸਾ	ਕੁੱਲ	
1	2	3	4	5	6	7	8	9	10	11	12	13	14
ਯੂ.ਡਬਲਿਊ.ਐਸ - 08/6(ii)	14 ਕਸਬਿਆਂ ਵਿੱਚ ਸੀਵਰੇਜ ਪਲਾਂਟ ਸਥਾਪਤ ਕਰਨਾ ਯੂ.ਡਬਲਿਊ.ਐਸ-06(ii) (ਨਵਾਂ ਨਾਮ-ਵੱਖ- ਵੱਖ ਕਸਬਿਆਂ ਵਿੱਚ ਜਲ ਸਪਲਾਈ, ਸੀਵਰੇਜ ਅਤੇ ਐਸ.ਟੀ.ਪੀ. ਸਥਾਪਤ ਕਰਨਾ) (ਏ.ਸੀ.ਏ. 2010-11)	300000.00	75000.00	500.19	0.23	0.00	0.00	1.00	1.00	0.00	0.32	0.32	0.32
ਯੂ.ਡਬਲਿਊ.ਐਸ -09/07	ਫਗਵਾੜਾ ਕਸਬੇ ਵਿੱਚ ਪਾਣੀ ਦੇ ਪ੍ਰਦੂਸ਼ਣ ਨੂੰ ਰੋਕਣ ਲਈ ਸੀਵਰੇਜ ਦੀ ਮੇਨ ਲਾਈਨ ਵਿਛਾਉਣਾ	0.00	0.00	270.00	0.00	0.00	0.00	0.00	0.00	0.00	0.00	0.00	0.00
ਯੂ.ਡਬਲਿਊ.ਐਸ-10	ਮਾਨਸਾ ਅਤੇ ਬਠਿੰਡਾ ਜਿਲ੍ਹਿਆਂ ਦੇ ਕਸਬਿਆਂ ਵਿੱਚ ਜਲ ਸਪਲਾਈ ਅਤੇ ਸੀਵਰੇਜ ਦਾ ਵਿਸਥਾਰ	6500.00	1625.00	0.00	0.00	0.00	0.00	0.00	0.00	0.00	0.00	0.00	0.00
ਯੂ.ਡਬਲਿਊ.ਐਸ- 12	ਤਿੰਨ ਧਾਰਮਿਕ ਕਸਬਿਆਂ ਸੁਲਤਾਨਪੁਰ ਲੋਧੀ, ਡੇਰਾ ਬਾਬਾ ਨਾਨਕ ਅਤੇ ਚਮਕੌਰ ਸਾਹਿਬ ਵਿੱਚ ਜਲ ਸਪਲਾਈ ਅਤੇ ਸੀਵਰੇਜ ਦੀ ਸਕੀਮ	583.00	146.00	0.00	0.00	0.00	0.00	0.00	0.00	0.00	0.00	0.00	0.00
ਯੂ.ਡਬਲਿਊ.ਐਸ - 13	ਪੱਟੀ ਵਿੱਚ ਜਲ ਸਪਲਾਈ ਅਤੇ ਸੀਵਰੇਜ ਸਕੀਮ (ਪੀ.ਆਈ.ਡੀ.ਬੀ.)	391.00	98.00	0.00	0.00	0.00	0.00	0.00	0.00	0.00	0.00	0.00	0.00
ਯੂ.ਡਬਲਿਊ.ਐਸ- 14	ਗਿੱਦੜਬਾਹਾ ਵਿੱਚ ਜਲ ਸਪਲਾਈ ਅਤੇ ਸੀਵਰੇਜ	600.00	150.00	0.00	0.00	0.00	0.00	0.00	0.00	0.00	0.00	0.00	0.00
ਯੂ.ਡਬਲਿਊ.ਐਸ- 16	ਰੋਪੜ ਅਤੇ ਨੰਗਲ ਵਿੱਚ ਜਲ ਸਪਲਾਈ ਅਤੇ ਸੀਵਰੇਜ ਟਰੀਟਮੈਂਟ ਪਲਾਂਟ ਦੀ ਸਕੀਮ	1900.00	475.00	0.00	0.00	0.00	0.00	0.00	0.00	0.00	0.00	0.00	0.00
ਯੂ.ਡਬਲਿਊ.ਐਸ- 19	ਨੈਸ਼ਨਲ ਹਾਈਵੇ ਤਰਨਤਾਰਨ ਵਿਖੇ ਹੜ ਦੇ ਪਾਣੀ ਲਈ ਸੀਵਰ ਪ੍ਰਦਾਨ ਕਰਨਾ (ਪੀ ਆਈ ਡੀ ਬੀ)	827.00	207.00	200.00	0.00	0.00	0.00	0.00	0.00	0.00	0.00	0.00	0.00
ਯੂ.ਡਬਲਿਊ.ਐਸ-20	ਤਰਨਤਾਰਨ ਵਿਖੇ ਜਲ ਸਪਲਾਈ, ਸੀਵਰੇਜ ਅਤੇ ਸੀਵਰੇਜ ਟਰੀਟਮੈਂਟ ਪਲਾਂਟ ਪ੍ਰਦਾਨ ਕਰਨਾ	2186.00	546.50	0.00	0.00	0.00	0.00	0.00	0.00	0.00	0.00	0.00	0.00

ਸਟੇਟਮੈਂਟ-V

ਅਨੁਸੂਚਿਤ ਜਾਤੀਆਂ ਸਬ ਪਲਾਨ 2016-17
ਸਕੀਮਵਾਰ ਵੰਡਣਯੋਗ ਉਪਬੰਧ ਅਤੇ ਖਰਚਾ

(₹ ਲੱਖਾਂ ਵਿੱਚ)

ਸਕੀਮ ਕੋਡ	ਸਬਹੈਡ/ ਸਕੀਮ	12ਵੀਂ ਯੋਜਨਾ (2012-17) ਪ੍ਰੋਜੈਕਟਡ		12ਵੀਂ ਪਲਾਨ ਐਸ.ਸੀ. ਐਸ.ਪੀ. ਖਰਚਾ (2012-15)	ਐਸ.ਸੀ.ਐਸ.ਪੀ 2015-16		ਸਾਲਾਨਾ ਯੋਜਨਾ 2016-17			ਐਸ.ਸੀ.ਐਸ.ਪੀ 2016-17			
		ਯੋਜਨਾ ਉਪਬੰਧ	ਐਸ.ਸੀ.ਐਸ.ਪੀ ਉਪਬੰਧ		ਪ੍ਰਵਾਨਿਤ ਉਪਬੰਧ	ਸੰਭਾਵਤ ਖਰਚਾ	ਪ੍ਰਵਾਨਿਤ ਉਪਬੰਧ			ਪ੍ਰਵਾਨਿਤ ਉਪਬੰਧ			ਕਾਲਮ 13 ਵਿੱਚੋਂ ਪੂੰਜੀ ਹਿੱਸਾ
							ਕੇਂਦਰੀ ਹਿੱਸਾ	ਰਾਜ ਦਾ ਹਿੱਸਾ	ਕੁੱਲ	ਕੇਂਦਰੀ ਹਿੱਸਾ	ਰਾਜ ਦਾ ਹਿੱਸਾ	ਕੁੱਲ	
1	2	3	4	5	6	7	8	9	10	11	12	13	14
ਯੂ.ਡਬਲਿਊ. ਐਸ- 22	ਮਲੋਟ ਵਿਚ ਪਾਣੀ ਦੀ ਸਹੂਲਤ ਦੇਣਾ (ਪੀ ਆਈ ਡੀ ਬੀ)	100.00	27.00	0.00	0.00	0.00	0.00	0.00	0.00	0.00	0.00	0.00	0.00
ਯੂ.ਡਬਲਿਊ. ਐਸ- 23	ਅਬੋਹਰ ਵਿੱਚ 1200 ਐਮ.ਐਮ.ਆਈ./ ਡੀ.ਆਰ.ਸੀ.ਸੀ. (ਮੇਨ ਪੀ-1) ਵਿਛਾਉਣਾ	9000.00	1890.00	0.00	0.00	0.00	0.00	0.00	0.00	0.00	0.00	0.00	0.00
ਯੂ.ਡਬਲਿਊ. ਐਸ- 25	ਭਵਾਨੀਗੜ੍ਹ ਜ਼ਿਲ੍ਹਾ ਸੰਗਰੂਰ ਅਤੇ ਬਰਨਾਲਾ ਵਿਖੇ ਪਾਣੀ ਦੀ ਸਪਲਾਈ, ਸੀਵਰੇਜ ਅਤੇ ਐਸ.ਟੀ.ਪੀ. ਸਹੂਲਤਾਂ ਦੀ ਵਿਵਸਥਾ	0.00	0.00	511.00	115.00	0.00	0.00	1.00	1.00	0.00	0.32	0.32	0.32
	ਸੀ.ਐਸ.ਐਸ-ਹੋਰ ਸਕੀਮ												
ਸੀ.ਐਸ (ਯੂ.ਡਬਲਿਊ. ਐਸ)-29	ਰਾਜ ਵਿਚ ਦਰਿਆਵਾਂ ਨੂੰ ਪ੍ਰਦੂਸ਼ਨ ਤੋਂ ਬਚਾਉਣਾ ਹੁਣ ਬਦਲਵਾ ਨਾਮ ਰਾਸ਼ਟਰੀ ਦਰਿਆ ਸੁਰੱਖਿਆ ਪ੍ਰੋਗਰਾਮ (70:20:10)	30000.00	7500.00	1321.17	0.23	1763.40	1.00	1.00	2.00	0.32	0.32	0.64	0.64
	ਜੋੜ (ਸਹਿਰੀ ਜਲ ਸਪਲਾਈ)	402087.00	102664.50	4470.96	1265.46	2453.40	1.00	5003.00	5004.00	0.32	1600.96	1601.28	1601.28
	ਦਿਹਾਤੀ ਜਲ ਸਪਲਾਈ												
	ਰਾਜ ਪੱਧਰੀ ਸਕੀਮਾਂ												
ਆਰ.ਡਬਲਿਊ. ਐਸ-01	ਰਾਜੀਵ ਗਾਂਧੀ ਨੈਸ਼ਨਲ ਡਰਿੰਕਿੰਗ ਵਾਟਰ ਮਿਸ਼ਨ ਸਮੇਤ ਖਰਾਬ ਜਲ ਸਪਲਾਈ ਸਕੀਮਾਂ ਨੂੰ ਠੀਕ ਕਰਨਾ (ਐਨ.ਆਰ.ਡੀ.ਡਬਲਿਊ.ਪੀ-ਰਾਜ ਦਾ ਹਿੱਸਾ)	7000.00	2100.00	172.28	0.00	0.00	0.00	0.00	0.00	0.00	0.00	0.00	0.00
ਆਰ.ਡਬਲਿਊ. ਐਸ-02	ਨਾਬਾਰਡ ਦੀ ਸਹਾਇਤਾ ਨਾਲ ਪੇਂਡੂ ਜਲ ਸਪਲਾਈ ਸਕੀਮ (85:15)	40000.00	16000.00	262.73	0.00	140.52	0.00	0.00	0.00	0.00	0.00	0.00	0.00
ਆਰ.ਡਬਲਿਊ. ਐਸ-03	ਪੀਣ ਯੋਗ ਪਾਣੀ ਦੀ ਸਪਲਾਈ ਸਬੰਧੀ ਸਕੀਮਾਂ ਦੀ ਕਾਇਮਕਰਨ	0.10	0.00	0.00	0.00	0.00	0.00	0.00	0.00	0.00	0.00	0.00	0.00
ਆਰ.ਡਬਲਿਊ. ਐਸ-04	ਵਿਸ਼ਵ ਬੈਂਕ ਦੀ ਸਹਾਇਤਾ ਨਾਲ ਪੰਜਾਬ ਪੇਂਡੂ ਜਲ ਸਪਲਾਈ ਅਤੇ ਸਫਾਈ ਪ੍ਰਾਜੈਕਟ (85:15) (ਵਿਸ਼ਵ ਬੈਂਕ:ਭਾਰਤ ਸਰਕਾਰ: ਪੰਜਾਬ ਸਰਕਾਰ: ਆਮ ਲੋਕ)	90000.00	36000.00	22204.37	0.40	756.42	0.00	0.00	0.00	0.00	0.00	0.00	0.00

ਸਟੇਟਮੈਂਟ-V

ਅਨੁਸੂਚਿਤ ਜਾਤੀਆਂ ਸਬ ਪਲਾਨ 2016-17
ਸਕੀਮਵਾਰ ਵੰਡਣਯੋਗ ਉਪਬੰਧ ਅਤੇ ਖਰਚਾ

(₹ ਲੱਖਾਂ ਵਿੱਚ)

ਸਕੀਮ ਕੋਡ	ਸਬਰੈਡ/ ਸਕੀਮ	12ਵੀਂ ਯੋਜਨਾ (2012-17) ਪ੍ਰੋਜੈਕਟ		12ਵੀਂ ਪਲਾਨ ਐਸ.ਸੀ. ਐਸ.ਪੀ. ਖਰਚਾ (2012-15)	ਐਸ.ਸੀ.ਐਸ.ਪੀ 2015-16		ਸਾਲਾਨਾ ਯੋਜਨਾ 2016-17			ਐਸ.ਸੀ.ਐਸ.ਪੀ 2016-17			
		ਯੋਜਨਾ ਉਪਬੰਧ	ਐਸ.ਸੀ.ਐਸ.ਪੀ ਉਪਬੰਧ		ਪ੍ਰਵਾਨਿਤ ਉਪਬੰਧ	ਸੰਭਾਵਤ ਖਰਚਾ	ਪ੍ਰਵਾਨਿਤ ਉਪਬੰਧ			ਪ੍ਰਵਾਨਿਤ ਉਪਬੰਧ			ਕਾਲਮ 13 ਵਿੱਚੋਂ ਪੂੰਜੀ ਹਿੱਸਾ
							ਕੇਂਦਰੀ ਹਿੱਸਾ	ਰਾਜ ਦਾ ਹਿੱਸਾ	ਕੁੱਲ	ਕੇਂਦਰੀ ਹਿੱਸਾ	ਰਾਜ ਦਾ ਹਿੱਸਾ	ਕੁੱਲ	
1	2	3	4	5	6	7	8	9	10	11	12	13	14
ਆਰ.ਡਬਲਿਊ. ਐਸ-09	ਚੋਣਵੇਂ ਕਸਬਿਆਂ ਵਿੱਚ ਜਲ ਸਪਲਾਈ ਅਤੇ ਸੀਵਰੇਜ ਸਹੂਲਤਾਂ ਦਾ ਪ੍ਰਬੰਧ/ ਵਿਸਥਾਰ ਕਰਨਾ	2500.00	875.00	0.00	0.40	40.46	0.00	1.00	1.00	0.00	0.40	0.40	0.40
ਆਰ.ਡਬਲਿਊ. ਐਸ-10	ਮੁਕਤਸਰ ਵਿੱਚ ਜਲ ਸਪਲਾਈ ਅਤੇ ਸੀਵਰੇਜ ਸਕੀਮ (ਪੀ.ਆਈ.ਡੀ.ਬੀ.)	5000.00	1750.00	186.39	0.00	0.00	0.00	0.00	0.00	0.00	0.00	0.00	0.00
ਆਰ.ਡਬਲਿਊ. ਐਸ-14	ਜਲਾਲਾਬਾਦ ਵਿੱਚ ਜਲ ਸਪਲਾਈ, ਸੀਵਰੇਜ ਅਤੇ ਸੀਵਰੇਜ ਟਰੀਟਮੈਂਟ ਪਲਾਂਟ ਲਗਾਉਣਾ	1000.00	350.00	84.99	0.00	0.00	0.00	0.00	0.00	0.00	0.00	0.00	0.00
ਆਰ.ਡਬਲਿਊ. ਐਸ-15	ਬਾਘਾ ਪੁਰਾਣਾ ਕਸਬੇ ਵਿੱਚ ਜਲ ਸਪਲਾਈ ਅਤੇ ਸੀਵਰੇਜ ਸਹੂਲਤਾਂ ਦੇਣਾ(ਗਲਾਡਾ)	1000.00	350.00	58.08	0.00	0.00	0.00	0.00	0.00	0.00	0.00	0.00	0.00
ਆਰ.ਡਬਲਿਊ. ਐਸ-16	ਨਾਬਾਰਡ ਦੀ ਸਹਾਇਤਾ ਨਾਲ ਸਫਾਈ ਦਾ ਪ੍ਰੋਜੈਕਟ (ਆਈ ਐਚ ਐਲ ਦੀ ਉਸਾਰੀ)	10000.00	4000.00	128.67	0.60	233.44	0.00	0.00	0.00	0.00	0.00	0.00	0.00
ਆਰ.ਡਬਲਿਊ. ਐਸ-17	ਪਿੰਡਾਂ ਵਿੱਚ ਜਲ ਸਪਲਾਈ ਅਤੇ ਸਫਾਈ ਸਹੂਲਤਾਂ ਦਾ ਸੁਧਾਰ ਕਰਨਾ ਸਮੇਤ ਵੱਖ-ਵੱਖ ਸੁਰੱਖਿਆ ਉਪਾਅ (ਪੀ.ਆਈ.ਡੀ.ਬੀ.)	15000.00	6000.00	499.02	0.00	0.00	0.00	0.00	0.00	0.00	0.00	0.00	0.00
ਆਰ.ਡਬਲਿਊ. ਐਸ-18	ਰਿਵਰਸ ਓਸਮੋਸਿਸ ਸਿਸਟਮ ਰਾਹੀਂ ਪੀਣ ਵਾਲੇ ਪਾਣੀ ਦਾ ਪ੍ਰਬੰਧ ਕਰਨਾ (ਨਾਬਾਰਡ)--ਆਰ.ਆਈ.ਡੀ.ਐਫ-XIX	0.00	0.00	686.94	4000.00	1399.83	0.00	1800.00	1800.00	0.00	720.00	720.00	720.00
ਆਰ.ਡਬਲਿਊ. ਐਸ-19	ਦੂਸਰਾ ਪੰਜਾਬ ਦਿਹਾਤੀ ਪਾਣੀ ਸਪਲਾਈ ਅਤੇ ਸੈਨੀਟੇਸ਼ਨ ਸੈਕਟ ਸੁਧਾਰ ਪ੍ਰੋਗਰਾਮ- ਵਿਸ਼ਵ ਬੈਂਕ ਸਹਾਇਤਾ ਪ੍ਰੋਜੈਕਟ (70:30)	0.00	0.00	0.00	6000.00	9871.04	0.00	25000.00	25000.00	0.00	10000.00	10000.00	10000.00
	ਸੀ.ਐਸ.ਐਸ-ਫਲੋਗਿਊਪ ਸਕੀਮ												
ਸੀ.ਐਸ (ਆਰ.ਡਬਲਿਊ.ਐਸ)-02	ਨਿਰਮਲ ਭਾਰਤ ਅਭਿਆਨ (ਐਨ.ਬੀ.ਏ) (60:40) (ਸੈਟਰ ਦਾ ਹਿੱਸਾ: ਰਾਜ ਦਾ ਹਿੱਸਾ)	4000.00	3400.00	160.36	4960.00	4000.00	7500.00	0.00	7500.00	3000.00	0.00	3000.00	3000.00
ਸੀ.ਐਸ (ਆਰ.ਡਬਲਿਊ.ਐਸ)-03	ਰਾਸਟਰੀ ਦਿਹਾਤੀ ਪੀਣ ਵਾਲੇ ਪਾਣੀ ਪ੍ਰੋਗਰਾਮ(ਐਨ.ਆਰ.ਡੀ.ਡਬਲਿਊ.ਪੀ) (50:50)	0.00	0.00	2977.00	1000.00	3280.00	6000.00	0.00	6000.00	2400.00	0.00	2400.00	2400.00
	ਜੋੜ (ਰਾਜ ਪੱਧਰੀ ਸਕੀਮਾਂ)	175500.10	70825.00	27420.83	15961.40	19721.71	13500.00	26801.00	40301.00	5400.00	10720.40	16120.40	16120.40

ਸਟੇਟਮੈਂਟ-V

ਅਨੁਸੂਚਿਤ ਜਾਤੀਆਂ ਸਬ ਪਲਾਨ 2016-17
ਸਕੀਮਵਾਰ ਵੰਡਣਯੋਗ ਉਪਬੰਧ ਅਤੇ ਖਰਚਾ

(₹ ਲੱਖਾਂ ਵਿੱਚ)

ਸਕੀਮ ਕੋਡ	ਸਬਹੈਡ/ ਸਕੀਮ	12ਵੀਂ ਯੋਜਨਾ (2012-17) ਪ੍ਰੋਜੈਕਟਡ		12ਵੀਂ ਪਲਾਨ ਐਸ.ਸੀ. ਐਸ.ਪੀ. ਖਰਚਾ (2012-15)	ਐਸ.ਸੀ.ਐਸ.ਪੀ 2015-16		ਸਾਲਾਨਾ ਯੋਜਨਾ 2016-17			ਐਸ.ਸੀ.ਐਸ.ਪੀ 2016-17			
		ਯੋਜਨਾ ਉਪਬੰਧ	ਐਸ.ਸੀ.ਐਸ.ਪੀ ਉਪਬੰਧ		ਪ੍ਰਵਾਨਿਤ ਉਪਬੰਧ	ਸੰਭਾਵਤ ਖਰਚਾ	ਪ੍ਰਵਾਨਿਤ ਉਪਬੰਧ			ਪ੍ਰਵਾਨਿਤ ਉਪਬੰਧ			ਕਾਲਮ 13 ਵਿੱਚੋਂ ਪੂੰਜੀ ਹਿੱਸਾ
							ਕੇਂਦਰੀ ਹਿੱਸਾ	ਰਾਜ ਦਾ ਹਿੱਸਾ	ਕੁੱਲ	ਕੇਂਦਰੀ ਹਿੱਸਾ	ਰਾਜ ਦਾ ਹਿੱਸਾ	ਕੁੱਲ	
1	2	3	4	5	6	7	8	9	10	11	12	13	14
	ਜ਼ਿਲ੍ਹਾ ਪੱਧਰੀ ਸਕੀਮ												
ਆਰ.ਡਬਲਊ. ਐਸ(ਡੀ)-02	ਪੀ.ਆਈ.ਡੀ.ਬੀ. ਦੀ ਸਹਾਇਤਾ ਨਾਲ ਜ਼ਿਲ੍ਹਾ ਪੱਧਰ ਤੇ ਰਿਵਰਸ ਓਸਮੋਸਿਸ ਪਲਾਂਟ ਸਥਾਪਿਤ ਕਰਨਾ	20000.00	8000.00	1235.01	0.00	0.00	0.00	0.00	0.00	0.00	0.00	0.00	0.00
	ਜੋੜ (ਜ਼ਿਲ੍ਹਾ ਪੱਧਰੀ ਸਕੀਮਾਂ)	20000.00	8000.00	1235.01	0.00	0.00	0.00	0.00	0.00	0.00	0.00	0.00	0.00
	ਜੋੜ (ਪੇਂਡੂ ਜਲ ਸਪਲਾਈ)	195500.10	78825.00	28655.84	15961.40	19721.71	13500.00	26801.00	40301.00	5400.00	10720.40	16120.40	16120.40
	ਕੁੱਲ ਜੋੜ (ਸ਼ਹਿਰੀ ਅਤੇ ਪੇਂਡੂ ਜਲ ਸਪਲਾਈ)	597587.10	181489.50	33126.80	17226.86	22175.11	13501.00	31804.00	45305.00	5400.32	12321.36	17721.68	17721.68
	ਮਕਾਨ ਉਸਾਰੀ												
ਐਚ.ਜੀ-04	ਆਰਥਿਕ ਪੱਖੋਂ ਕਮਜ਼ੋਰ ਵਰਗਾਂ ਲਈ ਮਕਾਨ	100.00	65.00	0.00	0.00	0.00	0.00	0.00	0.00	0.00	0.00	0.00	0.00
ਐਚ.ਜੀ-05	ਸੋਸਾਇਟੀਆਂ ਲਈ ਐਲ.ਆਈ.ਜੀ. ਮਕਾਨਾਂ ਦੀ ਉਸਾਰੀ	100.00	15.00	0.00	0.00	0.00	0.00	0.00	0.00	0.00	0.00	0.00	0.00
	ਸੈਂਟਰਲ ਸੈਕਟਰ ਸਕੀਮ												
ਸੀ.ਐਸ.(ਐਚ. ਜੀ)-1(i)	ਮਕਾਨ ਉਸਾਰੀ (100% ਗ੍ਰਾਂਟ)	0.00	0.00	0.00	0.00	0.00	30000.00	0.00	30000.00	6900.00	0.00	6900.00	0.00
	ਜੋੜ	200.00	80.00	0.00	0.00	0.00	30000.00	0.00	30000.00	6900.00	0.00	6900.00	0.00
	ਸ਼ਹਿਰੀ ਵਿਕਾਸ												
ਯੂ.ਡੀ-07	ਮਿਊਂਸ਼ਪਲ ਵਿਕਾਸ ਫੰਡ	5000.00	1500.00	107.50	0.00	544.00	0.00	0.00	0.00	0.00	0.00	0.00	0.00
ਯੂ.ਡੀ-11	ਮੋਗਾ ਵਿੱਚ ਵਿਕਾਸ ਦੇ ਕੰਮ (ਪੀ.ਆਈ.ਡੀ.ਬੀ.)	1000.00	250.00	0.00	0.00	0.00	0.00	0.00	0.00	0.00	0.00	0.00	0.00
ਸੀ.ਐਸ (ਯੂ.ਡੀ)- 40	ਸਵੱਛ ਭਾਰਤ ਮਿਸ਼ਨ (ਸਹਿਰੀ)	0.00	0.00	0.00	0.46	1269.60	3600.00	2400.00	6000.00	1152.00	768.00	1920.00	1536.00
ਸੀ.ਐਸ (ਯੂ.ਡੀ) -41	100 ਸਮਾਰਟ ਸਹਿਰਾਂ ਦੇ ਵਿਕਾਸ ਲਈ ਮਿਸ਼ਨ (50:50)	0.00	0.00	0.00	23.00	1150.23	10000.00	1.00	10001.00	3200.00	0.32	3200.32	3200.32
ਸੀ.ਐਸ (ਯੂ.ਡੀ)- 42	ਸਹਿਰੀ ਕਾਇਆਕਲਪ ਲਈ ਅਟੱਲ ਮਿਸ਼ਨ-(50:50)	0.00	0.00	0.00	23.00	1558.94	33000.00	1.00	33001.00	10560.00	0.32	10560.32	10560.32

ਸਟੇਟਮੈਂਟ-V

ਅਨੁਸੂਚਿਤ ਜਾਤੀਆਂ ਸਬ ਪਲਾਨ 2016-17
ਸਕੀਮਵਾਰ ਵੰਡਣਯੋਗ ਉਪਬੰਧ ਅਤੇ ਖਰਚਾ

(₹ ਲੱਖਾਂ ਵਿੱਚ)

ਸਕੀਮ ਕੋਡ	ਸਬਰੈਡ/ ਸਕੀਮ	12ਵੀਂ ਯੋਜਨਾ (2012-17) ਪ੍ਰੋਜੈਕਟ		12ਵੀਂ ਪਲਾਨ ਐਸ.ਸੀ. ਐਸ.ਪੀ. ਖਰਚਾ (2012-15)	ਐਸ.ਸੀ.ਐਸ.ਪੀ 2015-16		ਸਾਲਾਨਾ ਯੋਜਨਾ 2016-17			ਐਸ.ਸੀ.ਐਸ.ਪੀ 2016-17			
		ਯੋਜਨਾ ਉਪਬੰਧ	ਐਸ.ਸੀ.ਐਸ.ਪੀ ਉਪਬੰਧ		ਪ੍ਰਵਾਨਿਤ ਉਪਬੰਧ	ਸੰਭਾਵਤ ਖਰਚਾ	ਪ੍ਰਵਾਨਿਤ ਉਪਬੰਧ			ਪ੍ਰਵਾਨਿਤ ਉਪਬੰਧ			ਕਾਲਮ 13 ਵਿੱਚੋਂ ਪੂੰਜੀ ਹਿੱਸਾ
							ਕੇਂਦਰੀ ਹਿੱਸਾ	ਰਾਜ ਦਾ ਹਿੱਸਾ	ਕੁੱਲ	ਕੇਂਦਰੀ ਹਿੱਸਾ	ਰਾਜ ਦਾ ਹਿੱਸਾ	ਕੁੱਲ	
1	2	3	4	5	6	7	8	9	10	11	12	13	14
ਸੀ.ਐਸ (ਯੂ.ਡੀ)- 43	ਸਰਦਾਰ ਪਟੇਲ ਸਹਿਰੀ ਹਾਊਸਿੰਗ ਸਕੀਮ	0.00	0.00	0.00	23.00	0.00	0.00	0.00	0.00	0.00	0.00	0.00	0.00
	ਸੀ.ਐਸ.ਐਸ-ਫਲੈਗਸ਼ਿੱਪ ਸਕੀਮ												
ਸੀ.ਐਸ (ਯੂ.ਡੀ)-15	ਜਵਾਹਰ ਲਾਲ ਨਹਿਰੂ ਸਹਿਰੀ ਨਵੀਨੀਕਰਨ ਮਿਸ਼ਨ (ਜੇ.ਐਨ.ਐਨ.ਯੂ.ਆਰ.ਐਮ)												
i)	ਸਹਿਰੀ ਬੁਨਿਆਦੀ ਢਾਂਚਾ ਅਤੇ ਗਵਰਨੈਂਸ (ਯੂ.ਆਈ.ਜੀ.) (50:20:30) (ਭਾਰਤ ਸਰਕਾਰ :ਰਾਜ: ਯੂ.ਐਲ.ਬੀ)	25000.00	7500.00	78.30	0.23	854.81	1.00	1.00	2.00	0.32	0.32	0.64	0.64
ii)	ਸਹਿਰੀ ਗਰੀਬਾਂ ਨੂੰ ਮੁੱਢਲੀਆਂ ਸੇਵਾਵਾਂ (ਬੀ.ਐਸ.ਯੂ.ਪੀ) (50:20:30) (ਭਾਰਤ ਸਰਕਾਰ ਯੂ.ਐਲ.ਬੀ)	106920.00	53460.00	429.54	0.00	0.00	0.00	0.00	0.00	0.00	0.00	0.00	0.00
iii)	ਛੋਟੇ ਅਤੇ ਦਰਮਿਆਨੇ ਕਸਬਿਆਂ ਲਈ ਬੁਨਿਆਦੀ ਵਿਕਾਸ ਸਕੀਮਾਂ (ਯੂ.ਆਈ.ਡੀ.ਐਸ.ਐਸ.ਐਮ.ਟੀ.) (80:10:10)(ਭਾਰਤ ਸਰਕਾਰ:ਰਾਜ: ਯੂ.ਐਲ.ਬੀ)	2639.00	791.70	137.00	115.00	0.00	0.00	0.00	0.00	0.00	0.00	0.00	0.00
iv)	ਮਕਾਨ ਉਸਾਰੀ ਅਤੇ ਗੰਦੀ ਬਸਤੀ ਵਿਕਾਸ ਸਬੰਧੀ ਏਕਾਕ੍ਰਿਤ ਪ੍ਰੋਗਰਾਮ (ਆਈ.ਐਚ.ਐਸ.ਡੀ.ਪੀ) (80:10:10) (ਭਾਰਤ ਸਰਕਾਰ: ਰਾਜ: ਯੂ.ਐਲ.ਬੀ)	31000.00	31000.00	963.00	0.00	0.00	0.00	0.00	0.00	0.00	0.00	0.00	0.00
v)	ਸਹਿਰੀ ਆਵਾਜਾਈ ਸਿਸਟਮ ਲਈ ਬੱਸਾਂ ਦੀ ਖਰੀਦ ਅਤੇ ਸਹਾਇਕ ਬੁਨਿਆਦੀ ਢਾਂਚਾ (80:10:10) (ਨਵਾਂ ਕੰਪੋਨੈਂਟ 2014-15)	0.00	0.00	0.00	0.46	0.00	0.00	0.00	0.00	0.00	0.00	0.00	0.00
vi)	ਬਹੁਤੀ ਸਮਰੱਥਾ ਵਾਲੀ ਇਮਾਰਤ ਬਨਾਉਣ ਦਾ ਪ੍ਰੋਗਰਾਮ (100% ਕੇਂਦਰੀ ਪ੍ਰਾਯੋਜਿਤ ਸਕੀਮ) (ਨਵਾਂ ਕੰਪੋਨੈਂਟ 2014-15)	0.00	0.00	0.00	0.25	0.00	0.00	0.00	0.00	0.00	0.00	0.00	0.00

ਸਟੇਟਮੈਂਟ-V

ਅਨੁਸੂਚਿਤ ਜਾਤੀਆਂ ਸਬ ਪਲਾਨ 2016-17
ਸਕੀਮਵਾਰ ਵੰਡਣਯੋਗ ਉਪਬੰਧ ਅਤੇ ਖਰਚਾ

(₹ ਲੱਖਾਂ ਵਿੱਚ)

ਸਕੀਮ ਕੋਡ	ਸਬਹੈਡ/ ਸਕੀਮ	12ਵੀਂ ਯੋਜਨਾ (2012-17) ਪ੍ਰੋਜੈਕਟਡ		12ਵੀਂ ਪਲਾਨ ਐਸ.ਸੀ. ਐਸ.ਪੀ. ਖਰਚਾ (2012-15)	ਐਸ.ਸੀ.ਐਸ.ਪੀ 2015-16		ਸਾਲਾਨਾ ਯੋਜਨਾ 2016-17			ਐਸ.ਸੀ.ਐਸ.ਪੀ 2016-17			
		ਯੋਜਨਾ ਉਪਬੰਧ	ਐਸ.ਸੀ.ਐਸ.ਪੀ ਉਪਬੰਧ		ਪ੍ਰਵਾਨਿਤ ਉਪਬੰਧ	ਸੰਭਾਵਤ ਖਰਚਾ	ਪ੍ਰਵਾਨਿਤ ਉਪਬੰਧ			ਪ੍ਰਵਾਨਿਤ ਉਪਬੰਧ			ਕਾਲਮ 13 ਵਿੱਚੋਂ ਪੂੰਜੀ ਹਿੱਸਾ
							ਕੇਂਦਰੀ ਹਿੱਸਾ	ਰਾਜ ਦਾ ਹਿੱਸਾ	ਕੁੱਲ	ਕੇਂਦਰੀ ਹਿੱਸਾ	ਰਾਜ ਦਾ ਹਿੱਸਾ	ਕੁੱਲ	
1	2	3	4	5	6	7	8	9	10	11	12	13	14
ਸੀ.ਐਸ. (ਯੂ.ਡੀ)-38	ਰਾਸ਼ਟਰੀ ਸਹਿਰੀ ਉਪਜੀਵਿਕਾ ਮਿਸ਼ਨ (ਐਨ.ਯੂ.ਐਲ.ਐਮ) (60:40)	4000.00	1320.00	31.06	680.00	0.00	1200.00	800.00	2000.00	384.00	256.00	640.00	224.00
(ਸੀ.ਐਸ) ਯੂ.ਡੀ-39	ਰਾਜੀਵ ਆਵਾਸ ਯੋਜਨਾ (50:50)	20000.00	5000.00	0.00	0.00	0.00	0.00	0.00	0.00	0.00	0.00	0.00	0.00
(ਸੀ.ਐਸ)-2 ਯੂ.ਡੀ-2	ਸਵਰਣ ਜਯੰਤੀ ਸਹਿਰੀ ਰੋਜਗਾਰ ਯੋਜਨਾ (ਐਸ.ਜੇ.ਐਸ.ਆਰ.ਵਾਈ) (75:25)	0.00	0.00	0.00	0.00	795.90	0.00	0.00	0.00	0.00	0.00	0.00	0.00
	ਜੋੜ	195559.00	100821.70	1746.40	865.40	6173.48	47801.00	3203.00	51004.00	15296.32	1024.96	16321.28	15521.28
	ਸੂਚਨਾ ਅਤੇ ਪ੍ਰਸਾਰ												
ਆਈ.ਪੀ-01/1 ਆਈ.ਪੀ 2	ਫਿਲਮਾਂ ਖਰੀਦਣਾ/ਤਿਆਰ ਕਰਨਾ ਅਤੇ ਇਸ਼ਤਿਹਾਰਬਾਜੀ	7500.00	1125.00	486.87	1280.00	1280.00	0.00	10000.00	10000.00	0.00	3200.00	3200.00	0.00
ਆਈ.ਪੀ-08/5 & ਆਈ.ਪੀ 8	ਸਦਰ ਮੁਕਾਮ ਸਥਿਤ ਲਾਇਬਰੇਰੀ ਲਈ ਕਿਤਾਬਾਂ ਖਰੀਦਣਾ ਅਤੇ ਸਾਹਿਤਕ ਸਮੱਗਰੀ ਖਰੀਦਣਾ/ਤਿਆਰ ਕਰਨਾ	30.00	5.00	0.00	1.60	1.60	0.00	5.00	5.00	0.00	1.60	1.60	0.00
	ਜੋੜ	7530.00	1130.00	486.87	1281.60	1281.60	0.00	10005.00	10005.00	0.00	3201.60	3201.60	0.00
	ਅਨੁਸੂਚਿਤ ਜਾਤੀਆਂ ਦੀ ਭਲਾਈ												
	ਰਾਜ ਪੱਧਰੀ ਸਕੀਮਾਂ												
ਡਬਲਿਊ.ਐਸ. ਸੀ-02	ਵਨ ਟਾਈਮ ਨਿਪਟਾਰਾ ਸਕੀਮ ਲਈ ਪੀ.ਐਸ.ਸੀ.ਐਫ.ਸੀ. ਨੂੰ ਮਾਲੀ ਸਹਾਇਤਾ	300.00	300.00	247.67	100.00	0.00	0.00	1.00	1.00	0.00	1.00	1.00	0.00
ਡਬਲਿਊ.ਐਸ. ਸੀ-03	ਦਿਹਾਤੀ ਅਤੇ ਸਹਿਰੀ ਖੇਤਰਾਂ ਵਿੱਚ ਬੇ-ਘਰੇ ਐਸ.ਸੀ.ਜ਼ ਨੂੰ ਮਕਾਨ ਦੇਣਾ (ਏ.ਸੀ.ਏ. 2010-11) (ਜਿਲਾ ਪੱਧਰੀ ਸਕੀਮ ਐਸ.ਸੀ.ਐਚ.ਡੀ) 01 ਰਾਜ ਪੱਧਰ ਤੇ ਤਬਦੀਲ ਕੀਤੀ ਗਈ ਹੈ)	25000.00	25000.00	0.00	1.00	1.00	0.00	2500.00	2500.00	0.00	2500.00	2500.00	2500.00
ਡਬਲਿਊ.ਐਸ. ਸੀ-04	ਐਸ.ਸੀ ਯੁਵਕਾਂ ਨੂੰ ਵਪਾਰਕ ਪਾਇਲਟ ਲਾਇਸੈਂਸ ਉਡਾਨ ਲਈ ਸਿਖਲਾਈ ਦੀ ਵਿੱਤੀ ਸਹਾਇਤਾ (ਏ.ਸੀ.ਏ 2007-08)	500.00	500.00	0.00	0.00	0.00	0.00	0.00	0.00	0.00	0.00	0.00	0.00

ਸਟੇਟਮੈਂਟ-V

ਅਨੁਸੂਚਿਤ ਜਾਤੀਆਂ ਸਬ ਪਲਾਨ 2016-17
ਸਕੀਮਵਾਰ ਵੰਡਣਯੋਗ ਉਪਬੰਧ ਅਤੇ ਖਰਚਾ

(₹ ਲੱਖਾਂ ਵਿੱਚ)

ਸਕੀਮ ਕੋਡ	ਸਬਹੈਡ/ ਸਕੀਮ	12ਵੀਂ ਯੋਜਨਾ (2012-17) ਪ੍ਰੋਜੈਕਟਡ		12ਵੀਂ ਪਲਾਨ ਐਸ.ਸੀ. ਐਸ.ਪੀ. ਖਰਚਾ (2012-15)	ਐਸ.ਸੀ.ਐਸ.ਪੀ 2015-16		ਸਾਲਾਨਾ ਯੋਜਨਾ 2016-17			ਐਸ.ਸੀ.ਐਸ.ਪੀ 2016-17			
		ਯੋਜਨਾ ਉਪਬੰਧ	ਐਸ.ਸੀ.ਐਸ.ਪੀ ਉਪਬੰਧ		ਪ੍ਰਵਾਨਿਤ ਉਪਬੰਧ	ਸੰਭਾਵਤ ਖਰਚਾ	ਪ੍ਰਵਾਨਿਤ ਉਪਬੰਧ			ਪ੍ਰਵਾਨਿਤ ਉਪਬੰਧ			ਕਾਲਮ 13 ਵਿੱਚੋਂ ਪੂੰਜੀ ਹਿੱਸਾ
							ਕੇਂਦਰੀ ਹਿੱਸਾ	ਰਾਜ ਦਾ ਹਿੱਸਾ	ਕੁੱਲ	ਕੇਂਦਰੀ ਹਿੱਸਾ	ਰਾਜ ਦਾ ਹਿੱਸਾ	ਕੁੱਲ	
1	2	3	4	5	6	7	8	9	10	11	12	13	14
ਡਬਲਿਊ.ਐਸ. ਸੀ-05(i)	ਐਸ.ਸੀ ਪ੍ਰਾਇਮਰੀ ਲੜਕੀ ਵਿਦਿਆਰਥੀਆਂ ਨੂੰ ਹਾਜ਼ਰੀ ਵਜੀਫਾ (ਸਮਾਜਿਕ ਸੁਰੱਖਿਆ ਫੰਡ)	15000.00	15000.00	3051.26	1000.00	907.07	0.00	800.00	800.00	0.00	800.00	800.00	0.00
ਡਬਲਿਊ.ਐਸ. ਸੀ-06(i)	ਗਰੀਬੀ ਰੇਖਾ ਤੋਂ ਹੇਠਾਂ ਰਹਿ ਰਹੇ ਐਸ.ਸੀ ਵਿਦਿਆਰਥੀਆਂ ਨੂੰ ਵਰਦੀਆਂ, ਬੂਟ ਅਤੇ ਸਕੂਲ ਬੈਗ ਆਦਿ ਲਈ ਮਾਲੀ ਸਹਾਇਤਾ	5000.00	5000.00	0.00	0.00	0.00	0.00	0.00	0.00	0.00	0.00	0.00	0.00
ਡਬਲਿਊ.ਐਸ. ਸੀ-07	ਐਸ.ਸੀ ਵਿਦਿਆਰਥੀਆਂ ਲਈ ਆਈ.ਟੀ.ਆਈ. ਵਿਚ ਨਵੇਂ ਕੋਰਸ/ਕਿੱਤਾ ਸਿਖਲਾਈ (ਅਮਲਾ ਖਰਚਾ, ਐਸ.ਸੀ ਵਿਦਿਆਰਥੀਆਂ ਨੂੰ ਸਕਾਲਰਸ਼ਿਪ ਆਦਿ)	5750.00	5750.00	735.78	1000.00	1000.00	0.00	700.00	700.00	0.00	700.00	700.00	0.00
ਡਬਲਿਊ.ਐਸ. ਸੀ-08	ਅਨੁਸੂਚਿਤ ਜਾਤੀਆਂ ਨੂੰ ਸਿੱਖਿਆ ਉਤਭਾਹ ਦੇਣ ਅਤੇ ਸਮਾਜਕ-ਆਰਥਿਕ ਵਿਕਾਸ ਕਰਨ ਵਾਲੀਆਂ ਪੰਚਾਇਤਾਂ ਨੂੰ ਇਨਾਮ	500.00	500.00	0.00	0.00	0.00	0.00	0.00	0.00	0.00	0.00	0.00	0.00
ਡਬਲਿਊ.ਐਸ. ਸੀ-09(i)	ਐਸ.ਸੀ ਲੜਕੀਆਂ/ ਵਿਧਵਾਵਾਂ/ ਤਲਾਕਸੁਦਾ ਅਤੇ ਵਿਧਵਾਵਾਂ ਦੀਆਂ ਲੜਕੀਆਂ ਨੂੰ ਉਹਨਾਂ ਦੇ ਵਿਆਹ ਸਮੇਂ ਸ਼ਗਨ (ਸਮਾਜਿਕ ਸੁਰੱਖਿਆ ਫੰਡ)	30500.00	30500.00	25078.15	8000.00	7200.00	0.00	10000.00	10000.00	0.00	10000.00	10000.00	0.00
ਡਬਲਿਊ.ਐਸ. ਸੀ- 10	ਐਸ.ਸੀ ਜੋਤਿਆਂ ਦੇ ਸਮੂਹਿਕ ਵਿਆਹਾਂ ਲਈ ਗੈਰ ਸਰਕਾਰੀ ਸੰਸਥਾਵਾਂ/ਟਰੱਸਟਾਂ ਅਤੇ ਹੋਰ ਸਮਾਜਿਕ ਸੰਸਥਾਵਾਂ ਨੂੰ ਸਹਾਇਤਾ	500.00	500.00	100.00	0.00	99.75	0.00	100.00	100.00	0.00	100.00	100.00	0.00
ਡਬਲਿਊ.ਐਸ. ਸੀ- 11	ਪੰਜਾਬ ਦੇ ਸਾਰੇ ਜਿਲ੍ਹਿਆਂ ਵਿੱਚ ਕਾਨੂੰਨੀ ਸਹਾਇਤਾ ਕਲੀਨਿਕ ਸਥਾਪਤ ਕਰਨਾ	750.00	750.00	0.00	0.00	0.00	0.00	0.00	0.00	0.00	0.00	0.00	0.00
ਡਬਲਿਊ.ਐਸ. ਸੀ- 12	ਰਾਜ ਪੱਧਰ ਤੇ ਭਲਾਈ ਵਿਭਾਗ ਦੀ ਇਮਾਰਤ ਦੀ ਉਸਾਰੀ	0.00	0.00	0.00	100.00	99.93	0.00	1.00	1.00	0.00	1.00	1.00	1.00

ਸਟੇਟਮੈਂਟ-V

ਅਨੁਸੂਚਿਤ ਜਾਤੀਆਂ ਸਬ ਪਲਾਨ 2016-17
ਸਕੀਮਵਾਰ ਵੰਡਣਯੋਗ ਉਪਬੰਧ ਅਤੇ ਖਰਚਾ

(₹ ਲੱਖਾਂ ਵਿੱਚ)

ਸਕੀਮ ਕੋਡ	ਸਬਹੈਡ/ ਸਕੀਮ	12ਵੀਂ ਯੋਜਨਾ (2012-17) ਪ੍ਰੋਜੈਕਟਡ		12ਵੀਂ ਪਲਾਨ ਐਸ.ਸੀ. ਐਸ.ਪੀ. ਖਰਚਾ (2012-15)	ਐਸ.ਸੀ.ਐਸ.ਪੀ 2015-16		ਸਾਲਾਨਾ ਯੋਜਨਾ 2016-17			ਐਸ.ਸੀ.ਐਸ.ਪੀ 2016-17			
		ਯੋਜਨਾ ਉਪਬੰਧ	ਐਸ.ਸੀ.ਐਸ.ਪੀ ਉਪਬੰਧ		ਪ੍ਰਵਾਨਿਤ ਉਪਬੰਧ	ਸੰਭਾਵਤ ਖਰਚਾ	ਪ੍ਰਵਾਨਿਤ ਉਪਬੰਧ			ਪ੍ਰਵਾਨਿਤ ਉਪਬੰਧ			ਕਾਲਮ 13 ਵਿੱਚੋਂ ਪੂੰਜੀ ਹਿੱਸਾ
							ਕੇਂਦਰੀ ਹਿੱਸਾ	ਰਾਜ ਦਾ ਹਿੱਸਾ	ਕੁੱਲ	ਕੇਂਦਰੀ ਹਿੱਸਾ	ਰਾਜ ਦਾ ਹਿੱਸਾ	ਕੁੱਲ	
1	2	3	4	5	6	7	8	9	10	11	12	13	14
ਡਬਲਿਊ.ਐਸ. ਸੀ- 13	ਅਨੁਸੂਚਿਤ ਜਾਤੀ ਦੇ ਪੇਸ਼ਾਵਰਾਂ ਨੂੰ ਪੇਸ਼ਾਵਰ ਕੋਰਸਾਂ ਦੀ ਪੜ੍ਹਾਈ ਮੁਕੰਮਲ ਕਰਨ ਉਪਰੰਤ ਆਪਣਾ ਕਿੱਤਾ ਸ਼ੁਰੂ ਕਰਨ ਲਈ ਵਿੱਤੀ ਸਹਾਇਤਾ । (ਮੈਚਿੰਗ ਹਿੱਸਾ ਐਸ.ਸੀ.ਏ ਵਿੱਚੋਂ - 100% ਗਰਾਟ)	0.00	0.00	0.00	1.00	0.00	0.00	0.00	0.00	0.00	0.00	0.00	0.00
	ਨਵੀਂ ਸਕੀਮ												
ਡਬਲਿਊ.ਐਸ. ਸੀ- 14	ਅਨੁਸੂਚਿਤ ਜਾਤੀਆਂ ਅਤੇ ਆਰਥਿਕ ਤੌਰ ਤੇ ਪੱਛੜੇ ਵਿਦਿਆਰਥੀਆਂ ਨੂੰ ਉਚ ਸਿੱਖਿਆ ਅਤੇ ਤਕਨੀਕੀ ਸਿੱਖਿਆ ਲਈ ਸਹਾਇਤਾ ਦੇਣ ਦੀ ਸਕੀਮ	0.00	0.00	0.00	0.00	0.00	0.00	2000.00	2000.00	0.00	1400.00	1400.00	0.00
	ਸੀ.ਐਸ.ਐਸ- ਆਪਸ਼ਨਲ ਆਇ												
ਸੀ.ਐਸ (ਡਬਲਿਊ. ਐਸ.ਸੀ)-3	ਅਨੁਸੂਚਿਤ ਜਾਤੀਆਂ ਅਤੇ ਹੋਰ ਪੱਛੜੀਆਂ ਸ਼੍ਰੇਣੀਆਂ ਨੂੰ ਮੁਫਤ ਸਿੱਖਲਾਈ	0.00	0.00	0.00	70.00	0.00	0.00	0.00	0.00	0.00	0.00	0.00	0.00
	ਸੀ.ਐਸ.ਐਸ-ਹੋਰ ਸਕੀਮਾਂ												
ਸੀ.ਐਸ (ਡਬਲਿਊ. ਐਸ.ਸੀ)-05/01- 34	ਅਨੁਸੂਚਿਤ ਜਾਤੀਆਂ ਦੇ ਵਿਦਿਆਰਥੀਆਂ ਲਈ ਪੋਸਟ ਮੈਟਰਿਕ ਸਕਾਲਰਸ਼ਿਪ (100% ਭਾਰਤ ਸਰਕਾਰ) (ਨਾਨ ਪਲਾਨ ਤੋਂ ਤਬਦੀਲ ਹੋਈ)				35021.00	20000.00	53921.00	6079.00	60000.00	53921.00	6079.00	60000.00	0.00
ਸੀ.ਐਸ(ਡਬਲਿਊ. ਐਸ.ਸੀ)-02	ਬਾਬੂ ਜਗਜੀਵਨ ਰਾਮ ਛਾਤਰਾਵਾਸ ਯੋਜਨਾ ਸਕੂਲਾਂ ਅਤੇ ਕਾਲਜਾਂ ਵਿੱਚ ਅਨੁਸੂਚਿਤ ਜਾਤੀ ਦੀਆਂ ਲੜਕੀਆਂ ਲਈ ਹੋਸਟਲਾਂ ਦੀ ਉਸਾਰੀ (100% ਭਾਰਤ ਸਰਕਾਰ)				1000.00	100.00	1000.00	0.00	1000.00	1000.00	0.00	1000.00	1000.00

ਸਟੇਟਮੈਂਟ-V

ਅਨੁਸੂਚਿਤ ਜਾਤੀਆਂ ਸਬ ਪਲਾਨ 2016-17
ਸਕੀਮਵਾਰ ਵੰਡਣਯੋਗ ਉਪਬੰਧ ਅਤੇ ਖਰਚਾ

(₹ ਲੱਖਾਂ ਵਿੱਚ)

ਸਕੀਮ ਕੋਡ	ਸਬਰੈਡ/ ਸਕੀਮ	12ਵੀਂ ਯੋਜਨਾ (2012-17) ਪ੍ਰੋਜੈਕਟਡ		12ਵੀਂ ਪਲਾਨ ਐਸ.ਸੀ. ਐਸ.ਪੀ. ਖਰਚਾ (2012-15)	ਐਸ.ਸੀ.ਐਸ.ਪੀ 2015-16		ਸਾਲਾਨਾ ਯੋਜਨਾ 2016-17			ਐਸ.ਸੀ.ਐਸ.ਪੀ 2016-17			
		ਯੋਜਨਾ ਉਪਬੰਧ	ਐਸ.ਸੀ.ਐਸ.ਪੀ ਉਪਬੰਧ		ਪ੍ਰਵਾਨਿਤ ਉਪਬੰਧ	ਸੰਭਾਵਤ ਖਰਚਾ	ਪ੍ਰਵਾਨਿਤ ਉਪਬੰਧ			ਪ੍ਰਵਾਨਿਤ ਉਪਬੰਧ			ਕਾਲਮ 13 ਵਿੱਚੋਂ ਪੂੰਜੀ ਹਿੱਸਾ
							ਕੇਂਦਰੀ ਹਿੱਸਾ	ਰਾਜ ਦਾ ਹਿੱਸਾ	ਕੁੱਲ	ਕੇਂਦਰੀ ਹਿੱਸਾ	ਰਾਜ ਦਾ ਹਿੱਸਾ	ਕੁੱਲ	
1	2	3	4	5	6	7	8	9	10	11	12	13	14
ਸੀ.ਐਸ(ਡਬਲਯੂ .ਐਸ.ਸੀ)- 05/03-33	ਬਾਬੂ ਜਗਜੀਵਨ ਰਾਮ ਛਾਤਰਾਵਾਸ ਯੋਜਨਾ ਸਕੂਲਾਂ ਅਤੇ ਕਾਲਜਾਂ ਵਿੱਚ ਅਨੁਸੂਚਿਤ ਜਾਤੀ ਦੇ ਲੜਕਿਆਂ ਅਤੇ ਲੜਕੀਆਂ ਲਈ ਹੋਸਟਲ (50:50) (ਭਾਰਤ ਸਰਕਾਰ:ਪੰਜਾਬ ਸਰਕਾਰ) (ਨਾਨ ਪਲਾਨ ਤੋਂ ਤਬਦੀਲ ਹੋਈ)	2454.38	2454.38	54781.59	100.00	100.00	100.00	100.00	200.00	100.00	100.00	200.00	200.00
ਸੀ.ਐਸ(ਡਬਲਯੂ .ਐਸ.ਸੀ)- 06/10-50	ਸਿਵਲ ਅਧਿਕਾਰਾਂ ਦੀ ਰੱਖਿਆ ਸਬੰਧੀ ਐਕਟ-1955 ਅਤੇ ਅਨੁਸੂਚਿਤ ਜਾਤੀਆਂ ਅਤੇ ਅਨੁਸੂਚਿਤ ਕਬੀਲਿਆਂ (ਅਤਿਆਚਾਰ ਰੋਕੂ ਐਕਟ-1989) ਨੂੰ ਲਾਗੂ ਕਰਨਾ (ਐਸ.ਸੀ.ਓ.ਪੀ-1 ਅਤੇ ਐਸ.ਸੀ.ਓ.ਪੀ-2 ਨੂੰ ਕਲੱਬ ਕਰਕੇ ਬਣਾਈ ਸਕੀਮ) (100% ਭਾਰਤ ਸਰਕਾਰ) (ਨਾਨ ਪਲਾਨ ਤੋਂ ਤਬਦੀਲ ਹੋਈ) (50:50)				640.00	640.00	500.00	500.00	1000.00	500.00	500.00	1000.00	0.00
ਡਬਲਯੂ.ਐਸ. ਸੀ-01	ਪੰਜਾਬ ਅਨੁਸੂਚਿਤ ਜਾਤੀਆਂ ਤੋਂ ਵਿਕਾਸ ਅਤੇ ਵਿੱਤ ਨਿਗਮ ਲਈ ਸ਼ੇਅਰ ਕੈਪੀਟਲ (ਰਾਜ ਦਾ ਹਿੱਸਾ 51% ਅਤੇ ਭਾਰਤ ਸਰਕਾਰ ਦਾ ਹਿੱਸਾ 49%)				1063.00	2163.00	521.00	542.00	1063.00	521.00	542.00	1063.00	1063.00
ਸੀ.ਐਸ. (ਡਬਲਯੂ.ਐਸ. ਸੀ-04)	ਨੌਵੀਂ ਅਤੇ ਦਸਵੀਂ ਕਲਾਸ ਵਿੱਚ ਪੜ੍ਹਦੇ ਅਨੁਸੂਚਿਤ ਜਾਤੀ ਦੇ ਵਿੱਦਿਆਰਥੀਆਂ ਲਈ ਪ੍ਰੀ-ਮੈਟਰਿਕ ਸਕਾਲਰਸ਼ਿਪ (100% ਭਾਰਤ ਸਰਕਾਰ)				3268.50	5213.07	5257.00	0.00	5257.00	5257.00	0.00	5257.00	0.00
ਸੀ.ਐਸ. (ਡਬਲਯੂ.ਐਸ. ਸੀ-07)	ਅਨੁਸੂਚਿਤ ਜਾਤੀਆਂ ਦੇ ਵਿੱਦਿਆਰਥੀਆਂ ਦੀ ਮੈਰਿਟ ਦੀ ਅੱਪਗਰੇਡੇਸ਼ਨ (100% ਭਾਰਤ ਸਰਕਾਰ)				50.00	25.00	71.00	0.00	71.00	71.00	0.00	71.00	0.00

ਸਟੇਟਮੈਂਟ-V

ਅਨੁਸੂਚਿਤ ਜਾਤੀਆਂ ਸਬ ਪਲਾਨ 2016-17
ਸਕੀਮਵਾਰ ਵੰਡਣਯੋਗ ਉਪਬੰਧ ਅਤੇ ਖਰਚਾ

(₹ ਲੱਖਾਂ ਵਿੱਚ)

ਸਕੀਮ ਕੋਡ	ਸਬਹੈਡ/ ਸਕੀਮ	12ਵੀਂ ਯੋਜਨਾ (2012-17) ਪ੍ਰੋਜੈਕਟਡ		12ਵੀਂ ਪਲਾਨ ਐਸ.ਸੀ. ਐਸ.ਪੀ. ਖਰਚਾ (2012-15)	ਐਸ.ਸੀ.ਐਸ.ਪੀ 2015-16		ਸਾਲਾਨਾ ਯੋਜਨਾ 2016-17			ਐਸ.ਸੀ.ਐਸ.ਪੀ 2016-17			
		ਯੋਜਨਾ ਉਪਬੰਧ	ਐਸ.ਸੀ.ਐਸ.ਪੀ ਉਪਬੰਧ		ਪ੍ਰਵਾਨਿਤ ਉਪਬੰਧ	ਸੰਭਾਵਤ ਖਰਚਾ	ਪ੍ਰਵਾਨਿਤ ਉਪਬੰਧ			ਪ੍ਰਵਾਨਿਤ ਉਪਬੰਧ			ਕਾਲਮ 13 ਵਿੱਚੋਂ ਪੂੰਜੀ ਹਿੱਸਾ
							ਕੇਂਦਰੀ ਹਿੱਸਾ	ਰਾਜ ਦਾ ਹਿੱਸਾ	ਕੁੱਲ	ਕੇਂਦਰੀ ਹਿੱਸਾ	ਰਾਜ ਦਾ ਹਿੱਸਾ	ਕੁੱਲ	
1	2	3	4	5	6	7	8	9	10	11	12	13	14
ਸੀ.ਐਸ. (ਡਬਲਿਊ.ਐਸ. ਸੀ)-53	ਐਸ.ਸੀ ਪਿੰਡਾਂ ਵਿੱਚ ਪ੍ਰਧਾਨ ਮੰਤਰੀ ਆਦਰਸ਼ ਗਰਾਮ ਯੋਜਨਾ (50:50) (ਭਾਰਤ ਸਰਕਾਰ:ਪੰਜਾਬ ਸਰਕਾਰ) (ਭਾਰਤ ਸਰਕਾਰ ਦੇ ਹਿੱਸੇ ਵਿੱਚ ਇੰਨਸੈਟਿਵ ਗ੍ਰਾਂਟ ਵੀ ਸ਼ਾਮਿਲ ਹੈ)	0.00	0.00	3500.00	4500.00	3500.00	0.50	0.50	1.00	0.50	0.50	1.00	1.00
	ਜੋੜ (ਰਾਜ ਪੱਧਰੀ ਸਕੀਮਾਂ)	86254.38	86254.38	87494.45	55914.50	41048.82	61370.50	23323.50	84694.00	61370.50	22723.50	84094.00	4765.00
	ਜ਼ਿਲ੍ਹਾ ਪੱਧਰੀ ਸਕੀਮਾਂ												
ਡਬਲਿਊ.ਐਸ. ਸੀ-(ਡੀ)-01	ਡਾ. ਬੀ.ਆਰ. ਅੰਬੇਦਕਰ ਭਵਨਾਂ ਦੀ ਉਸਾਰੀ ਅਤੇ ਉਨ੍ਹਾਂ ਦਾ ਰੱਖ ਰਖਾਵ	6000.00	6000.00	0.00	500.00	22.00	0.00	2485.00	2485.00	0.00	2485.00	2485.00	2260.00
ਡਬਲਿਊ.ਐਸ. .ਸੀ-(ਡੀ)-02	ਐਸ.ਸੀ ਖਿਡਾਰੀ ਵਿਦਿਆਰਥੀਆਂ ਨੂੰ ਪੁਰਸਕਾਰ (ਛੇਵੀਂ ਤੋਂ ਬਾਰਵੀਂ ਜਮਾਤ)	3075.00	3075.00	0.00	25.00	42.46	0.00	25.00	25.00	0.00	25.00	25.00	0.00
	ਜੋੜ (ਜ਼ਿਲ੍ਹਾ ਪੱਧਰੀ ਸਕੀਮਾਂ)	9075.00	9075.00	0.00	525.00	64.46	0.00	2510.00	2510.00	0.00	2510.00	2510.00	2260.00
	ਜੋੜ (ਰਾਜ ਪੱਧਰੀ + ਜ਼ਿਲ੍ਹਾ ਪੱਧਰੀ ਸਕੀਮਾਂ)	95329.38	95329.38	87494.45	56439.50	41113.28	61370.50	25833.50	87204.00	61370.50	25233.50	86604.00	7025.00
	ਸਮਾਜਿਕ ਸੁਰੱਖਿਆ ਅਤੇ ਭਲਾਈ												
	ਰਾਜ ਪੱਧਰੀ ਸਕੀਮਾਂ												
ਐਸ.ਐਸ. ਡਬਲਿਊ-01	ਬੀ.ਪੀ.ਐਲ. ਪਰਿਵਾਰਾਂ ਲਈ ਜਨ ਸ਼੍ਰੀ ਬੀਮਾ ਯੋਜਨਾ (ਪੇਂਡੂ ਅਤੇ ਸ਼ਹਿਰੀ) (50% ਰਾਸ਼ੀ ਭਾਰਤ ਸਰਕਾਰ ਵੱਲੋਂ ਸਿੱਧੇ ਤੌਰ ਤੇ ਜੀਵਨ ਬੀਮਾ ਨਿਗਮ ਨੂੰ ਜਾਰੀ ਕੀਤੀ ਜਾਂਦੀ ਹੈ) ਸਕੀਮ ਸਿਹਤ ਵਿਭਾਗ ਵਿੱਚ ਤਬਦੀਲ ਹੋ ਗਈ	1000.00	500.00	0.00	0.00	0.00	0.00	0.00	0.00	0.00	0.00	0.00	0.00
ਐਸ.ਐਸ. ਡਬਲਿਊ-02	ਆਮ ਆਦਮੀ ਬੀਮਾ ਯੋਜਨਾ(50% ਰਾਸ਼ੀ ਭਾਰਤ ਸਰਕਾਰ ਵੱਲੋਂ ਸਿੱਧੇ ਤੌਰ ਤੇ ਜੀਵਨ ਬੀਮਾ ਨਿਗਮ ਨੂੰ ਜਾਰੀ ਕੀਤੀ ਜਾਂਦੀ ਹੈ) ਸਕੀਮ ਸਿਹਤ ਵਿਭਾਗ ਵਿੱਚ ਤਬਦੀਲ ਹੋ ਗਈ ਹੈ।	650.00	260.00	0.00	0.00	0.00	0.00	0.00	0.00	0.00	0.00	0.00	0.00
ਐਸ.ਐਸ. ਡਬਲਿਊ-03	ਬੁਢਾਪਾ ਪੈਨਸਨ (ਸਮਾਜਿਕ ਸੁਰੱਖਿਆ ਫੰਡ)	262500.00	131250.00	60102.90	29700.00	24800.00	0.00	71962.00	71962.00	0.00	35981.00	35981.00	0.00

ਸਟੇਟਮੈਂਟ-V

ਅਨੁਸੂਚਿਤ ਜਾਤੀਆਂ ਸਬ ਪਲਾਨ 2016-17
ਸਕੀਮਵਾਰ ਵੰਡਣਯੋਗ ਉਪਬੰਧ ਅਤੇ ਖਰਚਾ

(₹ ਲੱਖਾਂ ਵਿੱਚ)

ਸਕੀਮ ਕੋਡ	ਸਬਹੈਡ/ ਸਕੀਮ	12ਵੀਂ ਯੋਜਨਾ (2012-17) ਪ੍ਰੋਜੈਕਟਡ		12ਵੀਂ ਪਲਾਨ ਐਸ.ਸੀ. ਐਸ.ਪੀ. ਖਰਚਾ (2012-15)	ਐਸ.ਸੀ.ਐਸ.ਪੀ 2015-16		ਸਾਲਾਨਾ ਯੋਜਨਾ 2016-17			ਐਸ.ਸੀ.ਐਸ.ਪੀ 2016-17			
		ਯੋਜਨਾ ਉਪਬੰਧ	ਐਸ.ਸੀ.ਐਸ.ਪੀ ਉਪਬੰਧ		ਪ੍ਰਵਾਨਿਤ ਉਪਬੰਧ	ਸੰਭਾਵਤ ਖਰਚਾ	ਪ੍ਰਵਾਨਿਤ ਉਪਬੰਧ			ਪ੍ਰਵਾਨਿਤ ਉਪਬੰਧ			ਕਾਲਮ 13 ਵਿੱਚੋਂ ਪੂੰਜੀ ਹਿੱਸਾ
							ਕੇਂਦਰੀ ਹਿੱਸਾ	ਰਾਜ ਦਾ ਹਿੱਸਾ	ਕੁੱਲ	ਕੇਂਦਰੀ ਹਿੱਸਾ	ਰਾਜ ਦਾ ਹਿੱਸਾ	ਕੁੱਲ	
1	2	3	4	5	6	7	8	9	10	11	12	13	14
ਐਸ.ਐਸ. ਡਬਲਿਊ-04	ਅਪਾਹਜ ਲੋਕਾਂ ਨੂੰ ਵਿੱਤੀ ਸਹਾਇਤਾ (ਸਮਾਜਿਕ ਸੁਰੱਖਿਆ ਫੰਡ)	28500.00	14250.00	6026.23	2970.00	3135.00	0.00	9766.00	9766.00	0.00	4883.00	4883.00	0.00
ਐਸ.ਐਸ. ਡਬਲਿਊ-06	ਨਸੀਲੀਆਂ ਦਵਾਈਆਂ ਦੀ ਵਰਤੋਂ ਖਿਲਾਫ ਜਾਗਰੂਕਤਾ	500.00	125.00	17.16	32.00	16.00	0.00	100.00	100.00	0.00	32.00	32.00	0.00
ਐਸ.ਐਸ. ਡਬਲਿਊ-07	ਹਰੇਕ ਜਿਲ੍ਹੇ ਵਿੱਚ ਔਰਤਾਂ, ਬੱਚਿਆਂ, ਬਜ਼ੁਰਗਾਂ ਅਤੇ ਅਪਾਹਜ ਵਿਅਕਤੀਆਂ ਲਈ ਸਮਾਜਿਕ ਸੁਰੱਖਿਆ ਹੈਲਪਲਾਈਨ ਦੀ ਸਥਾਪਨਾ	100.00	0.00	9.50	6.40	0.00	0.00	0.00	0.00	0.00	0.00	0.00	0.00
ਐਸ.ਐਸ. ਡਬਲਿਊ-09	ਵਿਸ਼ਵ ਅਪੰਗਤਾ ਦਿਵਸ ਮਨਾਉਣਾ ਅੰਗਰੀਣਾਂ ਨੂੰ ਰਾਜ ਪੱਧਰੀ ਪੁਰਸਕਾਰ						0.00	0.00	0.00	0.00	0.00	0.00	0.00
ਐਸ.ਐਸ. ਡਬਲਿਊ-10	ਅਪਾਹਜਾਂ ਨੂੰ ਰਾਜ ਪੱਧਰੀ ਪੁਰਸਕਾਰ (ਐਸ.ਐਸ.ਡਬਲਿਊ 09 ਸਕੀਮ ਨਾਲ ਸ਼ਾਮਲ ਹੋ ਗਈ)	25.00	12.50	2.26	3.20	3.20	0.00	10.00	10.00	0.00	3.20	3.20	0.00
ਐਸ.ਐਸ. ਡਬਲਿਊ-11	ਤਿੰਨ ਭਿਖਾਰੀ ਘਰਾਂ ਅਤੇ 50 ਭਿਖਾਰੀਆਂ ਲਈ ਮੁੜ-ਵਸਾਉ-ਕਮ-ਕਿੱਤਾ ਕੇਂਦਰ ਦੀ ਸਥਾਪਨਾ (ਐਸ.ਐਸ.ਡਬਲਿਊ -12 ਵਿੱਚ ਸ਼ਾਮਲ)	500.00	250.00	0.00	0.00	0.00	0.00	0.00	0.00	0.00	0.00	0.00	0.00
ਐਸ.ਐਸ. ਡਬਲਿਊ-12	ਸਮਾਜਿਕ ਸੁਰੱਖਿਆ ਵਿਭਾਗ ਵੱਲੋਂ ਚਲਾਏ ਜਾ ਰਹੇ ਵੱਖ ਵੱਖ ਹੋਮਸ/ਸੰਸਥਾਵਾਂ ਨੂੰ ਸਹਾਇਤਾ ਐਸ.ਐਸ.ਡਬਲਿਊ 11, 13, 14 ਨਾਲ ਮਿਲਾਈ	0.00	0.00	67.20	192.00	192.00	0.00	600.00	600.00	0.00	192.00	192.00	0.00
ਐਸ.ਐਸ. ਡਬਲਿਊ-13	ਮਾਨਸਿਕ ਰੋਗੀਆਂ ਲਈ ਕਮਿਊਨਿਟੀ ਘਰਾਂ ਦੀ ਸਥਾਪਨਾ (ਐਸ.ਐਸ.ਡਬਲਿਊ 12 ਵਿੱਚ ਸ਼ਾਮਲ)	500.00	0.00	0.00	0.00	0.00	0.00	0.00	0.00	0.00	0.00	0.00	0.00
ਐਸ.ਐਸ. ਡਬਲਿਊ-17	ਅਪੰਗ ਵਿਅਕਤੀਆਂ ਲਈ ਕੌਮੀ ਪ੍ਰੋਗਰਾਮ	0.00	0.00	0.00	32.00	0.00	0.00	0.00	0.00	0.00	0.00	0.00	0.00
ਡਬਲਿਊ. ਸੀ.ਡੀ-02	ਆਸ਼ਰਿਤ ਬੱਚਿਆਂ ਨੂੰ ਵਿੱਤੀ ਸਹਾਇਤਾ (ਸਮਾਜਿਕ ਸੁਰੱਖਿਆ ਫੰਡ)	24000.00	12000.00	5021.94	2520.00	2280.00	0.00	8738.00	8738.00	0.00	4369.00	4369.00	0.00

ਸਟੇਟਮੈਂਟ-V

ਅਨੁਸੂਚਿਤ ਜਾਤੀਆਂ ਸਬ ਪਲਾਨ 2016-17
ਸਕੀਮਵਾਰ ਵੰਡਣਯੋਗ ਉਪਬੰਧ ਅਤੇ ਖਰਚਾ

(₹ ਲੱਖਾਂ ਵਿੱਚ)

ਸਕੀਮ ਕੋਡ	ਸਬਹੈਡ/ ਸਕੀਮ	12ਵੀਂ ਯੋਜਨਾ (2012-17) ਪ੍ਰੋਜੈਕਟਡ		12ਵੀਂ ਪਲਾਨ ਐਸ.ਸੀ. ਐਸ.ਪੀ. ਖਰਚਾ (2012-15)	ਐਸ.ਸੀ.ਐਸ.ਪੀ 2015-16		ਸਾਲਾਨਾ ਯੋਜਨਾ 2016-17			ਐਸ.ਸੀ.ਐਸ.ਪੀ 2016-17			
		ਯੋਜਨਾ ਉਪਬੰਧ	ਐਸ.ਸੀ.ਐਸ.ਪੀ ਉਪਬੰਧ		ਪ੍ਰਵਾਨਿਤ ਉਪਬੰਧ	ਸੰਭਾਵਤ ਖਰਚਾ	ਪ੍ਰਵਾਨਿਤ ਉਪਬੰਧ			ਪ੍ਰਵਾਨਿਤ ਉਪਬੰਧ			ਕਾਲਮ 13 ਵਿੱਚੋਂ ਪੂੰਜੀ ਹਿੱਸਾ
							ਕੇਂਦਰੀ ਹਿੱਸਾ	ਰਾਜ ਦਾ ਹਿੱਸਾ	ਕੁੱਲ	ਕੇਂਦਰੀ ਹਿੱਸਾ	ਰਾਜ ਦਾ ਹਿੱਸਾ	ਕੁੱਲ	
1	2	3	4	5	6	7	8	9	10	11	12	13	14
ਡਬਲਿਊ. ਸੀ.ਡੀ- 03	ਵਿਧਵਾਨਾਂ ਅਤੇ ਨਿਆਸਰਿਤ ਔਰਤਾਂ ਨੂੰ ਵਿੱਤੀ ਸਹਾਇਤਾ (ਸਮਾਜਿਕ ਸੁਰੱਖਿਆ ਫੰਡ)	52500.00	26250.00	12182.40	6300.00	6525.00	0.00	19534.00	19534.00	0.00	9767.00	9767.00	0.00
ਡਬਲਿਊ. ਸੀ.ਡੀ- 05	ਮਾਈ ਭਾਗੋ ਵਿਦਿਆ ਸਕੀਮ (ਪੁਰਾਣਾ ਨਾਮ ਨੌਵੀ ਤੋਂ ਬਾਰਵੀ ਜਮਾਤ ਵਿੱਚ ਪੜਦੀਆਂ ਸਾਰੀਆਂ ਵਿਦਿਆਰਥਣਾਂ ਨੂੰ ਮੁਫਤ ਸਾਈਕਲ ਦੇਣਾ)	37500.00	11250.00	1220.00	1280.00	1417.25	0.00	2200.00	2200.00	0.00	704.00	704.00	0.00
ਡਬਲਿਊ. ਸੀ.ਡੀ-06	ਦਿਹਾਤੀ ਖੇਤਰਾਂ ਵਿੱਚ ਅੰਗਰੀਣ ਵਿਦਿਆਰਥਣਾਂ ਨੂੰ ਹਾਜ਼ਰੀ ਵਜੀਫਾ	270.00	135.00	11.94	25.00	10.00	0.00	50.00	50.00	0.00	25.00	25.00	0.00
ਡਬਲਿਊ. ਸੀ.ਡੀ-07	ਔਰਤਾਂ ਦਾ ਸਸਕਤੀਕਰਨ -ਮਹਿਲਾ ਜਾਗ੍ਰਿਤੀ ਯੋਜਨਾ	500.00	250.00	0.00	0.00	0.00	0.00	0.00	0.00	0.00	0.00	0.00	0.00
ਡਬਲਿਊ. ਸੀ.ਡੀ-08	ਸਵਲੰਬਨ ਸਕੀਮ ਨੂੰ ਲਾਗੂ ਕਰਨਾ-ਔਰਤਾਂ ਲਈ ਕਿੱਤਾ ਮੁੱਖੀ ਸਿਖਲਾਈ ਪ੍ਰੋਗਰਾਮ	500.00	250.00	0.00	0.00	12.50	0.00	1.00	1.00	0.00	0.50	0.50	0.00
ਡਬਲਿਊ. ਸੀ.ਡੀ-09	ਵਿਪਰੀਤ ਲਿੰਗ ਅਨੁਪਾਤ ਵਿੱਚ ਸੁਧਾਰ ਲਿਆਉਣ ਅਤੇ ਭਰੂਣ ਹੱਤਿਆ ਵਿਰੁੱਧ ਜਾਗਰੂਕਤਾ ਪ੍ਰੋਗਰਾਮ	1000.00	330.00	0.00	32.00	0.00	0.00	0.00	0.00	0.00	0.00	0.00	0.00
ਡਬਲਿਊ. ਸੀ.ਡੀ-10	ਘਰੇਲੂ ਹਿੰਸਾ ਐਕਟ, 2005 ਸਬੰਧੀ ਜਾਗਰੂਕਤਾ ਪ੍ਰੋਗਰਾਮ	500.00	250.00	0.00	32.00	41.48	0.00	100.00	100.00	0.00	50.00	50.00	0.00
ਡਬਲਿਊ. ਸੀ.ਡੀ-12	ਪੇਂਡੂ ਔਰਤਾਂ ਨੂੰ ਜਰਮ ਰਹਿਤ ਸੈਨੇਟਰੀ ਪੈਡ ਵੰਡਣਾ	1000.00	500.00	0.00	100.00	50.00	0.00	100.00	100.00	0.00	50.00	50.00	0.00
ਡਬਲਿਊ. ਸੀ.ਡੀ-14	ਬੋਟੀ ਬਚਾਉ ਬੋਟੀ ਪੜਾਉ ਮਾਹਿਮ (100% ਭਾਰਤ ਸਰਕਾਰ)	0.00	0.00	0.00	550.00	550.00	1100.00	0.00	1100.00	550.00	0.00	550.00	0.00
	ਬਲਾਕ ਗਰਾਂਟਸ												
ਬੀ.ਜੀ-5 (ਡਬਲਿਊ. ਸੀ.ਡੀ-)-4(i)	ਬੇਬੇ ਨਾਨਕੀ ਲਾਡਲੀ ਬੋਟੀ ਕਲਿਆਣ ਸਕੀਮ ਵਿਪਰੀਤ ਲਿੰਗ ਅਨੁਪਾਤ ਵਿੱਚ ਸੁਧਾਰ ਲਿਆਉਣ ਲਈ 13ਵੇਂ ਵਿੱਤ ਕਮਿਸ਼ਨ ਵੱਲੋਂ ਗਰਾਂਟ (2015-16 ਦੇ ਸੋਧੇ ਅਨੁਮਾਨਾਂ ਤੋਂ ਰਾਜ ਸਰਕਾਰ ਦੁਆਰਾ ਸਹਾਇਤਾ ਪ੍ਰਾਪਤ)	39550.00	19775.00	5781.05	0.55	750.00	0.00	1500.00	1500.00	0.00	750.00	750.00	0.00

ਸਟੇਟਮੈਂਟ-V

ਅਨੁਸੂਚਿਤ ਜਾਤੀਆਂ ਸਬ ਪਲਾਨ 2016-17
ਸਕੀਮਵਾਰ ਵੰਡਣਯੋਗ ਉਪਬੰਧ ਅਤੇ ਖਰਚਾ

(₹ ਲੱਖਾਂ ਵਿੱਚ)

ਸਕੀਮ ਕੋਡ	ਸਬਹੈਡ/ ਸਕੀਮ	12ਵੀਂ ਯੋਜਨਾ (2012-17) ਪ੍ਰੋਜੈਕਟਡ		12ਵੀਂ ਪਲਾਨ ਐਸ.ਸੀ. ਐਸ.ਪੀ. ਖਰਚਾ (2012-15)	ਐਸ.ਸੀ.ਐਸ.ਪੀ 2015-16		ਸਾਲਾਨਾ ਯੋਜਨਾ 2016-17			ਐਸ.ਸੀ.ਐਸ.ਪੀ 2016-17			
		ਯੋਜਨਾ ਉਪਬੰਧ	ਐਸ.ਸੀ.ਐਸ.ਪੀ ਉਪਬੰਧ		ਪ੍ਰਵਾਨਿਤ ਉਪਬੰਧ	ਸੰਭਾਵਤ ਖਰਚਾ	ਪ੍ਰਵਾਨਿਤ ਉਪਬੰਧ			ਪ੍ਰਵਾਨਿਤ ਉਪਬੰਧ			ਕਾਲਮ 13 ਵਿੱਚੋਂ ਪੂੰਜੀ ਹਿੱਸਾ
							ਕੇਂਦਰੀ ਹਿੱਸਾ	ਰਾਜ ਦਾ ਹਿੱਸਾ	ਕੁੱਲ	ਕੇਂਦਰੀ ਹਿੱਸਾ	ਰਾਜ ਦਾ ਹਿੱਸਾ	ਕੁੱਲ	
1	2	3	4	5	6	7	8	9	10	11	12	13	14
	ਸੀ.ਐਸ.ਐਸ-ਹੋਰ ਸਕੀਮਾਂ												
ਸੀ.ਐਸ (ਡਬਲਿਊ. ਸੀ.ਡੀ)-08	ਔਰਤਾਂ ਦੇ ਸਸ਼ਕਤੀਕਰਨ ਲਈ ਕੌਮੀ ਮਿਸ਼ਨ ਅਧੀਨ ਰਾਜ ਸਰੋਤ ਕੇਂਦਰ ਦੀ ਸਥਾਪਨਾ (100% ਭਾਰਤ ਸਰਕਾਰ)	0.00	0.00	265.65	5.50	0.00	10.00	0.00	10.00	5.00	0.00	5.00	0.00
ਸੀ.ਐਸ (ਡਬਲਿਊ. ਸੀ.ਡੀ)-02	ਇੰਦਰਾ ਗਾਂਧੀ ਮਾਤਰਿਤਵ ਸਹਿਯੋਗ ਯੋਜਨਾ- ਪ੍ਰਸੂਤਾ ਲਾਭ ਸਕੀਮ (60:40)	0.00	0.00		863.50	356.76	421.56	281.04	702.60	231.86	154.57	386.43	0.00
ਸੀ.ਐਸ(ਡਬਲਿਊ. .ਸੀ.ਡੀ)-02 (i)-19	ਇੰਦਰਾ ਗਾਂਧੀ ਮਿੱਤਰਤਾ ਸਹਿਯੋਗ ਯੋਜਨਾ- ਪ੍ਰਸੂਤਾ ਲਾਭ ਸਕੀਮ (100% ਭਾਰਤ ਸਰਕਾਰ) (ਨਾਨ ਪਲਾਨ ਤੋਂ ਤਬਦੀਲ) (ਸੀ.ਐਸ.ਡਬਲਿਊ.ਸੀ.ਡੀ.-02 ਵਿੱਚ ਮਿਲਾਈ ਸਕੀਮ)	0.00	0.00		11.00	0.00	0.00	0.00	0.00	0.00	0.00	0.00	0.00
ਡਬਲਿਊ.ਸੀ. ਡੀ)- 01	ਏਕੀਕ੍ਰਿਤ ਬਾਲ ਸੁਰੱਖਿਆ ਸਕੀਮ (ਆਈ.ਸੀ.ਪੀ.ਐਸ)(60:40)	2860.00	0.00	274.54	1332.65	1925.00	2100.00	1400.00	3500.00	1155.00	770.00	1925.00	385.00
	ਜੋੜ (ਰਾਜ ਪੱਧਰ)	454455.00	217637.50	90982.77	45987.80	42064.19	3631.56	116342.04	119973.60	1941.86	57731.27	59673.13	385.00
	ਜ਼ਿਲ੍ਹਾ ਪੱਧਰੀ ਸਕੀਮ												
	ਸੀ.ਐਸ.ਐਸ-ਫਲੋਗਸਿੱਧ ਸਕੀਮ												
ਐਸ.ਐਸ.ਡਬਲ ਯੂ (ਡੀ)-01	ਕੌਮੀ ਸਮਾਜਿਕ ਸਹਾਇਤਾ ਪ੍ਰੋਗਰਾਮ (ਏ.ਸੀ.ਏ.)												
ਐਸ.ਐਸ.ਡਬਲ ਯੂ (ਡੀ)-01(i)	ਇੰਦਰਾ ਗਾਂਧੀ ਰਾਸ਼ਟਰੀ ਬੁਢਾਪਾ ਪੈਨਸ਼ਨ				3162.00	4895.00	5472.00	0.00	5472.00	3009.60	0.00	3009.60	0.00
ਐਸ.ਐਸ.ਡਬਲ ਯੂ (ਡੀ)-01(ii)-	ਰਾਸ਼ਟਰੀ ਪਰਿਵਾਰ ਲਾਭ ਸਕੀਮ				330.00	330.00	600.00	0.00	600.00	330.00	0.00	330.00	0.00
ਐਸ.ਐਸ.ਡਬਲ ਯੂ	ਇੰਦਰਾ ਗਾਂਧੀ ਰਾਸ਼ਟਰੀ ਵਿਧਵਾ ਪੈਨਸ਼ਨ ਸਕੀਮ	32480.00	16240.00	6954.71	214.40	681.00	720.00	0.00	720.00	396.00	0.00	396.00	0.00

ਸਟੇਟਮੈਂਟ-V

ਅਨੁਸੂਚਿਤ ਜਾਤੀਆਂ ਸਬ ਪਲਾਨ 2016-17
ਸਕੀਮਵਾਰ ਵੰਡਣਯੋਗ ਉਪਬੰਧ ਅਤੇ ਖਰਚਾ

(₹ ਲੱਖਾਂ ਵਿੱਚ)

ਸਕੀਮ ਕੋਡ	ਸਬਹੈਡ/ ਸਕੀਮ	12ਵੀਂ ਯੋਜਨਾ (2012-17) ਪ੍ਰੋਜੈਕਟ		12ਵੀਂ ਪਲਾਨ ਐਸ.ਸੀ. ਐਸ.ਪੀ. ਖਰਚਾ (2012-15)	ਐਸ.ਸੀ.ਐਸ.ਪੀ 2015-16		ਸਾਲਾਨਾ ਯੋਜਨਾ 2016-17			ਐਸ.ਸੀ.ਐਸ.ਪੀ 2016-17			
		ਯੋਜਨਾ ਉਪਬੰਧ	ਐਸ.ਸੀ.ਐਸ.ਪੀ ਉਪਬੰਧ		ਪ੍ਰਵਾਨਿਤ ਉਪਬੰਧ	ਸੰਭਾਵਤ ਖਰਚਾ	ਪ੍ਰਵਾਨਿਤ ਉਪਬੰਧ			ਪ੍ਰਵਾਨਿਤ ਉਪਬੰਧ			ਕਾਲਮ 13 ਵਿੱਚੋਂ ਪੂੰਜੀ ਹਿੱਸਾ
							ਕੇਂਦਰੀ ਹਿੱਸਾ	ਰਾਜ ਦਾ ਹਿੱਸਾ	ਕੁੱਲ	ਕੇਂਦਰੀ ਹਿੱਸਾ	ਰਾਜ ਦਾ ਹਿੱਸਾ	ਕੁੱਲ	
1	2	3	4	5	6	7	8	9	10	11	12	13	14
ਐਸ.ਐਸ.ਡਬਲਯੂ (ਡੀ)-01(iv)	ਇੰਦਰਾ ਗਾਂਧੀ ਰਾਸ਼ਟਰੀ ਅੰਗਰੀਣ ਪੈਨਸ਼ਨ ਸਕੀਮ				99.20	202.00	360.00	0.00	360.00	198.00	0.00	198.00	0.00
ਐਸ.ਐਸ.ਡਬਲਯੂ (ਡੀ)-01(v)	ਪ੍ਰਬੰਧਕੀ ਖਰਚੇ				0.00	0.00	214.00	0.00	214.00	0.00	0.00	0.00	0.00
	ਜੋੜ (ਜ਼ਿਲ੍ਹਾ ਪੱਧਰ)	32480.00	16240.00	6954.71	3805.60	6108.00	7366.00	0.00	7366.00	3933.60	0.00	3933.60	0.00
	ਜੋੜ (ਰਾਜ ਪੱਧਰ ਅਤੇ ਜ਼ਿਲ੍ਹਾ ਪੱਧਰ)	486935.00	233877.50	97937.48	49793.40	48172.19	10997.56	116342.04	127339.60	5875.46	57731.27	63606.73	385.00
	ਪੋਸ਼ਣ												
	ਜ਼ਿਲ੍ਹਾ ਪੱਧਰੀ ਸਕੀਮਾਂ												
ਐਨ.ਟੀ (ਡੀ)-03	ਪੋਸ਼ਣ (ਕਿਸ਼ੋਰੀ ਸ਼ਕਤੀ ਯੋਜਨਾ)	2000.00	1400.00	126.19	120.00	66.00	0.00	200.00	200.00	0.00	140.00	140.00	0.00
ਐਨ.ਟੀ (ਡੀ)-04	ਰਾਜ ਵਿਚ ਆਂਗਨਵਾੜੀ ਸੈਟਰਾਂ ਲਈ ਬੁਨਿਆਦੀ ਢਾਂਚਾ ਅਤੇ ਮੁੱਢਲੀਆਂ ਸਹੂਲਤਾਂ ਪ੍ਰਦਾਨ ਕਰਨਾ (ਇਕ ਵਾਰ ਏ.ਸੀ.ਏ.)	7500.00	5250.00	544.70	0.00	0.00	0.00	0.00	0.00	0.00	0.00	0.00	0.00
	ਨਵੀਂ ਸਕੀਮ												
ਐਨ.ਟੀ (ਡੀ)-08	ਰਾਜ ਦੇ ਆਂਗਨਵਾੜੀ ਕੇਂਦਰਾਂ ਦੀਆਂ ਇਮਾਰਤਾਂ ਦੀ ਉਸਾਰੀ ਸਬੰਧੀ ਨਾਬਾਰਡ ਪ੍ਰੋਜੈਕਟ (ਆਰ.ਆਈ.ਡੀ.ਐਫ. XX) (85:15)	0.00	0.00	0.00	0.00	329.65	0.00	1883.74	1883.74	0.00	1318.62	1318.62	1318.62
	ਸੀ.ਐਸ.ਐਸ-ਫਲੈਗਸ਼ਿੱਪ ਸਕੀਮ												
ਐਨ.ਟੀ.(ਡੀ)-0 1-	ਪੋਸ਼ਣ (ਆਈ.ਸੀ.ਡੀ.ਐਸ) (ਅਸਲ ਖਰਚੇ ਦਾ 50% ਭਾਰਤ ਸਰਕਾਰ ਦੁਆਰਾ ਪ੍ਰਤੀਪੂਰਤ ਕੀਤਾ ਜਾਂਦਾ ਹੈ।) (50:50) (ਐਸ.ਐਨ.ਪੀ.)				11200.00	10500.00	8000.00	8000.00	16000.00	5600.00	5600.00	11200.00	0.00
ਐਨ.ਟੀ.(ਡੀ)-0 4-1	ਪੁਨਰਗਠਿਤ ਆਈ.ਸੀ.ਡੀ.ਐਸ. ਅਧੀਨ ਆਂਗਨਵਾੜੀ ਕੇਂਦਰਾਂ ਦੀਆਂ ਇਮਾਰਤਾਂ ਦੀ ਉਸਾਰੀ (60:40)				2100.00	1400.00	1800.00	1200.00	3000.00	1260.00	840.00	2100.00	2100.00

ਸਟੇਟਮੈਂਟ-V

ਅਨੁਸੂਚਿਤ ਜਾਤੀਆਂ ਸਬ ਪਲਾਨ 2016-17
ਸਕੀਮਵਾਰ ਵੰਡਣਯੋਗ ਉਪਬੰਧ ਅਤੇ ਖਰਚਾ

(₹ ਲੱਖਾਂ ਵਿੱਚ)

ਸਕੀਮ ਕੋਡ	ਸਬਹੈਡ/ ਸਕੀਮ	12ਵੀਂ ਯੋਜਨਾ (2012-17) ਪ੍ਰੋਜੈਕਟਡ		12ਵੀਂ ਪਲਾਨ ਐਸ.ਸੀ. ਐਸ.ਪੀ. ਖਰਚਾ (2012-15)	ਐਸ.ਸੀ.ਐਸ.ਪੀ 2015-16		ਸਾਲਾਨਾ ਯੋਜਨਾ 2016-17			ਐਸ.ਸੀ.ਐਸ.ਪੀ 2016-17				
		ਯੋਜਨਾ ਉਪਬੰਧ	ਐਸ.ਸੀ.ਐਸ.ਪੀ ਉਪਬੰਧ		ਪ੍ਰਵਾਨਿਤ ਉਪਬੰਧ	ਸੰਭਾਵਤ ਖਰਚਾ	ਪ੍ਰਵਾਨਿਤ ਉਪਬੰਧ			ਪ੍ਰਵਾਨਿਤ ਉਪਬੰਧ			ਕਾਲਮ 13 ਵਿੱਚੋਂ ਪੂੰਜੀ ਹਿੱਸਾ	
							ਕੇਂਦਰੀ ਹਿੱਸਾ	ਰਾਜ ਦਾ ਹਿੱਸਾ	ਕੁੱਲ	ਕੇਂਦਰੀ ਹਿੱਸਾ	ਰਾਜ ਦਾ ਹਿੱਸਾ	ਕੁੱਲ		
1	2	3	4	5	6	7	8	9	10	11	12	13	14	
ਐਨ.ਟੀ.(ਡੀ)- 07	-ਕੌਮੀ ਪੌਸ਼ਣ ਮਿਸ਼ਨ (ਨਵੀਂ ਸਕੀਮ) (60:40)	120000.00	84000.00	20431.41	700.00	0.00	0.50	0.50	1.00	0.35	0.35	0.70	0.00	
ਐਨ.ਟੀ.(ਡੀ)-5 /09-	ਏਕੀਕ੍ਰਿਤ ਬਾਲ ਵਿਕਾਸ ਸੇਵਾ ਸਕੀਮ (ਨਾਨ ਪਲਾਨ ਤੋਂ ਤਬਦੀਲ ਹੋਈ) ਆਂਗਨਵਾੜੀ ਵਰਕਰਾਂ/ਹੈਲਪਰਾਂ ਨੂੰ ਮਾਣਭੱਤਾ ਦੇਣਾ-ਰਾਜ ਸਰਕਾਰ ਦੀ 96.00 ਕਰੋੜ ਰੁਪਏ ਦੀ ਦੇਣਦਾਰੀ ਨਾਲੋਂ ਵਾਧੂ ਹਿੱਸਾ (60:40)				9650.00	6175.75	21120.00	23680.00	44800.00	0.00	0.00	0.00	0.00	0.00
ਐਨ.ਟੀ.(ਡੀ)- 6/13-	ਆਈ.ਸੀ.ਡੀ.ਐਸ. ਸਿਖਲਾਈ ਪ੍ਰੋਗਰਾਮ (60:40) ਨਾਨ ਪਲਾਨ ਤੋਂ ਤਬਦੀਲ ਹੋਈ				200.00	202.50	522.00	348.00	870.00	0.00	0.00	0.00	0.00	0.00
	ਸੀ.ਐਸ.ਐਸ-ਹੋਰ ਸਕੀਮਾਂ													
ਐਨ.ਟੀ(ਡੀ)- 02	ਘੱਟ ਉਮਰ ਦੀਆਂ ਲੜਕੀਆਂ ਦੇ ਸਸ਼ਕਤੀਕਰਨ ਲਈ ਰਾਜੀਵ ਗਾਂਧੀ ਸਕੀਮ (ਆਰ.ਜੀ.ਐਸ.ਈ.ਏ.ਜੀ) -"ਸਬਲਾ (ਐਸ.ਐਨ.ਪੀ.) (60:40)	8000.00	4000.00	2041.32	0.00	1140.58	1023.12	982.08	2005.20	716.18	687.46	1403.64	0.00	
ਐਨ.ਟੀ(ਡੀ)- 02(i)/18	ਕਿਸੇਰ ਲੜਕੀਆਂ ਨੂੰ ਵਧੇਰੇ ਅਖਤਿਆਰ ਦੇਣ ਲਈ ਰਾਜੀਵ ਗਾਂਧੀ ਸਕੀਮ " (60:40) (ਨਾਨ ਪਲਾਨ ਤੋਂ ਤਬਦੀਲ ਹੋਈ)				0.00	0.00	0.00	0.00	0.00	0.00	0.00	0.00	0.00	0.00
	ਜੋੜ	137500.00	94650.00	23143.62	23970.00	19814.48	32465.62	36294.32	68759.94	7576.53	8586.43	16162.96	3418.62	
	ਕਿਰਤ ਅਤੇ ਕਿਰਤ ਭਲਾਈ													
ੳ	ਕਿਰਤ													
ਐਲ.ਡਬਲਿਊ.- 01	ਬੰਧੂਆ ਮਜਦੂਰਾਂ ਦਾ ਪੁਨਰਵਾਸ (50:50)	100.00	50.00	0.00	18.00	18.00	10.00	10.00	20.00	5.00	5.00	10.00	0.00	
ਐਲ.ਡਬਲਿਊ.- 04	ਬਾਲ ਮਜਦੂਰ-ਪੁਨਰਵਾਸ ਫੰਡ	500.00	250.00	0.00	10.00	20.00	0.00	20.00	20.00	0.00	10.00	10.00	0.00	
	ਜੋੜ (ੳ)	600.00	300.00	0.00	28.00	38.00	10.00	30.00	40.00	5.00	15.00	20.00	0.00	

ਸਟੇਟਮੈਂਟ-V

ਅਨੁਸੂਚਿਤ ਜਾਤੀਆਂ ਸਬ ਪਲਾਨ 2016-17
ਸਕੀਮਵਾਰ ਵੰਡਣਯੋਗ ਉਪਬੰਧ ਅਤੇ ਖਰਚਾ

(₹ ਲੱਖਾਂ ਵਿੱਚ)

ਸਕੀਮ ਕੋਡ	ਸਬਰੈਡ/ ਸਕੀਮ	12ਵੀਂ ਯੋਜਨਾ (2012-17) ਪ੍ਰੋਜੈਕਟਡ		12ਵੀਂ ਪਲਾਨ ਐਸ.ਸੀ. ਐਸ.ਪੀ. ਖਰਚਾ (2012-15)	ਐਸ.ਸੀ.ਐਸ.ਪੀ 2015-16		ਸਾਲਾਨਾ ਯੋਜਨਾ 2016-17			ਐਸ.ਸੀ.ਐਸ.ਪੀ 2016-17			
		ਯੋਜਨਾ ਉਪਬੰਧ	ਐਸ.ਸੀ.ਐਸ.ਪੀ ਉਪਬੰਧ		ਪ੍ਰਵਾਨਿਤ ਉਪਬੰਧ	ਸੰਭਾਵਤ ਖਰਚਾ	ਪ੍ਰਵਾਨਿਤ ਉਪਬੰਧ			ਪ੍ਰਵਾਨਿਤ ਉਪਬੰਧ			ਕਾਲਮ 13 ਵਿੱਚੋਂ ਪੂੰਜੀ ਹਿੱਸਾ
							ਕੇਂਦਰੀ ਹਿੱਸਾ	ਰਾਜ ਦਾ ਹਿੱਸਾ	ਕੁੱਲ	ਕੇਂਦਰੀ ਹਿੱਸਾ	ਰਾਜ ਦਾ ਹਿੱਸਾ	ਕੁੱਲ	
1	2	3	4	5	6	7	8	9	10	11	12	13	14
ਅ	ਰੋਜਗਾਰ ਉਤਪਤੀ												
ਈ.ਜੀ-01	ਹੁਨਰ ਵਿਕਾਸ ਅਤੇ ਸਿਖਲਾਈ	870.00	217.50	5.00	0.00	0.00	0.00	0.00	0.00	0.00	0.00	0.00	0.00
ਈ.ਜੀ-02	ਪੰਜਾਬ ਦੇ ਯੁਵਕਾਂ ਲਈ ਸਿਖਲਾਈ ਅਤੇ ਰੋਜਗਾਰ ਕੇਂਦਰ (ਸੀ-ਪਾਈਟ)	5000.00	1250.00	169.00	186.25	186.25	0.00	800.00	800.00	0.00	200.00	200.00	0.00
ਈ.ਜੀ-03	ਮਹਾਰਾਜਾ ਰਣਜੀਤ ਸਿੰਘ ਆਰਮਡ ਫੋਰਸਜ ਸਰਵਿਸਜ ਪਰੈਪਰੇਟਰੀ ਇੰਸਟੀਚਿਊਟ ਮੁਹਾਲੀ (ਕਾਰਪਸ ਫੰਡ)	1500.00	150.00	0.00	30.00	20.00	0.00	250.00	250.00	0.00	25.00	25.00	0.00
ਈ.ਜੀ-06	ਮਾਈ ਭਾਗੋ ਆਰਮਡ ਫੋਰਸਜ ਸਰਵਿਸਜ ਪਰੈਪਰੇਟਰੀ ਇੰਸਟੀਚਿਊਟ (ਲੜਕੀਆਂ ਲਈ) ਮੁਹਾਲੀ	0.00	0.00	0.00	10.00	29.21	0.00	300.00	300.00	0.00	30.00	30.00	0.00
	ਸੀ.ਐਸ.ਐਸ-ਹੋਰ ਸਕੀਮ												
ਸੀ.ਐਸ.(ਈ.ਜੀ) 45	ਸਕਿੱਲ ਡਿਵੈਲਪਮੈਂਟ ਮਾਡਲ ਜਿਲ੍ਹਾ ਬਠਿੰਡਾ (100%)	0.00	0.00	0.00	0.00	0.63	25.00	0.00	25.00	6.25	0.00	6.25	0.00
	ਜੋੜ (ਅ)	7370.00	1617.50	174.00	226.25	236.09	25.00	1350.00	1375.00	6.25	255.00	261.25	0.00
ੲ	ਉਦਯੋਗਿਕ ਸਿਖਲਾਈ												
ਆਈ.ਟੀ. ਆਈ- 01	ਪੰਜਾਬ ਵਿੱਚ ਉਦਯੋਗਿਕ ਸਿਖਲਾਈ ਸੰਸਥਾਵਾਂ ਨੂੰ ਸਰਵ-ਸਰੋਸ਼ਠ ਕੇਂਦਰਾਂ ਵਜੋਂ ਉਨਤ ਕਰਨਾ (75:25)	5000.00	1250.00	22.42	1280.00	960.00	2250.00	750.00	3000.00	720.00	240.00	960.00	960.00
ਆਈ.ਟੀ. ਆਈ- 02	ਕੌਮੀ ਹੁਨਰ ਵਿਕਾਸ ਮਿਸ਼ਨ ਅਧੀਨ ਵੋਕੇਸ਼ਨਲ ਸਿਖਲਾਈ ਸਹੂਲਤਾਂ ਦਾ ਪ੍ਰਸਾਰ ਕਰਨਾ(75:25)	5000.00	1250.00	0.00	0.00	0.00	0.00	0.00	0.00	0.00	0.00	0.00	0.00
ਆਈ.ਟੀ. ਆਈ- 03	ਮੌਜੂਦਾ ਸਰਕਾਰੀ ਸਿਖਲਾਈ ਸੰਸਥਾਵਾਂ ਲਈ ਬੁਨਿਆਦੀ ਢਾਂਚਿਆਂ ਨੂੰ ਉਨਤ ਕਰਨਾ, ਮਸ਼ੀਨਰੀ ਉਪਕਰਣ ਅਤੇ ਨਵੀਆਂ ਇਮਾਰਤਾਂ ਦੀ ਉਸਾਰੀ	15000.00	3750.00	13.00	320.00	10.93	0.00	0.00	0.00	0.00	0.00	0.00	0.00

ਸਟੇਟਮੈਂਟ-V

ਅਨੁਸੂਚਿਤ ਜਾਤੀਆਂ ਸਬ ਪਲਾਨ 2016-17
ਸਕੀਮਵਾਰ ਵੰਡਣਯੋਗ ਉਪਬੰਧ ਅਤੇ ਖਰਚਾ

(₹ ਲੱਖਾਂ ਵਿੱਚ)

ਸਕੀਮ ਕੋਡ	ਸਬਹੈਡ/ ਸਕੀਮ	12ਵੀਂ ਯੋਜਨਾ (2012-17) ਪ੍ਰੋਜੈਕਟਡ		12ਵੀਂ ਪਲਾਨ ਐਸ.ਸੀ. ਐਸ.ਪੀ. ਖਰਚਾ (2012-15)	ਐਸ.ਸੀ.ਐਸ.ਪੀ 2015-16		ਸਾਲਾਨਾ ਯੋਜਨਾ 2016-17			ਐਸ.ਸੀ.ਐਸ.ਪੀ 2016-17			
		ਯੋਜਨਾ ਉਪਬੰਧ	ਐਸ.ਸੀ.ਐਸ.ਪੀ ਉਪਬੰਧ		ਪ੍ਰਵਾਨਿਤ ਉਪਬੰਧ	ਸੰਭਾਵਤ ਖਰਚਾ	ਪ੍ਰਵਾਨਿਤ ਉਪਬੰਧ			ਪ੍ਰਵਾਨਿਤ ਉਪਬੰਧ			ਕਾਲਮ 13 ਵਿਚੋਂ ਪੂੰਜੀ ਹਿੱਸਾ
							ਕੇਂਦਰੀ ਹਿੱਸਾ	ਰਾਜ ਦਾ ਹਿੱਸਾ	ਕੁੱਲ	ਕੇਂਦਰੀ ਹਿੱਸਾ	ਰਾਜ ਦਾ ਹਿੱਸਾ	ਕੁੱਲ	
1	2	3	4	5	6	7	8	9	10	11	12	13	14
ਆਈ.ਟੀ. ਆਈ- 04	ਡਰਾਈਵਰ-ਕਮ-ਮਕੈਨਿਕ ਦੀ ਸਿਖਲਾਈ (ਭਾਰੀਆਂ/ ਹਲਕੀਆਂ ਮੋਟਰ ਗਡੀਆਂ) ਅਤੇ ਭੂਮੀ ਖੁਦਾਈ ਮਸ਼ੀਨਾਂ ਅਤੇ ਹੋਰ ਭਾਰੀ ਗੱਡੀਆਂ ਸਬੰਧੀ ਸਿਖਲਾਈ ਟਰੇਡ	500.00	125.00	3.02	0.00	0.00	0.00	0.00	0.00	0.00	0.00	0.00	0.00
ਆਈ.ਟੀ. ਆਈ- 05	ਸੈਰ ਸਪਾਟਾ ਮਨਿਸਟਰੀ, ਭਾਰਤ ਸਰਕਾਰ ਦੀ ਸਹਾਇਤਾ ਨਾਲ ਹਾਸਪੀਟੈਲਿਟੀ ਕੋਰਸਾਂ ਦੀ ਪਹਿਚਾਣ" ਅਧੀਨ ਘਾਟੇ ਦੇ ਬਜਟ ਦੀ ਸਹੂਲਤ	1000.00	250.00	0.00	50.00	0.20	0.00	0.00	0.00	0.00	0.00	0.00	0.00
ਆਈ.ਟੀ. ਆਈ- 06	ਡੀ.ਜੀ.ਈ.ਟੀ. ਦੇ ਥੋੜੇ ਸਮੇਂ ਦੇ ਨਿਪੁੰਨਤਾ ਵਿਕਾਸ ਕੋਰਸ ਸ਼ੁਰੂ ਕਰਨ ਲਈ ਘਾਟੇ ਦਾ ਬਜਟ (ਸਕੀਮ ਦਾ ਪੁਰਾਣਾ ਨਾਮ ਐਮ.ਈ.ਐਸ. ਸੈਕਟਰਾਂ ਲਈ ਵੱਖ ਵੱਖ ਉਦਯੋਗਿਕ ਸਿਖਲਾਈ ਸੰਸਥਾਵਾਂ ਨੂੰ ਬੁਨਿਆਦੀ ਢਾਂਚਾ ਮੁਹੱਈਆ ਕਰਵਾਉਣਾ ਅਤੇ ਐਸ.ਡੀ.ਆਈ. ਸੈਲਾਂ ਲਈ ਫੰਡ ਮੁਹੱਈਆ ਕਰਵਾਉਣਾ)	1500.00	375.00	0.00	0.00	0.00	0.00	0.00	0.00	0.00	0.00	0.00	0.00
ਆਈ.ਟੀ. ਆਈ- 07	ਅਨੁਸੂਚਿਤ ਜਾਤੀਆਂ ਨੂੰ ਮੁਫਤ ਪਾਠ ਪੁਸਤਕਾਂ ਅਤੇ ਟੂਲ ਕਿਟਾਂ ਦੇਣਾ	240.00	240.00	28.62	195.00	58.00	0.00	225.00	225.00	0.00	225.00	225.00	0.00
ਆਈ.ਟੀ. ਆਈ- 08	ਸਟਾਫ ਅਤੇ ਸਿਖਿਆਰਥੀਆਂ ਲਈ ਸਿਖਲਾਈ, ਮੁੜ-ਸਿਖਲਾਈ, ਸੈਮੀਨਾਰ ਅਤੇ ਅਧਿਐਨ ਦੌਰੇ	100.00	25.00	0.00	0.00	0.00	0.00	0.00	0.00	0.00	0.00	0.00	0.00
ਆਈ.ਟੀ. ਆਈ- 09	ਗੁਰਦਾਸਪੁਰ ਵਿਖੇ ਸਰਕਾਰੀ ਉਦਯੋਗਿਕ ਸਿਖਲਾਈ ਸੰਸਥਾ ਵਿਚ ਚਮੜਾ ਵਸਤਾਂ ਤਿਆਰ ਕਰਨ ਦਾ ਸਿਖਲਾਈ ਕੇਂਦਰ ਸ਼ੁਰੂ ਕਰਨਾ	50.00	12.50	1.09	0.00	0.00	0.00	0.00	0.00	0.00	0.00	0.00	0.00

ਸਟੇਟਮੈਂਟ-V

ਅਨੁਸੂਚਿਤ ਜਾਤੀਆਂ ਸਬ ਪਲਾਨ 2016-17
ਸਕੀਮਵਾਰ ਵੰਡਣਯੋਗ ਉਪਬੰਧ ਅਤੇ ਖਰਚਾ

(₹ ਲੱਖਾਂ ਵਿੱਚ)

ਸਕੀਮ ਕੋਡ	ਸਬਹੈਡ/ ਸਕੀਮ	12ਵੀਂ ਯੋਜਨਾ (2012-17) ਪ੍ਰੋਜੈਕਟ		12ਵੀਂ ਪਲਾਨ ਐਸ.ਸੀ. ਐਸ.ਪੀ. ਖਰਚਾ (2012-15)	ਐਸ.ਸੀ.ਐਸ.ਪੀ 2015-16		ਸਾਲਾਨਾ ਯੋਜਨਾ 2016-17			ਐਸ.ਸੀ.ਐਸ.ਪੀ 2016-17			
		ਯੋਜਨਾ ਉਪਬੰਧ	ਐਸ.ਸੀ.ਐਸ.ਪੀ ਉਪਬੰਧ		ਪ੍ਰਵਾਨਿਤ ਉਪਬੰਧ	ਸੰਭਾਵਤ ਖਰਚਾ	ਪ੍ਰਵਾਨਿਤ ਉਪਬੰਧ			ਪ੍ਰਵਾਨਿਤ ਉਪਬੰਧ			ਕਾਲਮ 13 ਵਿੱਚੋਂ ਪੂੰਜੀ ਹਿੱਸਾ
							ਕੇਂਦਰੀ ਹਿੱਸਾ	ਰਾਜ ਦਾ ਹਿੱਸਾ	ਕੁੱਲ	ਕੇਂਦਰੀ ਹਿੱਸਾ	ਰਾਜ ਦਾ ਹਿੱਸਾ	ਕੁੱਲ	
1	2	3	4	5	6	7	8	9	10	11	12	13	14
ਆਈ.ਟੀ. ਆਈ- 12	ਗੁਰਦਾਸਪੁਰ, ਲੁਧਿਆਣਾ, ਰੂਪਨਗਰ, ਐਸ.ਏ.ਐਸ. ਨਗਰ ਅਤੇ ਫਤਿਹਗੜ੍ਹ ਸਾਹਿਬ ਵਿਖੇ ਉਦਯੋਗਿਕ ਸਿਖਲਾਈ ਸੰਸਥਾਵਾਂ/ ਨਿਪੁੰਨਤਾ ਵਿਕਾਸ ਕੇਂਦਰਾਂ ਦੀ ਅੱਪਗਰੇਡੇਸ਼ਨ ਅਤੇ ਨਵੀਂ ਉਸਾਰੀ (ਏ.ਸੀ.ਏ.-2012-13)	0.00	0.00	0.00	499.20	0.00	0.00	0.00	0.00	0.00	0.00	0.00	0.00
ਆਈ.ਟੀ. ਆਈ- 15	ਲੁਧਿਆਣਾ ਦੇ ਸਰਕਾਰੀ ਉਦਯੋਗਿਕ ਸਿਖਲਾਈ ਕੇਂਦਰ ਨੂੰ ਮਾਡਲ ਉਦਯੋਗਿਕ ਸਿਖਲਾਈ ਕੇਂਦਰ ਵਜੋਂ ਅੱਪਗ੍ਰੇਡ ਕਰਨਾ (70:30)	0.00	0.00	0.00	0.00	80.64	350.00	150.00	500.00	112.00	48.00	160.00	96.00
ਸੀ.ਐਸ.ਐਸ-ਹੋਰ ਸਕੀਮ													
ਸੀ.ਐਸ.(ਆਈ). ਟੀ. ਆਈ)01	ਹੁਨਰ ਵਿਕਾਸ ਮਿਸ਼ਨ (100%)	0.00	0.00	0.00	62.50	270.25	5000.00	0.00	5000.00	1250.00	0.00	1250.00	0.00
ਸੀ.ਐਸ.(ਆਈ). ਟੀ. ਆਈ)02	ਦੀਨ ਦਿਆਲ ਉਪਾਧਿਆ ਗ੍ਰਾਮੀਣ ਕੁਸ਼ਿਲਾ ਯੋਜਨਾ ਅਧੀਨ ਕਿੱਤਾ ਮੁੱਖੀ ਹੁਨਰ ਵਿਕਾਸ ਪ੍ਰੋਜੈਕਟ (75:25)	0.00	0.00	0.00	0.00	893.50	2250.00	750.00	3000.00	562.50	187.50	750.00	0.00
ਜੋੜ (ੳ)		28390.00	7277.50	68.15	2406.70	2273.52	9850.00	1875.00	11725.00	2644.50	700.50	3345.00	1056.00
ਕੁੱਲ ਜੋੜ (ੳ+ਅ+ੳ)		36360.00	9195.00	242.15	2660.95	2547.61	9885.00	3255.00	13140.00	2655.75	970.50	3626.25	1056.00
ਰੱਖਿਆ ਸੇਵਾਵਾਂ ਭਲਾਈ													
ਡੀ.ਐਸ. ਡਬਲਿਊ-01	ਭਾਰਤੀ ਮਿਲਟਰੀ ਅਕੈਡਮੀ ਅਤੇ ਰਾਸ਼ਟਰੀ ਡਿਫੈਂਸ ਅਕੈਡਮੀ ਦੇ ਕੈਡਿਟਾਂ ਨੂੰ 1.00 ਲੱਖ ਰੁਪਏ ਪ੍ਰਤੀ ਕੈਡਿਟ ਦੇ ਹਿਸਾਬ ਨਾਲ ਉਤਸਾਹ ਦੇਣਾ ।	400.00	100.00	30.00	10.00	0.00	0.00	200.00	200.00	0.00	20.00	20.00	0.00
ਡੀ.ਐਸ. ਡਬਲਿਊ -02	ਰੱਖਿਆ/ਪੈਰਾ ਮਿਲਟਰੀ ਫੋਰਸ ਦੇ ਤਕਨੀਕੀ/ਗੈਰ-ਤਕਨੀਕੀ ਟਰੇਡਾਂ ਵਿੱਚ ਭਾਰਤੀ ਲਈ ਸਾਬਕਾ ਫੌਜੀਆਂ ਅਤੇ ਹੋਰਾਂ ਦੇ ਬੱਚਿਆਂ ਲਈ ਸਿਖਲਾਈ ਸਕੀਮ	750.00	187.50	75.70	50.00	50.00	0.00	210.00	210.00	0.00	52.50	52.50	0.00

ਸਟੇਟਮੈਂਟ-V

ਅਨੁਸੂਚਿਤ ਜਾਤੀਆਂ ਸਬ ਪਲਾਨ 2016-17
ਸਕੀਮਵਾਰ ਵੰਡਣਯੋਗ ਉਪਬੰਧ ਅਤੇ ਖਰਚਾ

(₹ ਲੱਖਾਂ ਵਿੱਚ)

ਸਕੀਮ ਕੋਡ	ਸਬਹੈਡ/ ਸਕੀਮ	12ਵੀਂ ਯੋਜਨਾ (2012-17) ਪ੍ਰੋਜੈਕਟਡ		12ਵੀਂ ਪਲਾਨ ਐਸ.ਸੀ. ਐਸ.ਪੀ. ਖਰਚਾ (2012-15)	ਐਸ.ਸੀ.ਐਸ.ਪੀ 2015-16		ਸਾਲਾਨਾ ਯੋਜਨਾ 2016-17			ਐਸ.ਸੀ.ਐਸ.ਪੀ 2016-17			
		ਯੋਜਨਾ ਉਪਬੰਧ	ਐਸ.ਸੀ.ਐਸ.ਪੀ ਉਪਬੰਧ		ਪ੍ਰਵਾਨਿਤ ਉਪਬੰਧ	ਸੰਭਾਵਤ ਖਰਚਾ	ਪ੍ਰਵਾਨਿਤ ਉਪਬੰਧ			ਪ੍ਰਵਾਨਿਤ ਉਪਬੰਧ			ਕਾਲਮ 13 ਵਿੱਚੋਂ ਪੂੰਜੀ ਹਿੱਸਾ
							ਕੇਂਦਰੀ ਹਿੱਸਾ	ਰਾਜ ਦਾ ਹਿੱਸਾ	ਕੁੱਲ	ਕੇਂਦਰੀ ਹਿੱਸਾ	ਰਾਜ ਦਾ ਹਿੱਸਾ	ਕੁੱਲ	
1	2	3	4	5	6	7	8	9	10	11	12	13	14
ਡੀ.ਐਸ. ਡਬਲਿਊ-07	1.1.1999 ਤੋਂ ਬਾਅਦ ਵੱਖ ਵੱਖ ਸੈਨਿਕ ਕਾਰਵਾਈਆਂ ਵਿੱਚ ਸਹੀਦ ਹੋਏ ਫੌਜੀਆਂ ਦੀਆਂ ਵਿਧਵਾਵਾਂ ਜਾਂ 75% ਤੋਂ 100% ਤੱਕ ਅਪੰਗ ਹੋਏ ਫੌਜੀਆਂ ਨੂੰ ਪਲਾਟ/ ਮਕਾਨ ਖਰੀਦਣ ਲਈ 5.00 ਲੱਖ ਰੁਪਏ ਦੀ ਗਰਾਂਟ ਦੇਣਾ	1000.00	250.00	0.00	5.00	5.00	0.00	100.00	100.00	0.00	5.00	5.00	0.00
	ਜੋੜ	2150.00	537.50	105.70	65.00	55.00	0.00	510.00	510.00	0.00	77.50	77.50	0.00
	ਗ੍ਰਹਿ ਮਾਮਲੇ ਅਤੇ ਨਿਆਂ												
ਐਚ.ਏ.ਜੇ-08	ਪੁਲਿਸ ਸਕਿਊਰਟੀ ਟਰੇਨਿੰਗ ਇੰਸਟੀਚਿਊਟ ਜਹਾਨਖੇਲਾ ਵਿਖੇ ਬੇਰੁਜਗਾਰ ਨੌਜਵਾਨਾਂ ਨੂੰ ਪੰਜਾਬ ਪੁਲਿਸ ਕਾਰਪੋਰੇਸ਼ਨ (ਪੀ.ਪੀ.ਐਸ.ਸੀ.) ਲਿਮਿਟਡ ਰਾਹੀਂ ਸਕਿਊਰਟੀ ਸੈਕਟਰ ਵਿੱਚ ਸੇਵਾਵਾਂ ਸਬੰਧੀ ਸਿਖਲਾਈ ਦੇਣਾ ।	500.00	200.00	20.00	12.50	0.25	0.00	200.00	200.00	0.00	50.00	50.00	0.00
ਐਚ.ਏ.ਜੇ-15	ਔਰਤਾਂ ਵਿਰੁਧ ਜੁਰਮਾਂ ਨਾਲ ਸਬੰਧਤ ਕੇਸਾਂ ਨੂੰ ਨਜਿਠਨ ਲਈ ਫਾਸਟ ਟ੍ਰੈਕ ਅਦਾਲਤਾਂ	0.00	0.00	0.00	250.00	0.25	0.00	1.00	1.00	0.00	0.25	0.25	0.00
	ਬਲਾਕ ਗਰਾਂਟਸ												
ਬੀ.ਜੀ (ਐਚ.ਏ. ਜੇ) -05-09	ਪੁਲਿਸ ਸਿਖਲਾਈ (13 ਵਾਂ ਵਿੱਤ ਕਮਿਸ਼ਨ)	15000.00	3000.00	1908.00	0.20	1500.00	1.00	0.00	1.00	0.20	0.00	0.20	0.00
	ਜੋੜ	15500.00	3200.00	1928.00	262.70	1500.50	1.00	201.00	202.00	0.20	50.25	50.45	0.00
	ਜੋੜ - I (ਬਜਟਿਡ ਉਪਬੰਧ)	4340504.50	1639062.59	477911.66	371827.31	335324.33	500391.22	695980.52	1196371.74	206525.01	258438.17	464963.18	78740.30
II	ਆਈ.ਈ.ਬੀ.ਆਰ: ਰਾਜ ਦੇ ਜਨਤਕ ਖੇਤਰ ਅਦਾਰੇ (ਪੀ.ਐਸ.ਈਜ) (ਬਜਟਰੀ ਸਹਾਇਤਾ ਤੋਂ ਬਿਨਾਂ)												
	ਖੇਤੀਬਾੜੀ ਮਾਰਕੀਟਿੰਗ ਬੋਰਡ												
ਏ.ਐਮ.ਬੀ-01	ਖੇਤੀਬਾੜੀ ਮਾਰਕੀਟਿੰਗ ਬੋਰਡ	139800.00	43338.00	25211.00	9720.00	9720.00	0.00	24300.00	24300.00	0.00	9720.00	9720.00	9720.00
	ਜੋੜ	139800.00	43338.00	25211.00	9720.00	9720.00	0.00	24300.00	24300.00	0.00	9720.00	9720.00	9720.00

ਸਟੇਟਮੈਂਟ-V

ਅਨੁਸੂਚਿਤ ਜਾਤੀਆਂ ਸਬ ਪਲਾਨ 2016-17
ਸਕੀਮਵਾਰ ਵੰਡਣਯੋਗ ਉਪਬੰਧ ਅਤੇ ਖਰਚਾ

(₹ ਲੱਖਾਂ ਵਿੱਚ)

ਸਕੀਮ ਕੋਡ	ਸਬਹੈਡ/ ਸਕੀਮ	12ਵੀਂ ਯੋਜਨਾ (2012-17) ਪ੍ਰੋਜੈਕਟਡ		12ਵੀਂ ਪਲਾਨ ਐਸ.ਸੀ. ਐਸ.ਪੀ. ਖਰਚਾ (2012-15)	ਐਸ.ਸੀ.ਐਸ.ਪੀ 2015-16		ਸਾਲਾਨਾ ਯੋਜਨਾ 2016-17			ਐਸ.ਸੀ.ਐਸ.ਪੀ 2016-17			
		ਯੋਜਨਾ ਉਪਬੰਧ	ਐਸ.ਸੀ.ਐਸ.ਪੀ ਉਪਬੰਧ		ਪ੍ਰਵਾਨਿਤ ਉਪਬੰਧ	ਸੰਭਾਵਤ ਖਰਚਾ	ਪ੍ਰਵਾਨਿਤ ਉਪਬੰਧ			ਪ੍ਰਵਾਨਿਤ ਉਪਬੰਧ			ਕਾਲਮ 13 ਵਿਚੋਂ ਪੂੰਜੀ ਹਿੱਸਾ
							ਕੇਂਦਰੀ ਹਿੱਸਾ	ਰਾਜ ਦਾ ਹਿੱਸਾ	ਕੁੱਲ	ਕੇਂਦਰੀ ਹਿੱਸਾ	ਰਾਜ ਦਾ ਹਿੱਸਾ	ਕੁੱਲ	
1	2	3	4	5	6	7	8	9	10	11	12	13	14
	ਦਿਹਾਤੀ ਵਿਕਾਸ ਫੰਡ												
ਆਰ.ਡੀ.ਐਫ-1	ਦਿਹਾਤੀ ਵਿਕਾਸ ਫੰਡ	250000.00	77500.00	79400.00	0.00	20000.00	0.00	90000.00	90000.00	0.00	36000.00	36000.00	36000.00
	ਜੋੜ	250000.00	77500.00	79400.00	0.00	20000.00	0.00	90000.00	90000.00	0.00	36000.00	36000.00	36000.00
	ਪਸੂ ਪਾਲਣ												
ਏ.ਐਚ	ਪਸੂ ਧਨ ਬੋਰਡ	0.00	0.00	0.00	1600.00	1600.00	0.00	5000.00	5000.00	0.00	1600.00	1600.00	1600.00
	ਜੋੜ	0.00	0.00	0.00	1600.00	1600.00	0.00	5000.00	5000.00	0.00	1600.00	1600.00	1600.00
	ਉਦਯੋਗ ਅਤੇ ਖਣਿਜ												
ਵੀ.ਐਸ-19	ਪੰਜਾਬ ਸਮਾਲ ਇੰਡਸਟਰੀਜ਼ ਅਤੇ ਨਿਰਯਾਤ ਨਿਗਮ ਲਿਮਿਟਡ (ਪੀ.ਐਸ.ਆਈ.ਈ.ਸੀ.)	0.00	0.00	0.00	1600.00	1600.00	0.00	5000.00	5000.00	0.00	1600.00	1600.00	1600.00
	ਜੋੜ	0.00	0.00	0.00	1600.00	1600.00	0.00	5000.00	5000.00	0.00	1600.00	1600.00	1600.00
	ਦਿਹਾਤੀ ਵਿਕਾਸ												
ਆਰ.ਡੀ.-02	ਪਸੂ ਮੇਲਾ ਫੰਡ	0.00	0.00	0.00	2240.00	2240.00	0.00	7000.00	7000.00	0.00	2240.00	2240.00	2240.00
	ਜੋੜ	0.00	0.00	0.00	2240.00	2240.00	0.00	7000.00	7000.00	0.00	2240.00	2240.00	2240.00
	ਬਿਜਲੀ												
ਪੀ.ਪੀ-01	ਸੰਚਾਰਣ ਪ੍ਰਣਾਲੀ	577705.25	118687.97	82873.97	32320.00	30208.00	0.00	106605.00	106605.00	0.00	34113.60	34113.60	34113.60
ਪੀ.ਪੀ-01(i)	ਬਿਜਲੀ ਟਰਾਂਸਮਿਸ਼ਨ ਦੇ ਕੰਮਾਂ ਦੇ ਵਿਕਾਸ ਅਤੇ ਸੁਧਾਰ ਲਈ ਪ੍ਰੋਗਰਾਮ	268000.00	65769.46	21251.54	30400.00	22720.00	0.00	86000.00	86000.00	0.00	27520.00	27520.00	27520.00
ਪੀ.ਪੀ-01(ii)	ਰਾਜੀਵ ਗਾਂਧੀ ਗ੍ਰਾਮੀਣ ਵਿਧੁਤੀਕਰਨ ਯੋਜਨਾ (ਕੇਦਰ: ਪੰਜਾਬ ਰਾਜ ਬਿਜਲੀ ਬੋਰਡ) (90:10)	2500.00	674.00	553.46	0.00	0.00	0.00	0.00	0.00	0.00	0.00	0.00	0.00
ਪੀ.ਪੀ-02	ਉਤਪਾਦਨ												
ਪੀ.ਪੀ-02(i)	ਰੈਜ਼ੀਡਿਊਲ ਲਾਈਫ ਅਸੈਸਮੈਂਟ (ਆਰ.ਐਲ.ਏ.) ਸਟੱਡੀ (ਫੇਜ਼-2) ਬਠਿੰਡਾ ਦੀ ਤਰਜ ਤੇ ਜੀ.ਐਨ. ਡੀ. ਟੀ.ਪੀ. ਯੂਨਿਟ-3 ਤੇ 4 ਦੀ ਮੁਰੰਮਤ ਅਤੇ ਨਵੀਨੀਕਰਨ	17700.00	6252.38	7357.42	1600.00	2240.00	0.00	9000.00	9000.00	0.00	2880.00	2880.00	2880.00
ਪੀ.ਪੀ-02(ii)	ਗੁਰੂ ਹਰਗੋਬਿੰਦ ਥਰਮਲ ਪਲਾਂਟ ਲਹਿਰਾ ਮੁਹੱਬਤ ਪੜਾਅ-1, (2X250 ਮੈਗਾਵਾਟ)	2215.00	597.16	1835.16	320.00	2880.00	0.00	2111.00	2111.00	0.00	675.52	675.52	675.52

ਸਟੇਟਮੈਂਟ-V

ਅਨੁਸੂਚਿਤ ਜਾਤੀਆਂ ਸਬ ਪਲਾਨ 2016-17
ਸਕੀਮਵਾਰ ਵੰਡਣਯੋਗ ਉਪਬੰਧ ਅਤੇ ਖਰਚਾ

(₹ ਲੱਖਾਂ ਵਿੱਚ)

ਸਕੀਮ ਕੋਡ	ਸਬਹੈਡ/ ਸਕੀਮ	12ਵੀਂ ਯੋਜਨਾ (2012-17) ਪ੍ਰੋਜੈਕਟ		12ਵੀਂ ਪਲਾਨ ਐਸ.ਸੀ. ਐਸ.ਪੀ. ਖਰਚਾ (2012-15)	ਐਸ.ਸੀ.ਐਸ.ਪੀ 2015-16		ਸਾਲਾਨਾ ਯੋਜਨਾ 2016-17			ਐਸ.ਸੀ.ਐਸ.ਪੀ 2016-17			
		ਯੋਜਨਾ ਉਪਬੰਧ	ਐਸ.ਸੀ.ਐਸ.ਪੀ ਉਪਬੰਧ		ਪ੍ਰਵਾਨਿਤ ਉਪਬੰਧ	ਸੰਭਾਵਤ ਖਰਚਾ	ਪ੍ਰਵਾਨਿਤ ਉਪਬੰਧ			ਪ੍ਰਵਾਨਿਤ ਉਪਬੰਧ			ਕਾਲਮ 13 ਵਿੱਚੋਂ ਪੂੰਜੀ ਹਿੱਸਾ
							ਕੇਂਦਰੀ ਹਿੱਸਾ	ਰਾਜ ਦਾ ਹਿੱਸਾ	ਕੁੱਲ	ਕੇਂਦਰੀ ਹਿੱਸਾ	ਰਾਜ ਦਾ ਹਿੱਸਾ	ਕੁੱਲ	
1	2	3	4	5	6	7	8	9	10	11	12	13	14
ਪੀ.ਪੀ-02(iii)	ਮੁਕੇਰੀਆ ਹਾਈਡਰੋ ਇਲੈਕਟ੍ਰਿਕ ਪ੍ਰੋਜੈਕਟ-2 (18 ਮੈਗਾਵਾਟ)	9000.00	2426.40	5395.30	1120.00	640.00	0.00	500.00	500.00	0.00	160.00	160.00	160.00
ਪੀ.ਪੀ-02(iv)	ਗੁਰੂ ਗੋਬਿੰਦ ਸਿੰਘ ਥਰਮਲ ਪਲਾਂਟ, ਰੋਪੜ ਫੇਜ਼-1 ਅਤੇ 2 ਦੀ ਮੁਰੰਮਤ ਅਤੇ ਨਵੀਨੀਕਰਨ	45596.35	12292.78	3918.59	1920.00	1120.00	0.00	3189.00	3189.00	0.00	1020.48	1020.48	1020.48
ਪੀ.ਪੀ-02(v)	ਰੈਜ਼ੀਡਿਊਲ ਲਾਈਫ ਅਸੈਸਮੈਂਟ (ਆਰ.ਐਲ.ਏ.) ਸਟੱਡੀ (ਫੇਜ਼-1 ਤੇ 2) ਗੁਰੂ ਨਾਨਕ ਦੇਵ ਥਰਮਲ ਪਲਾਂਟ-ਬਠਿੰਡਾ ਦੀ ਤਰਜ ਤੇ ਥਰਮਲ ਪਲਾਂਟਾਂ ਦੀ ਮੁਰੰਮਤ ਅਤੇ ਨਵੀਨੀਕਰਨ	1164.80	314.03	1121.00	896.00	0.00	0.00	0.00	0.00	0.00	0.00	0.00	0.00
ਪੀ.ਪੀ-02(vi)	ਗੁਰੂ ਹਰਗੋਬਿੰਦ ਥਰਮਲ ਪਲਾਂਟ ਬਠਿੰਡਾ ਦਾ ਵਾਧੂ ਕੰਮ	17398.06	4690.52	1362.50	1760.00	0.00	0.00	0.00	0.00	0.00	0.00	0.00	0.00
ਪੀ.ਪੀ-02(vii)	ਭਾਖੜਾ ਪਾਵਰ ਹਾਊਸ ਦੀ ਮੁਰੰਮਤ ਅਤੇ ਨਵੀਨੀਕਰਨ ਅਤੇ ਹੋਰ ਸਹਾਇਕ ਕਾਰਜ	6200.00	1671.52	2402.82	2560.00	800.00	0.00	3300.00	3300.00	0.00	1056.00	1056.00	1056.00
ਪੀ.ਪੀ-02(viii)	ਸਾਹਪੁਰ ਕੰਡੀ ਡੈਮ (ਐਚ.ਈ.ਪੀ. 168 ਮੈਗਾਵਾਟ)	205429.00	55383.66	7746.66	8512.00	2560.00	0.00	9000.00	9000.00	0.00	2880.00	2880.00	2880.00
ਪੀ.ਪੀ-02(ix)	ਪੰਜਾਬ ਰਾਜ ਬਿਜਲੀ ਬੋਰਡ ਦੇ ਹਾਈਡਲ ਪ੍ਰੋਜੈਕਟਾਂ ਦੀ ਮੁਰੰਮਤ ਅਤੇ ਨਵੀਨੀਕਰਨ	13429.00	3620.46	2418.45	1920.00	960.00	0.00	3500.00	3500.00	0.00	1120.00	1120.00	1120.00
ਪੀ.ਪੀ-02(x)	ਰੋਪੜ ਵਿਚ ਗੈਸ ਅਧਾਰਤ ਪਾਵਰ ਪਲਾਂਟ	0.00	0.00	51.79	0.00	0.00	0.00	0.00	0.00	0.00	0.00	0.00	0.00
ਪੀ.ਪੀ-02(xii)	ਗੁਰੂ ਹਰਗੋਬਿੰਦ ਥਰਮਲ ਪਲਾਂਟ ਸਟੇਜ-1 ਦੀ ਮੁਰੰਮਤ ਅਤੇ ਨਵੀਨੀਕਰਨ	13692.35	3691.46	103.90	1184.00	0.00	0.00	0.00	0.00	0.00	0.00	0.00	0.00
ਪੀ.ਪੀ-02(xiii)	ਮੁਕੇਰੀਆ ਨੇੜੇ 1320 ਮੈਗਾਵਾਟ ਦਾ ਥਰਮਲ ਪ੍ਰੋਜੈਕਟ	591000.00	149333.60	90.30	11200.00	841.60	0.00	15000.00	15000.00	0.00	4800.00	4800.00	4800.00
ਪੀ.ਪੀ-02(xiv)	ਥਰਮਲ ਪਾਵਰ ਪਲਾਂਟਾਂ ਦਾ ਕੰਪਿਊਟਰੀਕਰਨ	500.00	134.80	106.20	32.00	32.00	0.00	120.00	120.00	0.00	38.40	38.40	38.40
ਪੀ.ਪੀ-02(xv)	ਪਾਵਰ ਮੈਨੇਜਮੈਂਟ ਇਸਟੀਮੇਟ ਪਟਿਆਲਾ	1900.00	512.24	160.00	160.00	6.40	0.00	0.00	0.00	0.00	0.00	0.00	0.00
ਪੀ.ਪੀ-02(xvi)	ਬਠਿੰਡਾ (ਪਟਿਆਲਾ) ਵਿਖੇ ਬਹੁ ਮੰਜਲੀ ਦਫਤਰੀ ਇਮਾਰਤ ਦੀ ਉਸਾਰੀ	0.00	0.00	0.00	0.00	0.00	0.00	2000.00	2000.00	0.00	640.00	640.00	640.00

ਸਟੇਟਮੈਂਟ-V

ਅਨੁਸੂਚਿਤ ਜਾਤੀਆਂ ਸਬ ਪਲਾਨ 2016-17
ਸਕੀਮਵਾਰ ਵੰਡਣਯੋਗ ਉਪਬੰਧ ਅਤੇ ਖਰਚਾ

(₹ ਲੱਖਾਂ ਵਿੱਚ)

ਸਕੀਮ ਕੋਡ	ਸਬਹੈਡ/ ਸਕੀਮ	12ਵੀਂ ਯੋਜਨਾ (2012-17) ਪ੍ਰੋਜੈਕਟ		12ਵੀਂ ਪਲਾਨ ਐਸ.ਸੀ. ਐਸ.ਪੀ. ਖਰਚਾ (2012-15)	ਐਸ.ਸੀ.ਐਸ.ਪੀ 2015-16		ਸਾਲਾਨਾ ਯੋਜਨਾ 2016-17			ਐਸ.ਸੀ.ਐਸ.ਪੀ 2016-17			
		ਯੋਜਨਾ ਉਪਬੰਧ	ਐਸ.ਸੀ.ਐਸ.ਪੀ ਉਪਬੰਧ		ਪ੍ਰਵਾਨਿਤ ਉਪਬੰਧ	ਸੰਭਾਵਤ ਖਰਚਾ	ਪ੍ਰਵਾਨਿਤ ਉਪਬੰਧ			ਪ੍ਰਵਾਨਿਤ ਉਪਬੰਧ			ਕਾਲਮ 13 ਵਿਚੋਂ ਪੂੰਜੀ ਹਿੱਸਾ
							ਕੇਂਦਰੀ ਹਿੱਸਾ	ਰਾਜ ਦਾ ਹਿੱਸਾ	ਕੁੱਲ	ਕੇਂਦਰੀ ਹਿੱਸਾ	ਰਾਜ ਦਾ ਹਿੱਸਾ	ਕੁੱਲ	
1	2	3	4	5	6	7	8	9	10	11	12	13	14
ਪੀ.ਪੀ-02(xvii)	11 ਮੀਟਰ ਲੰਬੇ ਖੰਡੇ ਬਨਾਉਣ ਲਈ ਬੈਂਡ ਬਨਾਉਣਾ	0.00	0.00	0.00	0.00	0.00	0.00	105.00	105.00	0.00	33.60	33.60	33.60
ਪੀ.ਪੀ-03	ਵੰਡ	493950.00	108284.21	89890.25	25696.00	40592.00	0.00	129570.00	129570.00	0.00	40594.58	40594.58	40594.58
	ਜੋੜ	2267379.81	534336.65	228639.31	121600.00	105600.00	0.00	370000.00	370000.00	0.00	117532.18	117532.18	117532.18
	ਪੰਜਾਬ ਬੁਨਿਆਦੀ ਢਾਂਚਾ ਵਿਕਾਸ ਬੋਰਡ												
ਪੀ.ਆਈ.ਡੀ. ਬੀ- 01	ਰਾਜ ਵਿਚ ਬੁਨਿਆਦੀ ਢਾਂਚੇ ਦੀ ਸਥਾਪਨਾ	487516.20	121813.76	124005.00	51200.00	51200.00	0.00	350000.00	350000.00	0.00	112000.00	112000.00	112000.00
	ਜੋੜ	487516.20	121813.76	124005.00	51200.00	51200.00	0.00	350000.00	350000.00	0.00	112000.00	112000.00	112000.00
	ਪੂਡਾ												
ਪੀ.ਡੀ-01	ਪੂਡਾ	154500.00	30900.00	17271.70	16000.00	16000.00	0.00	50000.00	50000.00	0.00	16000.00	16000.00	16000.00
	ਜੋੜ	154500.00	30900.00	17271.70	16000.00	16000.00	0.00	50000.00	50000.00	0.00	16000.00	16000.00	16000.00
	ਗਮਾਡਾ												
ਜੀ.ਐਮ-01	ਗਮਾਡਾ	170000.00	34000.00	21318.00	14822.69	14715.67	0.00	50000.00	50000.00	0.00	16000.00	16000.00	16000.00
	ਜੋੜ	170000.00	34000.00	21318.00	14822.69	14715.67	0.00	50000.00	50000.00	0.00	16000.00	16000.00	16000.00
	ਗਲਾਡਾ												
ਜੀ.ਐਲ-01	ਗਲਾਡਾ	72500.00	14500.00	2900.00	3200.00	3200.00	0.00	10000.00	10000.00	0.00	3200.00	3200.00	3200.00
	ਜੋੜ	72500.00	14500.00	2900.00	3200.00	3200.00	0.00	10000.00	10000.00	0.00	3200.00	3200.00	3200.00
	ਸਥਾਨਕ ਸਰਕਾਰ												
ਪੀ.ਐਮ.ਆਈ. ਡੀ.ਸੀ-01	ਪੰਜਾਬ ਮਿਊਂਸਪਲ ਬੁਨਿਆਦੀ ਢਾਂਚਾ ਵਿਕਾਸ ਕੰਪਨੀ	0.00	0.00	0.00	16000.00	16000.00	0.00	50000.00	50000.00	0.00	16000.00	16000.00	16000.00
	ਜੋੜ	0.00	0.00	0.00	16000.00	16000.00	0.00	50000.00	50000.00	0.00	16000.00	16000.00	16000.00
	ਤਕਨੀਕੀ ਸਿਖਿਆ												
ਟੀ.ਈ-13	ਪੰਜਾਬ ਤਕਨੀਕੀ ਸਿਖਿਆ ਬੋਰਡ	0.00	0.00	0.00	6400.00	0.00	0.00	0.00	0.00	0.00	0.00	0.00	0.00
ਟੀ.ਈ-14	ਪੰਜਾਬ ਤਕਨੀਕੀ ਯੂਨੀਵਰਸਿਟੀ	0.00	0.00	0.00	6400.00	6400.00	0.00	20000.00	20000.00	0.00	6400.00	6400.00	6400.00
	ਜੋੜ	0.00	0.00	0.00	12800.00	6400.00	0.00	20000.00	20000.00	0.00	6400.00	6400.00	6400.00
	ਜੋੜ-II ((ਪੀ.ਐਸ.ਈਜ))	3541696.01	856388.41	498745.01	250782.69	248275.67	0.00	1031300.00	1031300.00	0.00	338292.18	338292.18	338292.18

ਸਟੇਟਮੈਂਟ-V

ਅਨੁਸੂਚਿਤ ਜਾਤੀਆਂ ਸਬ ਪਲਾਨ 2016-17
ਸਕੀਮਵਾਰ ਵੰਡਣਯੋਗ ਉਪਬੰਧ ਅਤੇ ਖਰਚਾ

(₹ ਲੱਖਾਂ ਵਿੱਚ)

ਸਕੀਮ ਕੋਡ	ਸਬਹੈਡ/ ਸਕੀਮ	12ਵੀਂ ਯੋਜਨਾ (2012-17) ਪ੍ਰੋਜੈਕਟਡ		12ਵੀਂ ਪਲਾਨ ਐਸ.ਸੀ. ਐਸ.ਪੀ. ਖਰਚਾ (2012-15)	ਐਸ.ਸੀ.ਐਸ.ਪੀ 2015-16		ਸਾਲਾਨਾ ਯੋਜਨਾ 2016-17			ਐਸ.ਸੀ.ਐਸ.ਪੀ 2016-17			
		ਯੋਜਨਾ ਉਪਬੰਧ	ਐਸ.ਸੀ.ਐਸ.ਪੀ ਉਪਬੰਧ		ਪ੍ਰਵਾਨਿਤ ਉਪਬੰਧ	ਸੰਭਾਵਤ ਖਰਚਾ	ਪ੍ਰਵਾਨਿਤ ਉਪਬੰਧ			ਪ੍ਰਵਾਨਿਤ ਉਪਬੰਧ			ਕਾਲਮ 13 ਵਿਚੋਂ ਪੂੰਜੀ ਹਿੱਸਾ
							ਕੇਂਦਰੀ ਹਿੱਸਾ	ਰਾਜ ਦਾ ਹਿੱਸਾ	ਕੁੱਲ	ਕੇਂਦਰੀ ਹਿੱਸਾ	ਰਾਜ ਦਾ ਹਿੱਸਾ	ਕੁੱਲ	
1	2	3	4	5	6	7	8	9	10	11	12	13	14
III	ਆਈ.ਈ.ਬੀ.ਆਰ: ਸਥਾਨਕ ਸੰਸਥਾਵਾਂ (ਬਜਟਰੀ ਸਹਾਇਤਾ ਤੋਂ ਬਿਨਾਂ)												
	ਦਿਹਾਤੀ ਸਥਾਨਕ ਸੰਸਥਾਵਾਂ												
ਆਰ.ਐਲ.ਬੀ-1	ਦਿਹਾਤੀ ਸਥਾਨਕ ਸੰਸਥਾਵਾਂ	250000.00	77500.00	31000.00	40000.00	40000.00	0.00	100000.00	100000.00	0.00	40000.00	40000.00	40000.00
	ਜੋੜ	250000.00	77500.00	31000.00	40000.00	40000.00	0.00	100000.00	100000.00	0.00	40000.00	40000.00	40000.00
	ਸ਼ਹਿਰੀ ਸਥਾਨਕ ਸੰਸਥਾਵਾਂ												
ਯੂ.ਐਲ.ਬੀ -1	ਸ਼ਹਿਰੀ ਸਥਾਨਕ ਸੰਸਥਾਵਾਂ	336196.00	84049.00	34150.00	13800.00	19200.00	0.00	60000.00	60000.00	0.00	19200.00	19200.00	19200.00
	ਜੋੜ	336196.00	84049.00	34150.00	13800.00	19200.00	0.00	60000.00	60000.00	0.00	19200.00	19200.00	19200.00
	ਜੋੜ- III (ਸਥਾਨਕ ਸੰਸਥਾਵਾਂ)	586196.00	161549.00	65150.00	53800.00	59200.00	0.00	160000.00	160000.00	0.00	59200.00	59200.00	59200.00
	ਕੁੱਲ ਜੋੜ (I+II+III)	8468396.51	2657000.00	1041806.67	676410.00	642800.00	500391.22	1887280.52	2387671.74	206525.01	655930.35	862455.36	476232.48
IV	ਨਾ ਵੰਡਣਯੋਗ ਉਪਬੰਧ (ਜੋ ਐਸ. ਸੀ. ਐਸ. ਪੀ ਅਧੀਨ ਸ਼ਾਮਲ ਨਹੀਂ ਕੀਤੇ ਗਏ)	741603.49	0.00	0.00	0.00	0.00	27202.78	132977.92	160180.70	0.00	0.00	0.00	0.00
	ਕੁੱਲ ਜੋੜ (I+II+III+IV)	9210000.00	2657000.00	1041806.67	676410.00	642800.00	527594.00	2020258.44	2547852.44	206525.01	655930.35	862455.36	476232.48

ਸਟੇਟਮੈਂਟ-VI

ਅਨੁਸੂਚਿਤ ਜਾਤੀਆਂ ਸਬ ਪਲਾਨ 2016-17
ਭੌਤਿਕ ਟੀਚੇ ਅਤੇ ਪ੍ਰਾਪਤੀਆਂ

ਲੜੀ ਨੰ:	ਸਬ ਹੈਡ/ਸਕੀਮ/ਆਈਟਮ	ਇਕਾਈ	12ਵੀਂ ਯੋਜਨਾ (2012-17) ਐਸ.ਸੀ.ਐਸ.ਪੀ	ਐਸ.ਸੀ.ਐਸ.ਪੀ. 2014-15	ਐਸ.ਸੀ.ਐਸ.ਪੀ. 2015-16		ਐਸ.ਸੀ. ਐਸ.ਪੀ. 2016-17
			ਟੀਚੇ	ਪ੍ਰਾਪਤੀਆਂ	ਟੀਚੇ	ਸੰਭਾਵਤ ਪ੍ਰਾਪਤੀਆਂ	ਟੀਚੇ
1	2	3	4	5	6	7	8
	ਡੇਅਰੀ ਵਿਕਾਸ						
ਡੀ.ਡੀ.-5	ਅਨੁਸੂਚਿਤ ਜਾਤੀਆਂ ਦੀ ਲਾਭਪਾਤਰੀਆਂ ਦੀ ਉਪਜੀਵਿਕਾ ਲਈ ਡੇਅਰੀ ਫਾਰਮਿੰਗ ਨੂੰ ਉਤਸਾਹਿਤ ਕਰਨਾ	ਡੇਅਰੀ ਯੂਨਿਟ	-	90	125	55	55
	ਦਿਹਾਤੀ ਵਿਕਾਸ						
ਸੀ.ਐਸ (ਆਰ.ਡੀ.ਈ-8)	ਇੰਦਰਾ ਅਵਾਸ ਯੋਜਨਾ (75:25) (ਸਿੱਧਾ ਜਾਰੀ)	ਮਕਾਨ (ਨਵੇਂ/ਮੁਰੰਮਤ)	13,700	261	3,962	1,760	1,143
	ਆਮ ਸਿਖਿਆ						
ਈ.ਡੀ.ਐਸ.-31	ਅਨੁਸੂਚਿਤ ਜਾਤੀਆਂ ਦੇ ਖੇਤ ਮਜਦੂਰਾਂ ਦੇ ਬੱਚਿਆਂ ਲਈ ਸਿਖਿਆ ਸਹੂਲਤਾਂ ਪ੍ਰਦਾਨ ਕਰਨਾ	ਵਿਦਿਆਰਥੀ	-	-	-	-	5,000
	ਅਨੁਸੂਚਿਤ ਜਾਤੀਆਂ ਦੀ ਭਲਾਈ						
ਸੀ.ਐਸ(ਡਬਲਿਊ.ਐਸ.ਸੀ)-50	ਅਨੁਸੂਚਿਤ ਜਾਤੀਆਂ ਦੇ ਵਿਕਾਸ ਲਈ ਸਕੀਮ						
	(i)ਸੀ.ਐਸ.(ਡਬਲਿਊ.ਐਸ.ਸੀ.) 01-34-ਅਨੁਸੂਚਿਤ ਜਾਤੀਆਂ ਲਈ ਪੋਸਟ ਮੈਟਰਿਕ ਸਕੀਮ (100 % ਭਾਰਤ ਸਰਕਾਰ) (ਨਾਨ ਪਲਾਨ ਤੋਂ ਤਬਦੀਲ ਹੋਈ)	ਨੰਬਰ	-	470000	310000	310000	350000
	(v)ਡਬਲਿਊ. ਐਸ.ਸੀ-01-ਸ਼ੇਅਰ ਕੈਪੀਟਲ ਕੰਟਰੀਬਿਊਸ਼ਨ ਟੂ ਪੀ.ਐਸ.ਸੀ.ਐਫ.ਸੀ.(ਰਾਜ ਦਾ ਹਿੱਸਾ 51% ਅਤੇ ਭਾਰਤ ਸਰਕਾਰ ਦਾ ਹਿੱਸਾ 49%) (ਭਾਰਤ ਸਰਕਾਰ ਵੱਲੋਂ ਸਿੱਧਾ ਜਾਰੀ)	ਲਾਭਪਾਤਰੀ	7,500	387	1,400	2,800	1,400

ਸਟੇਟਮੈਂਟ-VI

ਅਨੁਸੂਚਿਤ ਜਾਤੀਆਂ ਸਬ ਪਲਾਨ 2016-17
ਭੌਤਿਕ ਟੀਚੇ ਅਤੇ ਪ੍ਰਾਪਤੀਆਂ

ਲੜੀ ਨੰ:	ਸਬ ਹੈਡ/ਸਕੀਮ/ਆਈਟਮ	ਇਕਾਈ	12ਵੀਂ ਯੋਜਨਾ (2012-17) ਐਸ.ਸੀ.ਐਸ.ਪੀ	ਐਸ.ਸੀ.ਐਸ.ਪੀ. 2014-15	ਐਸ.ਸੀ.ਐਸ.ਪੀ. 2015-16		ਐਸ.ਸੀ. ਐਸ.ਪੀ. 2016-17
			ਟੀਚੇ	ਪ੍ਰਾਪਤੀਆਂ	ਟੀਚੇ	ਸੰਭਾਵਤ ਪ੍ਰਾਪਤੀਆਂ	ਟੀਚੇ
1	2	3	4	5	6	7	8
	(vi) ਸੀ.ਐਸ.(ਡਬਲਿਊ.ਐਸ.ਸੀ.)-04-ਨੌਵੀਂ ਅਤੇ ਦਸਵੀਂ ਕਲਾਸ ਵਿੱਚ ਪੜ੍ਹਦੇ ਅਨੁਸੂਚਿਤ ਜਾਤੀਆਂ ਦੇ ਵਿਦਿਆਰਥੀਆਂ ਲਈ ਪ੍ਰੀ-ਮੈਟ੍ਰਿਕ ਵਜੀਫੇ ਦੀ ਸਕੀਮ (100% ਭਾਰਤ ਸਰਕਾਰ)	ਨੰਬਰ	-	156000	1,45,266	2,22,520	2,33,646
	(vii) ਅਨੁਸੂਚਿਤ ਜਾਤੀਆਂ ਦੇ ਵਿਦਿਆਰਥੀਆਂ ਦੀ ਮੈਰਿਟ ਦੀ ਅਪਗ੍ਰੇਡੇਸ਼ਨ (ਨਵੀਂ ਸਕੀਮ)	ਸਿਖਿਆਰਥੀ	-	-	200	200	200
ਡਬਲਿਊਐਸਸੀ- (ਡੀ)-02	ਐਸ.ਸੀ ਖਿਡਾਰੀ ਵਿਦਿਆਰਥੀਆਂ ਨੂੰ ਪੁਰਸਕਾਰ (ਛੇਵੀਂ ਤੋਂ ਬਾਰਵੀਂ ਜਮਾਤ)	ਨੰਬਰ	10,250	200	3,335	10,266	3,140
ਡਬਲਿਊਐਸਸੀ- 05(i)	ਐਸ.ਸੀ ਪ੍ਰਾਇਮਰੀ ਲੜਕੀ ਵਿਦਿਆਰਥੀਆਂ ਨੂੰ ਹਾਜ਼ਰੀ ਵਜੀਫਾ	ਨੰਬਰ	0	0	2,00,000	2,00,000	2,00,000
ਡਬਲਿਊਐਸਸੀ- 09(i)	ਐਸ.ਸੀ ਲੜਕੀਆਂ/ ਵਿਧਵਾਵਾਂ/ ਤਲਾਕਸੁਦਾ ਅਤੇ ਵਿਧਵਾਵਾਂ ਦੀਆਂ ਲੜਕੀਆਂ ਨੂੰ ਉਹਨਾ ਦੇ ਵਿਆਹ ਸਮੇਂ ਸ਼ਗਨ (ਸਮਾਜਿਕ ਸੁਰੱਖਿਆ ਫੰਡ)	ਨੰਬਰ	0	17,969	53,300	48,000	67,000
ਡਬਲਿਊਐਸਸੀ- 03	ਦਿਹਾਤੀ ਅਤੇ ਸਹਿਰੀ ਖੇਤਰਾਂ ਵਿੱਚ ਬੇ-ਘਰੇ ਐਸ.ਸੀਜ਼ ਨੂੰ ਮਕਾਨ ਦੇਣਾ (ਏ.ਸੀ.ਏ. 2010-11) (ਜਿਲਾ ਪੱਧਰੀ ਸਕੀਮ ਐਸ.ਸੀ.ਐਚ.ਡੀ) 01 ਰਾਜ ਪੱਧਰ ਤੇ ਤਬਦੀਲ ਕੀਤੀ ਗਈ ਹੈ)	ਨੰਬਰ	50,000	-	-	-	5000
ਡਬਲਿਊਐਸਸੀ- 07	ਐਸ.ਸੀ ਵਿਦਿਆਰਥੀਆਂ ਲਈ ਆਈ.ਟੀ.ਆਈ. ਵਿੱਚ ਨਵੇਂ ਕੋਰਸ/ਕਿੱਤਾ ਸਿਖਲਾਈ (ਅਮਲਾ ਖਰਚਾ, ਐਸ.ਸੀ ਵਿਦਿਆਰਥੀਆਂ ਨੂੰ ਸਕਾਲਰਸ਼ਿਪ ਆਦਿ)	ਨੰਬਰ	29,330	1981	3,000	3,000	1,199

ਸਟੇਟਮੈਂਟ-VI

ਅਨੁਸੂਚਿਤ ਜਾਤੀਆਂ ਸਬ ਪਲਾਨ 2016-17
ਭੌਤਿਕ ਟੀਚੇ ਅਤੇ ਪ੍ਰਾਪਤੀਆਂ

ਲੜੀ ਨੰ:	ਸਬ ਹੈਡ/ਸਕੀਮ/ਆਈਟਮ	ਇਕਾਈ	12ਵੀਂ ਯੋਜਨਾ (2012-17) ਐਸ.ਸੀ.ਐਸ.ਪੀ	ਐਸ.ਸੀ.ਐਸ.ਪੀ. 2014-15	ਐਸ.ਸੀ.ਐਸ.ਪੀ. 2015-16		ਐਸ.ਸੀ. ਐਸ.ਪੀ. 2016-17
			ਟੀਚੇ	ਪ੍ਰਾਪਤੀਆਂ	ਟੀਚੇ	ਸੰਭਾਵਤ ਪ੍ਰਾਪਤੀਆਂ	ਟੀਚੇ
1	2	3	4	5	6	7	8
ਡਬਲਿਊਐਸਸੀ-04	ਐਸ.ਸੀ ਯੁਵਕਾਂ ਨੂੰ ਵਪਾਰਕ ਪਾਇਲਟ ਲਾਇਸੈਂਸ ਉਡਾਨ ਲਈ ਸਿਖਲਾਈ ਦੀ ਵਿੱਤੀ ਸਹਾਇਤਾ (ਏ.ਸੀ.ਏ 2007-08)	ਨੰਬਰ	25	-	-	-	-
ਡਬਲਿਊਐਸਸੀ-08	ਅਨੁਸੂਚਿਤ ਜਾਤੀਆਂ ਨੂੰ ਸਿੱਖਿਆ ਉਤਸ਼ਾਹ ਦੇਣ ਅਤੇ ਸਮਾਜਕ/ਆਰਥਿਕ ਵਿਕਾਸ ਕਰਨ ਵਾਲੀਆਂ ਪੰਚਾਇਤਾਂ ਨੂੰ ਇਨਾਮ	ਪਿੰਡਾਂ ਦੀ ਗਿਣਤੀ	1,000	-	-	-	-
ਡਬਲਿਊਐਸਸੀ-06(i)	ਗਰੀਬੀ ਰੇਖਾ ਤੋਂ ਹੇਠਾਂ ਰਹਿ ਰਹੇ ਐਸ.ਸੀ ਵਿਦਿਆਰਥੀਆਂ ਨੂੰ ਵਰਦੀਆਂ, ਬੂਟ ਅਤੇ ਸਕੂਲ ਬੈਗ ਆਦਿ ਲਈ ਮਾਲੀ ਸਹਾਇਤਾ	ਲਾਭਪਾਤਰੀ	2,00,000	-	-	-	-
ਡਬਲਿਊਐਸਸੀ-10	ਐਸ.ਸੀ ਜੋੜਿਆਂ ਦੇ ਸਮੂਹਿਕ ਵਿਆਹਾਂ ਲਈ ਗੈਰ ਸਰਕਾਰੀ ਸੰਸਥਾਵਾਂ/ਟਰੱਸਟਾਂ ਅਤੇ ਹੋਰ ਸਮਾਜਿਕ ਸੰਸਥਾਵਾਂ ਨੂੰ ਸਹਾਇਤਾ	ਐਸ.ਸੀ. ਜੋੜੇ	667	-	-	-	133
ਡਬਲਿਊਐਸਸੀ-11	ਪੰਜਾਬ ਦੇ ਸਾਰੇ ਜਿਲ੍ਹਿਆਂ ਵਿੱਚ ਕਾਨੂੰਨੀ ਸਹਾਇਤਾ ਕਲੀਨਿਕ ਸਥਾਪਤ ਕਰਨਾ	ਨੰਬਰ	50	-	-	-	-
ਡਬਲਿਊਐਸਸੀ-53	ਪ੍ਰਧਾਨ ਮੰਤਰੀ ਆਦਰਸ ਗ੍ਰਾਮ ਯੋਜਨਾ (50:50)	ਪਿੰਡਾਂ ਦੀ ਗਿਣਤੀ	-	-	100	100	100

ਸਟੇਟਮੈਂਟ-VI

ਅਨੁਸੂਚਿਤ ਜਾਤੀਆਂ ਸਬ ਪਲਾਨ 2016-17
ਭੌਤਿਕ ਟੀਚੇ ਅਤੇ ਪ੍ਰਾਪਤੀਆਂ

ਲੜੀ ਨੰ:	ਸਬ ਹੈਡ/ਸਕੀਮ/ਆਈਟਮ	ਇਕਾਈ	12ਵੀਂ ਯੋਜਨਾ (2012-17) ਐਸ.ਸੀ.ਐਸ.ਪੀ	ਐਸ.ਸੀ.ਐਸ.ਪੀ. 2014-15	ਐਸ.ਸੀ.ਐਸ.ਪੀ. 2015-16		ਐਸ.ਸੀ. ਐਸ.ਪੀ. 2016-17
			ਟੀਚੇ	ਪ੍ਰਾਪਤੀਆਂ	ਟੀਚੇ	ਸੰਭਾਵਤ ਪ੍ਰਾਪਤੀਆਂ	ਟੀਚੇ
1	2	3	4	5	6	7	8
	ਸਮਾਜਿਕ ਸੁਰੱਖਿਆ ਅਤੇ ਭਲਾਈ						
ਐਸਐਸਡਬਲਿਊ-01	ਬੀ.ਪੀ.ਐਲ. ਪਰਿਵਾਰਾਂ ਲਈ ਜਨ ਸ਼ੀ ਬੀਮਾ ਯੋਜਨਾ (ਪੇਂਡੂ ਅਤੇ ਸ਼ਹਿਰੀ) (50% ਰਾਸ਼ੀ ਭਾਰਤ ਸਰਕਾਰ ਵੱਲੋਂ ਸਿੱਧੇ ਤੌਰ ਤੇ ਜੀਵਨ ਬੀਮਾ ਨਿਗਮ ਨੂੰ ਜਾਰੀ ਕੀਤੀ ਜਾਂਦੀ ਹੈ) ਸਕੀਮ ਸਿਹਤ ਵਿਭਾਗ ਵਿਚ ਤਬਦੀਲ ਹੋ ਗਈ ਹੈ	ਨੰਬਰ	5,00,000	-	-	-	-
ਐਸਐਸਡਬਲਿਊ-02	ਆਮ ਆਦਮੀ ਬੀਮਾ ਯੋਜਨਾ(50% ਰਾਸ਼ੀ ਭਾਰਤ ਸਰਕਾਰ ਵੱਲੋਂ ਸਿੱਧੇ ਤੌਰ ਤੇ ਜੀਵਨ ਬੀਮਾ ਨਿਗਮ ਨੂੰ ਜਾਰੀ ਕੀਤੀ ਜਾਂਦੀ ਹੈ)	ਨੰਬਰ	26,000	-	-	-	-
ਡਬਲਿਊਸੀਡੀ-05	ਮਾਈ ਭਾਗੋ ਵਿਦਿਆ ਸਕੀਮ (ਪੁਰਾਣਾ ਨਾਮ ਨੌਵੀ ਤੋ ਬਾਰਵੀ ਜਮਾਤ ਵਿਚ ਪੜਦੀਆਂ ਸਾਰੀਆਂ ਵਿਦਿਆਰਥਣਾਂ ਨੂੰ ਮੁਫਤ ਸਾਈਕਲ ਦੇਣਾ) (ਨਵੀ ਸਕੀਮ ਐਸ.ਡਬਲਿਊ.ਸੀ ਡਬਲਿਊ (ਐਸ)-3)	ਨੰਬਰ	8,43,750	-	64000	49600	24,000
ਐਸਐਸਡਬਲਿਊ-04	ਅਪਾਹਜ ਲੋਕਾਂ ਨੂੰ ਵਿੱਤੀ ਸਹਾਇਤਾ (ਸਮਾਜਿਕ ਸੁਰੱਖਿਆ ਫੰਡ)	ਨੰਬਰ	4,75,000	61,608	99,000	82,500	95,000
ਡਬਲਿਊਸੀਡੀ-03	ਵਿਧਵਾਵਾਂ ਅਤੇ ਨਿਆਸ਼ਰਿਤ ਔਰਤਾਂ ਨੂੰ ਵਿੱਤੀ ਸਹਾਇਤਾ (ਸਮਾਜਿਕ ਸੁਰੱਖਿਆ ਫੰਡ)	ਨੰਬਰ	8,75,000	1,29,477	2,10,000	1,75,000	1,90,000
ਡਬਲਿਊਸੀਡੀ-08	ਸਵਲੰਬਮ ਸਕੀਮ ਨੂੰ ਲਾਗੂ ਕਰਨਾ-ਔਰਤਾਂ ਲਈ ਕਿੱਤਾ ਮੁੱਖੀ ਸਿਖਲਾਈ ਪ੍ਰੋਗਰਾਮ	ਨੰਬਰ	8,400	-	-	-	-
ਡਬਲਿਊਸੀਡੀ-12	ਪੇਂਡੂ ਔਰਤਾਂ ਨੂੰ ਜਰਮ ਰਹਿਤ ਸੈਨੇਟਰੀ ਪੈਡ ਵੰਡਣਾ	ਲਾਭਪਾਤਰੀ	1,00,000	-	20833	10417	10000

ਸਟੇਟਮੈਂਟ-VI

ਅਨੁਸੂਚਿਤ ਜਾਤੀਆਂ ਸਬ ਪਲਾਨ 2016-17
ਭੌਤਿਕ ਟੀਚੇ ਅਤੇ ਪ੍ਰਾਪਤੀਆਂ

ਲੜੀ ਨੰ:	ਸਬ ਹੈਡ/ਸਕੀਮ/ਆਈਟਮ	ਇਕਾਈ	12ਵੀਂ ਯੋਜਨਾ (2012-17) ਐਸ.ਸੀ.ਐਸ.ਪੀ	ਐਸ.ਸੀ.ਐਸ.ਪੀ. 2014-15	ਐਸ.ਸੀ.ਐਸ.ਪੀ. 2015-16		ਐਸ.ਸੀ. ਐਸ.ਪੀ. 2016-17
			ਟੀਚੇ	ਪ੍ਰਾਪਤੀਆਂ	ਟੀਚੇ	ਸੰਭਾਵਤ ਪ੍ਰਾਪਤੀਆਂ	ਟੀਚੇ
1	2	3	4	5	6	7	8
ਐਸ.ਐਸ.ਡਬਲਿਊ -03	ਬੁਢਾਪਾ ਪੈਨਸ਼ਨ (ਸਮਾਜਿਕ ਸੁਰੱਖਿਆ ਫੰਡ)	ਨੰਬਰ	43,75,000	5,97,451	9,90,000	8,26,666	7,00,000
ਡਬਲਿਊਸੀਡੀ-02	ਆਸ਼ਰਿਤ ਬੱਚਿਆਂ ਨੂੰ ਵਿੱਤੀ ਸਹਾਇਤਾ (ਸਮਾਜਿਕ ਸੁਰੱਖਿਆ ਫੰਡ)	ਨੰਬਰ	4,00,000	52,526	84,000	70,000	85,000
ਸੀ.ਐਸ.(ਐਸ. ਐਸ.ਡਬਲਿਊ.ਡੀ) 10(ਐਸ.ਐਸੀ.ਡਬਲਿਊ ਲਊ(ਡੀ)-01	ਕੌਮੀ ਸਮਾਜਿਕ ਸਹਾਇਤਾ ਪ੍ਰੋਗਰਾਮ (ਏ.ਸੀ.ਏ.)	ਨੰਬਰ	5,41,333				
ਐਸ.ਐਸ.ਡਬਲਿਊ (ਡੀ)-01(i) -	ਇੰਦਰਾ ਗਾਂਧੀ ਰਾਸ਼ਟਰੀ ਬੁਢਾਪਾ ਪੈਨਸ਼ਨ	ਨੰਬਰ		1,08,000	1,32,000	99,000	99,000
ਐਸ.ਐਸ.ਡਬਲਿਊ (ਡੀ)-01(ii)-	ਰਾਸ਼ਟਰੀ ਪਰਿਵਾਰ ਲਾਭ ਸਕੀਮ	ਨੰਬਰ		1,800	1,650	11,000	11,000
ਐਸ.ਐਸ.ਡਬਲਿਊ (ਡੀ)-01(iii)	ਇੰਦਰਾ ਗਾਂਧੀ ਰਾਸ਼ਟਰੀ ਵਿਧਵਾ ਪੈਨਸ਼ਨ ਸਕੀਮ	ਨੰਬਰ		12,000	5,956	5,500	5,500
ਐਸ.ਐਸ.ਡਬਲਿਊ (ਡੀ)-01(iv)	ਇੰਦਰਾ ਗਾਂਧੀ ਰਾਸ਼ਟਰੀ ਅੰਗਹੀਣ ਪੈਨਸ਼ਨ ਸਕੀਮ	ਨੰਬਰ		6,000	2,756	1,650	1,650
	ਪੋਸ਼ਣ						
ਸੀ.ਐਸ.-ਐਨ.ਟੀ(ਡੀ) -16 ਐਨ.ਟੀ(ਡੀ)- 01	ਏਕੀਕ੍ਰਿਤ ਬਾਲ ਵਿਕਾਸ ਸੇਵਾਵਾਂ	ਨੰਬਰ	51,64,530	8,92,200	15,18,000	15,18,000	15,18,000

ਸਟੇਟਮੈਂਟ-VI

ਅਨੁਸੂਚਿਤ ਜਾਤੀਆਂ ਸਬ ਪਲਾਨ 2016-17
ਭੌਤਿਕ ਟੀਚੇ ਅਤੇ ਪ੍ਰਾਪਤੀਆਂ

ਲੜੀ ਨੰ:	ਸਬ ਹੈਡ/ਸਕੀਮ/ਆਈਟਮ	ਇਕਾਈ	12ਵੀਂ ਯੋਜਨਾ (2012-17) ਐਸ.ਸੀ.ਐਸ.ਪੀ	ਐਸ.ਸੀ.ਐਸ.ਪੀ. 2014-15	ਐਸ.ਸੀ.ਐਸ.ਪੀ. 2015-16		ਐਸ.ਸੀ. ਐਸ.ਪੀ. 2016-17
			ਟੀਚੇ	ਪ੍ਰਾਪਤੀਆਂ	ਟੀਚੇ	ਸੰਭਾਵਤ ਪ੍ਰਾਪਤੀਆਂ	ਟੀਚੇ
1	2	3	4	5	6	7	8
ਸੀ.ਐਸ-ਐਨ.ਟੀ(ਡੀ)62 ਐਨ.ਟੀ (ਡੀ)- 02	ਘੱਟ ਉਮਰ ਦੀਆਂ ਲੜਕੀਆਂ ਦੇ ਸ਼ਸ਼ਕਤੀਕਰਨ ਲਈ ਰਾਜੀਵ ਗਾਂਧੀ ਸਕੀਮ (ਆਰ.ਜੀ.ਐਸ.ਈ.ਏ.ਜੀ)- "ਸਬਲਾ"	ਨੰਬਰ	7,47,120	428000	-	-	154000
	ਦਿਹਾਤੀ ਜਲ ਸਪਲਾਈ						
(ਪ.ਜ.ਸ)-01	ਰਾਜੀਵ ਗਾਂਧੀ ਨੈਸ਼ਨਲ ਡਰਿੰਕਿੰਗ ਵਾਟਰ ਮਿਸ਼ਨ ਸਮੇਤ ਖਰਾਬ ਜਲ ਸਪਲਾਈ ਸਕੀਮਾਂ ਨੂੰ ਠੀਕ ਕਰਨਾ (ਐਨਆਰ.ਡਬਲਿਓ.ਪੀ-ਰਾਜ ਦਾ ਹਿੱਸਾ)	ਐਨ.ਸੀ.	300	-	-	-	-
		ਪੀ.ਸੀ.	300	-	-	-	-
(ਪ.ਜ.ਸ)-02	ਨਾਬਾਰਡ ਦੀ ਸਹਾਇਤਾ ਨਾਲ ਦਿਹਾਤੀ ਜਲ ਸਪਲਾਈ ਸਕੀਮ (85:15)	ਐਨ.ਸੀ.	5	-	-	-	-
		ਪੀ.ਸੀ.	50	-	-	-	-
(ਪ.ਜ.ਸ)-04	ਵਿਸ਼ਵ ਬੈਂਕ ਦੀ ਸਹਾਇਤਾ ਨਾਲ ਪੰਜਾਬ ਦਿਹਾਤੀ ਜਲ ਸਪਲਾਈ ਅਤੇ ਸਫਾਈ ਪ੍ਰਾਜੈਕਟ (85:15) (ਵਿਸ਼ਵ ਸ਼ਹਿਰੀ ਵਿਕਾਸ)	ਐਨ.ਸੀ.	-	250	-	-	-
ਸੀ.ਐਸ (ਯੂਡੀ)-38	ਰਾਸਟਰੀ ਸ਼ਹਿਰੀ ਉਪਜੀਵਿਕਾ ਮਿਸ਼ਨ (ਐਨ.ਯੂ.ਐਲ.ਐਮ) (75:25)	ਦਿਹਾਤੀਆਂ (ਲੱਖਾਂ ਵਿੱਚ)	1.15	-	-	-	-
		ਸਿਖਿਆਰਥੀ	10,000	-	-	-	-
		ਲਾਭਪਾਤਰੀ	2,500	-	-	-	-

ਸਟੇਟਮੈਂਟ-VI

ਅਨੁਸੂਚਿਤ ਜਾਤੀਆਂ ਸਬ ਪਲਾਨ 2016-17
ਭੌਤਿਕ ਟੀਚੇ ਅਤੇ ਪ੍ਰਾਪਤੀਆਂ

ਲੜੀ ਨੰ:	ਸਬ ਹੈਡ/ਸਕੀਮ/ਆਈਟਮ	ਇਕਾਈ	12ਵੀਂ ਯੋਜਨਾ (2012-17) ਐਸ.ਸੀ.ਐਸ.ਪੀ	ਐਸ.ਸੀ.ਐਸ.ਪੀ. 2014-15	ਐਸ.ਸੀ.ਐਸ.ਪੀ. 2015-16		ਐਸ.ਸੀ. ਐਸ.ਪੀ. 2016-17
			ਟੀਚੇ	ਪ੍ਰਾਪਤੀਆਂ	ਟੀਚੇ	ਸੰਭਾਵਤ ਪ੍ਰਾਪਤੀਆਂ	ਟੀਚੇ
1	2	3	4	5	6	7	8
	ਰੱਖਿਆ ਸੇਵਾਵਾਂ ਭਲਾਈ						
ਡੀਐਸਡਬਲਿਊ-01	ਭਾਰਤੀ ਮਿਲਟਰੀ ਅਕੈਡਮੀ ਅਤੇ ਰਾਸਟਰੀ ਡਿਫੈਂਸ ਅਕੈਡਮੀ ਦੇ ਕੈਂਪਸਾਂ ਨੂੰ 1.00 ਲੱਖ ਰੁਪਏ ਪ੍ਰਤੀ ਕੈਂਪਸ ਦੇ ਹਿਸਾਬ ਨਾਲ ਉਤਸਾਹ ਦੇਣਾ ।	ਕੈਂਪਸ	100	-	10	-	20
ਡੀਐਸਡਬਲਿਊ-02	ਰੱਖਿਆ/ਪੈਰਾ ਮਿਲਟਰੀ ਫੋਰਸ ਦੇ ਤਕਨੀਕੀ/ਗੈਰ-ਤਕਨੀਕੀ ਟਰੇਡਾਂ ਵਿਚ ਭਾਰਤੀ ਲਈ ਸਾਬਕਾ ਫੌਜੀਆਂ ਅਤੇ ਹੋਰਾਂ ਦੇ ਬੱਚਿਆਂ ਲਈ ਸਿਖਲਾਈ ਸਕੀਮ	ਨੰਬਰ	4,500	926	1,500	1,600	900
ਡੀਐਸਡਬਲਿਊ-07	1.1.1999 ਤੋਂ ਬਾਅਦ ਵੱਖ ਵੱਖ ਸੈਨਿਕ ਕਾਰਵਾਈਆਂ ਵਿੱਚ ਸਹੀਦ ਹੋਏ ਫੌਜੀਆਂ ਦੀਆਂ ਵਿਧਵਾਵਾਂ ਜਾਂ 75% ਤੋਂ 100% ਤੱਕ ਅਪੰਗ ਹੋਏ ਫੌਜੀਆਂ ਨੂੰ ਪਲਾਟ/ ਮਕਾਨ ਖਰੀਦਣ ਲਈ 5.00 ਲੱਖ ਰੁਪਏ ਦੀ ਗਰਾਂਟ ਦੇਣਾ	ਪਰਿਵਾਰ	50	-	1	1	1
	ਰੋਜਗਾਰ ਉਤਪਤੀ						
ਈ.ਜੀ-02	ਪੰਜਾਬ ਦੇ ਯੁਵਕਾਂ ਲਈ ਸਿਖਲਾਈ ਅਤੇ ਰੋਜਗਾਰ ਕੇਂਦਰ (ਸੀ-ਪਾਈਟ)	ਸਿੱਖਿਆਰਥੀ	12500	-	10,000	10,000	11,000
	ਉਦਯੋਗਿਕ ਸਿਖਲਾਈ						
ਆਈ.ਟੀ. ਆਈ-07	ਅਨੁਸੂਚਿਤ ਜਾਤੀਆਂ ਨੂੰ ਮੁਫਤ ਪਾਠ ਪੁਸਤਕਾਂ ਅਤੇ ਟੂਲ ਕਿੱਟਾਂ ਦੇਣਾ	ਲਾਭਪਾਤਰੀ	-	110	6,500	1,900	7,500

ਸਟੇਟਮੈਂਟ-VII

ਅਨੁਸੂਚਿਤ ਜਾਤੀਆਂ ਸਬ ਪਲਾਨ 2016-17
ਵਿਸ਼ੇਸ਼ ਕੇਂਦਰੀ ਸਹਾਇਤਾ ਪ੍ਰੋਗਰਾਮ
ਸਬਹੈਡ ਵਾਰ ਉਪਬੰਧ, ਖਰਚਾ, ਸੰਭਾਵਿਤ ਟੀਚੇ ਅਤੇ ਪ੍ਰਾਪਤੀਆਂ

(₹ ਲੱਖਾਂ ਵਿੱਚ)

ਲੜੀ ਨੰ:	ਸਬ ਹੈਡ	2014-15 ਖਰਚਾ	2015-16			2016-17	
			ਪ੍ਰਵਾਨਿਤ ਉਪਬੰਧ	ਸੰਭਾਵਿਤ ਖਰਚਾ	ਸੰਭਾਵਿਤ ਪ੍ਰਾਪਤੀਆਂ	ਪ੍ਰਵਾਨਿਤ ਉਪਬੰਧ	ਟੀਚੇ (ਨੰ.)
1	2	3	4	5	6	7	8
I	ਅਨੁਸੂਚਿਤ ਜਾਤੀਆਂ ਦੀ ਭਲਾਈ						
ਉ	ਡਾਇਰੈਕਟੋਰੇਟ ਆਫ ਅਨੁਸੂਚਿਤ ਜਾਤੀਆਂ ਅਤੇ ਪੱਛੜੀਆਂ ਸ਼੍ਰੇਣੀਆਂ ਦੀ ਭਲਾਈ	89.68	2163.50	465.72	4873	680.40	6330
ਅ	ਡਾਇਰੈਕਟੋਰੇਟ ਆਫ ਸਫ਼ਿਕਸ ਕਾਸਟਸ ਸਬ ਪਲਾਨ	286.92	2427.75	2298.88	24214	5862.60	58180
	ਸਬ ਜੋੜ(ਉ+ਅ)	376.60	4591.25	2764.60	29087	6543.00	64510
II	ਪਸ਼ੂ ਪਾਲਣ	0.00	136.00	81.40	945	182.00	7158
III	ਬਾਗਬਾਨੀ	0.00	18.75	0.00	0	0.00	0
IV	ਡੋਅਰੀ ਵਿਕਾਸ	0.00	0.00	0.00	0	21.00	300*
V	ਉਦਯੋਗ (ਪੰਜਾਬ ਇੰਨਫੋਟੈਕ)	97.53	154.00	154.00	4400	154.00	4400
VI	ਨਵੇਂ ਅਤੇ ਨਵਿਆਉਣਯੋਗ ਉਰਜਾ ਸ੍ਰੋਤ (ਪੇਡਾ)	0.00	100.00	0.00	0	100.00	57**
	ਕੁੱਲ ਜੋੜ (I-VI)	474.13	5000.00	3000.00	34432	7000.00	76068 (ਲਾਭਪਾਤਰੀ) 300* ਕੈਪ 57** ਪਿੰਡ

ਸਟੇਟਮੈਂਟ-VIII

ਅਨੁਸੂਚਿਤ ਜਾਤੀਆਂ ਸਬ ਪਲਾਨ-2016-17
ਵਿਸ਼ੇਸ਼ ਕੇਂਦਰੀ ਸਹਾਇਤਾ ਪ੍ਰੋਗਰਾਮ
ਸਕੀਮਵਾਰ ਉਪਬੰਧ ਅਤੇ ਖਰਚਾ

(₹ ਲੱਖਾਂ ਵਿੱਚ)

ਕੋਡ ਨੰਬਰ	ਸਬ ਹੈਡ/ਸਕੀਮ	2014-15 ਖਰਚਾ	2015-16		2016-17 ਪ੍ਰਵਾਨਿਤ ਉਪਬੰਧ
			ਪ੍ਰਵਾਨਿਤ ਉਪਬੰਧ	ਸੰਭਾਵਿਤ ਖਰਚਾ	
1	2	3	4	5	6
I	ਅਨੁਸੂਚਿਤ ਜਾਤੀਆਂ ਦੀ ਭਲਾਈ				
(ਓ)	ਡਾਇਰੈਕਟੋਰੇਟ ਆਫ ਅਨੁਸੂਚਿਤ ਜਾਤੀਆਂ ਅਤੇ ਪੱਛੜੀਆਂ ਸ਼੍ਰੇਣੀਆਂ ਦੀ ਭਲਾਈ				
ਐਸ.ਸੀ.ਏ (ਐਸਸੀ)-1	ਗਰੀਬੀ ਰੇਖਾ ਤੋਂ ਹੇਠਾਂ ਰਹਿ ਰਹੇ ਅਨੁਸੂਚਿਤ ਜਾਤੀ ਦੇ ਉਮੀਦਵਾਰਾਂ ਨੂੰ ਸਿਖਲਾਈ ਦੇਣ ਲਈ ਟਾਈਪਿੰਗ ਅਤੇ ਸਟੈਨੋਗ੍ਰਾਫੀ ਸੰਸਥਾ ਦੀ ਸਥਾਪਨਾ ਕਰਨਾ।	87.83	140.60	123.74	121.00
ਐਸ.ਸੀ.ਏ (ਐਸਸੀ)-3	ਭਲਾਈ ਵਿਭਾਗ ਦੇ 24 ਸਿਖਲਾਈ-ਕਮ-ਉਤਪਾਦਨ ਕੇਂਦਰਾਂ ਨੂੰ ਕੱਚਾ ਮਾਲ ਅਤੇ ਸਾਜੋ-ਸਮਾਨ ਮੁਹੱਈਆ ਕਰਵਾਉਣਾ।	0.00	27.90	37.98	27.90
ਐਸ.ਸੀ.ਏ (ਐਸਸੀ)-4	108 ਕਮਿਊਨਿਟੀ ਕੇਂਦਰਾਂ ਨੂੰ ਸਾਜੋ-ਸਮਾਨ ਅਤੇ ਕੱਚਾ ਮਾਲ ਮੁਹੱਈਆ ਕਰਵਾ ਕੇ ਮਜ਼ਬੂਤ ਕਰਨਾ।	0.00	95.00	54.00	31.50
ਐਸ.ਸੀ.ਏ (ਐਸਸੀ)-10	50% ਜਾਂ ਇਸ ਤੋਂ ਵੱਧ ਅਨੁਸੂਚਿਤ ਜਾਤੀ ਵਸੋਂ ਵਾਲੇ ਪਿੰਡਾਂ ਵਿੱਚ ਬੁਨਿਆਦੀ ਢਾਂਚਾ ਸਹੂਲਤਾਂ ਦੀ ਸਥਾਪਨਾ।	0.00	400.00	0.00	0.00
ਐਸ.ਸੀ.ਏ (ਐਸਸੀ)-12	ਪੰਜਾਬ ਅਨੁਸੂਚਿਤ ਜਾਤੀਆਂ ਭੇ ਵਿਕਾਸ ਅਤੇ ਵਿੱਤ ਨਿਗਮ ਨੂੰ ਬੈਂਕ ਟਾਈਅਪ ਕਰਜਾ ਸਕੀਮ ਅਧੀਨ ਪੂੰਜੀ ਉਪਦਾਨ ਮੁਹੱਈਆ ਕਰਵਾਉਣਾ	0.00	500.00	250.00	500.00
ਐਸ.ਸੀ.ਏ (ਐਸਸੀ)-13	ਪੰਜਾਬ ਅਨੁਸੂਚਿਤ ਜਾਤੀਆਂ ਭੇ ਵਿਕਾਸ ਅਤੇ ਵਿੱਤ ਨਿਗਮ ਵੱਲੋਂ ਨੈਸ਼ਨਲ ਕਾਰਪੋਰੇਸ਼ਨ ਦੇ ਸਹਿਯੋਗ ਨਾਲ ਲਾਗੂ ਕੀਤੀਆਂ ਜਾ ਰਹੀਆਂ ਕਰਜਾ ਸਕੀਮਾਂ ਅਧੀਨ ਅਨੁਸੂਚਿਤ ਜਾਤੀਆਂ ਦੇ ਗਰੀਬੀ ਰੇਖਾ ਤੇ ਹੇਠਾਂ ਰਹਿ ਰਹੇ ਪਰਿਵਾਰਾਂ ਨੂੰ ਸਬਸਿਡੀ ਮੁਹੱਈਆ ਕਰਵਾਉਣਾ।	1.85	0.00	0.00	0.00
ਐਸ.ਸੀ.ਏ (ਐਸਸੀ)-17	ਅਨੁਸੂਚਿਤ ਜਾਤੀ ਦੇ ਪੇਸ਼ਾਵਰਾਂ ਨੂੰ ਪੇਸ਼ਾਵਰ ਕੌਰਸਾਂ ਦੀ ਪੜ੍ਹਾਈ ਮੁਕੰਮਲ ਕਰਨ ਉਪਰੰਤ ਆਪਣਾ ਕਿੱਤਾ ਸ਼ੁਰੂ ਕਰਨ ਲਈ ਵਿੱਤੀ ਸਹਾਇਤਾ।	0.00	1000.00	0.00	0.00
	ਉਪ-ਜੋੜ (ਓ)	89.68	2163.50	465.72	680.40
(ਅ)	ਡਾਇਰੈਕਟੋਰੇਟ ਆਫ ਸਡਿਊਲਡ ਕਾਸਟਸ ਸਬ ਪਲਾਨ				
ਐਸ.ਸੀ.ਏ (ਐਸਸੀਐਸਪੀ)-1	ਸਡਿਊਲਡ ਕਾਸਟਸ ਸਬ ਪਲਾਨ (ਐਸ ਸੀ ਐਸ ਪੀ) ਦੀ ਬਣਤਰ, ਸਮੀਖਿਆ ਅਤੇ ਨਿਰੀਖਣ				
(i)	ਡਾਇਰੈਕਟੋਰੇਟ ਆਫ ਐਸ. ਸੀ. ਐਸ. ਪੀ ਦਾ ਕੰਪਿਊਟਰੀਕਰਨ	5.85	10.00	6.75	12.00
(ii)	ਡਾਟਾ ਬੇਸ ਨੂੰ ਮਜ਼ਬੂਤ ਕਰਨਾ-ਸਟੱਡੀ ਟੂਰ ਅਤੇ ਸਿਖਲਾਈ ਆਦਿ	0.00	1.00	0.00	1.00

ਸਟੇਟਮੈਂਟ-VIII

ਅਨੁਸੂਚਿਤ ਜਾਤੀਆਂ ਸਬ ਪਲਾਨ-2016-17
ਵਿਸ਼ੇਸ਼ ਕੇਂਦਰੀ ਸਹਾਇਤਾ ਪ੍ਰੋਗਰਾਮ
ਸਕੀਮਵਾਰ ਉਪਬੰਧ ਅਤੇ ਖਰਚਾ

(₹ ਲੱਖਾਂ ਵਿੱਚ)

ਕੋਡ ਨੰਬਰ	ਸਬ ਹੈਡ/ਸਕੀਮ	2014-15 ਖਰਚਾ	2015-16		2016-17 ਪ੍ਰਵਾਨਿਤ ਉਪਬੰਧ
			ਪ੍ਰਵਾਨਿਤ ਉਪਬੰਧ	ਸੰਭਾਵਿਤ ਖਰਚਾ	
1	2	3	4	5	6
ਐਸ.ਸੀ.ਏ (ਐਸਸੀਐਸਪੀ)-2	ਵਿਸ਼ੇਸ਼ ਕੇਂਦਰੀ ਸਹਾਇਤਾ ਦੀ ਰਾਸ਼ੀ ਜ਼ਿਲ੍ਹਾ ਅਥਾਰਟੀ ਨੂੰ ਮੁਹੱਈਆ ਕਰਵਾਉਣਾ (ਮਦਰ ਸਕੀਮ)	264.51	2383.89	2277.63	0.00
(i)	ਡਿਪਟੀ ਕਮਿਸ਼ਨਰ।	0.00	0.00	0.00	3491.00
(ii)	ਜ਼ਿਲ੍ਹਾ ਭਲਾਈ ਅਫਸਰ।	0.00	0.00	0.00	2327.00
ਐਸ.ਸੀ.ਏ (ਐਸਸੀਐਸਪੀ)-4	ਡਾਇਰੈਕਟੋਰੇਟ ਆਫ ਐਸ.ਸੀ.ਐਸ.ਪੀ ਵਿੱਚ ਸਰਵੇਖਣ, ਸਟੱਡੀ ਅਤੇ ਮੁਲਾਂਕਣ ਲਈ ਮੋਨੀਟਰਿੰਗ ਸੈਲ ਦੀ ਸਥਾਪਨਾ	16.56	32.86	14.50	31.60
	ਉਪ-ਜੋੜ (ਅ)	286.92	2427.75	2298.88	5862.60
	ਕੁੱਲ-ਜੋੜ-I (ਉ+ਅ)	376.60	4591.25	2764.60	6543.00
II	ਪਸ਼ੂ ਪਾਲਣ				
ਐਸ.ਸੀ.ਏ (ਏਐਚ)-1	ਮੱਝਾਂ ਦੀਆਂ ਕੱਟੀਆਂ ਪਾਲਣ ਲਈ ਸਕੀਮ	0.00	50.00	50.00	50.00
ਐਸ.ਸੀ.ਏ.- (ਏਐਚ)-2	ਬੱਕਰੀਆਂ/ਭੇਡਾਂ ਪਾਲਣ ਦੀਆਂ ਇਕਾਈਆਂ ਸਥਾਪਤ ਕਰਨਾ	0.00	20.00	20.00	20.00
ਐਸ.ਸੀ.ਏ- (ਏਐਚ)-4	ਅਨੁਸੂਚਿਤ ਜਾਤੀਆਂ ਦੇ ਗਰੀਬੀ ਰੇਖਾ ਤੋਂ ਹੇਠਾਂ ਰਹਿ ਰਹੇ ਪਰਿਵਾਰਾਂ ਲਈ ਟਰਕੀ ਯੂਨਿਟ ਸਥਾਪਤ ਕਰਨਾ।	0.00	10.00	6.60	7.00
ਐਸ.ਸੀ.ਏ- (ਏਐਚ)-6	ਅਨੁਸੂਚਿਤ ਜਾਤੀਆਂ ਦੇ ਬੇਜ਼ਮੀਨੇ ਅਤੇ ਸੀਮਾਂਤ ਪਰਿਵਾਰਾਂ ਨੂੰ ਟੋਕਾ ਮਸ਼ੀਨਾਂ ਮੁਹੱਈਆ ਕਰਵਾਉਣਾ।	0.00	6.00	4.80	5.00
ਐਸ.ਸੀ.ਏ- (ਏਐਚ)-8	ਅਨੁਸੂਚਿਤ ਜਾਤੀਆਂ ਦੇ ਪਰਿਵਾਰਾਂ ਦੇ ਦੁਧਾਰੂ ਪਸ਼ੂਆਂ ਦਾ ਬੀਮਾ ਕਰਨਾ।	0.00	50.00	0.00	100.00
	ਉਪ-ਜੋੜ II	0.00	136.00	81.40	182.00
III	ਬਾਗਬਾਨੀ				
ਐਸ.ਸੀ.ਏ- (ਐਚ)-1	ਰੋਸ਼ਮ ਦੇ ਕੀੜੇ ਪਾਲਣ ਲਈ ਸਬਸਿਡੀ	0.00	18.75	0.00	0.00
	ਉਪ-ਜੋੜ III	0.00	18.75	0.00	0.00

ਸਟੇਟਮੈਂਟ-VIII

ਅਨੁਸੂਚਿਤ ਜਾਤੀਆਂ ਸਬ ਪਲਾਨ-2016-17
ਵਿਸ਼ੇਸ਼ ਕੇਂਦਰੀ ਸਹਾਇਤਾ ਪ੍ਰੋਗਰਾਮ
ਸਕੀਮਵਾਰ ਉਪਬੰਧ ਅਤੇ ਖਰਚਾ

(₹ ਲੱਖਾਂ ਵਿੱਚ)

ਕੋਡ ਨੰਬਰ	ਸਬ ਹੈਡ/ਸਕੀਮ	2014-15 ਖਰਚਾ	2015-16		2016-17 ਪ੍ਰਵਾਨਿਤ ਉਪਬੰਧ
			ਪ੍ਰਵਾਨਿਤ ਉਪਬੰਧ	ਸੰਭਾਵਿਤ ਖਰਚਾ	
1	2	3	4	5	6
IV	ਡੋਅਰੀ ਵਿਕਾਸ				
ਐਸ.ਸੀ.ਏ (ਡੀ.ਡੀ)-3	ਅਨੁਸੂਚਿਤ ਜਾਤੀਆਂ ਦੇ ਦੁੱਧ ਉਤਪਾਦਕਾਂ ਦੀ ਸਮਰੱਥਾ ਵਧਾਉਣ ਸਬੰਧੀ ਪ੍ਰੋਗਰਾਮ (ਨਵੀਂ ਸਕੀਮ)	0.00	0.00	0.00	21.00
	ਉਪ-ਜੋੜ IV	0.00	0.00	0.00	21.00
V	ਉਦਯੋਗ (ਪੰਜਾਬ ਇਨਫੋਟੈਕ)				
ਐਸ.ਸੀ.ਏ- (ਇੰਨਫੋ)-1	ਅਨੁਸੂਚਿਤ ਜਾਤੀਆਂ ਦੇ ਪ੍ਰੀਵਾਰਾਂ ਨਾਲ ਸਬੰਧਤ 10ਵੀਂ ਪਾਸ ਲੜਕੇ/ਲੜਕੀਆਂ ਲਈ CAL-C ਵਿੱਚ ਕੰਪਿਊਟਰ ਫੰਡਾਮੈਂਟਲ ਅਤੇ ਆਫਿਸ ਐਪਲੀਕੇਸ਼ਨ ਦੀ ਟਰੇਨਿੰਗ (ਪਹਿਲਾ ਨਾਮ ਅਨੁਸੂਚਿਤ ਜਾਤੀਆਂ ਦੇ 10ਵੀਂ ਅਤੇ 12ਵੀਂ ਪਾਸ ਬੀ.ਪੀ.ਐਸ.ਸੀ. ਲੜਕੇ/ਲੜਕੀਆਂ ਲਈ ਕੈਲ-ਸੀ ਰਾਹੀਂ ਕੰਪਿਊਟਰ ਦੀ ਸਿਖਲਾਈ)।	97.53	154.00	154.00	154.00
	ਉਪ-ਜੋੜ V	97.53	154.00	154.00	154.00
VI	ਨਵੇਂ ਅਤੇ ਨਵਿਆਉਣਯੋਗ ਊਰਜਾ ਸਰੋਤ (ਪੇਡਾ)				
ਐਸ.ਸੀ.ਏ- (ਪੇਡਾ)-1	ਅਨੁਸੂਚਿਤ ਜਾਤੀਆਂ ਦੀ 100 ਪ੍ਰਤੀਸ਼ਤ ਆਬਾਦੀ ਵਾਲੇ ਪਿੰਡਾਂ ਵਿੱਚ ਐਲ.ਈ.ਡੀ. ਆਧਾਰਿਤ ਸੋਲਰ ਸਟਰੀਟ ਲਾਈਟਾਂ ਲਗਾਉਣਾ	0.00	100.00	0.00	100.00
	ਉਪ-ਜੋੜ VI	0.00	100.00	0.00	100.00
	ਕੁੱਲ-ਜੋੜ I-VI	474.13	5000.00	3000.00	7000.00

ਸਟੇਟਮੈਂਟ-IX

ਅਨੁਸੂਚਿਤ ਜਾਤੀਆਂ ਸਬ ਪਲਾਨ 2016-17
ਵਿਸ਼ੇਸ਼ ਕੇਂਦਰੀ ਸਹਾਇਤਾ ਪ੍ਰੋਗਰਾਮ
ਸਕੀਮਵਾਰ ਟੀਚੇ ਅਤੇ ਪ੍ਰਾਪਤੀਆਂ

ਕੋਡ ਨੰਬਰ	ਸਬ ਹੈਡ/ਸਕੀਮ	ਇਕਾਈਆਂ	2014-15 ਪ੍ਰਾਪਤੀਆਂ	2015-16		2016-17 ਟੀਚੇ
				ਟੀਚੇ	ਸੰਭਾਵਤ ਪ੍ਰਾਪਤੀਆਂ	
1	2	3	4	5	6	7
I	ਅਨੁਸੂਚਿਤ ਜਾਤੀਆਂ ਦੀ ਭਲਾਈ					
(ਓ)	ਡਾਇਰੈਕਟੋਰੇਟ ਆਫ ਅਨੁਸੂਚਿਤ ਜਾਤੀਆਂ ਅਤੇ ਪੱਛੜੀਆਂ ਸ਼੍ਰੇਣੀਆਂ ਦੀ ਭਲਾਈ					
ਐਸ.ਸੀ.ਏ (ਐਸਸੀ)-1	ਗਰੀਬੀ ਰੇਖਾ ਤੋਂ ਹੇਠਾਂ ਰਹਿ ਰਹੇ ਅਨੁਸੂਚਿਤ ਜਾਤੀ ਦੇ ਉਮੀਦਵਾਰਾਂ ਨੂੰ ਸਿਖਲਾਈ ਦੇਣ ਲਈ ਟਾਈਪਿੰਗ ਅਤੇ ਸਟੈਨੋਗ੍ਰਾਫੀ ਸੰਸਥਾ ਦੀ ਸਥਾਪਨਾ।	ਸਿਖਿਆਰਥੀ	167	180	180	180
ਐਸ.ਸੀ.ਏ (ਐਸਸੀ)-3	ਭਲਾਈ ਵਿਭਾਗ ਦੇ 24 ਸਿਖਲਾਈ-ਕਮ-ਉਤਪਾਦਨ ਕੇਂਦਰਾਂ ਨੂੰ ਕੱਚਾ ਮਾਲ ਅਤੇ ਸਾਜੋ-ਸਮਾਨ ਮੁਹੱਈਆ ਕਰਵਾਉਣਾ।	ਸਿਖਿਆਰਥੀ	0	250	393	250
ਐਸ.ਸੀ.ਏ (ਐਸਸੀ)-4	108 ਕਮਿਊਨਿਟੀ ਕੇਂਦਰਾਂ ਨੂੰ ਸਾਜੋ-ਸਮਾਨ ਅਤੇ ਕੱਚਾ ਮਾਲ ਮੁਹੱਈਆ ਕਰਵਾ ਕੇ ਮਜ਼ਬੂਤ ਕਰਨਾ।	ਸਿਖਿਆਰਥੀ	0	760	1800	900
ਐਸ.ਸੀ.ਏ (ਐਸਸੀ)-10	50% ਜਾਂ ਇਸ ਤੋਂ ਵੱਧ ਅਨੁਸੂਚਿਤ ਜਾਤੀ ਵਸੋਂ ਵਾਲੇ ਪਿੰਡਾਂ ਵਿੱਚ ਬੁਨਿਆਦੀ ਢਾਂਚਾ ਸਹੂਲਤਾਂ ਦੀ ਸਥਾਪਨਾ।	ਲਾਭਪਾਤਰੀ	0	4000	0	0
ਐਸ.ਸੀ.ਏ (ਐਸਸੀ)-12	ਪੰਜਾਬ ਅਨੁਸੂਚਿਤ ਜਾਤੀਆਂ ਭੇ ਵਿਕਾਸ ਅਤੇ ਵਿੱਤ ਨਿਗਮ ਨੂੰ ਬੈਂਕ ਟਾਈਅਪ ਕਰਜਾ ਸਕੀਮ ਅਧੀਨ ਪੂੰਜੀ ਉਪਦਾਨ ਮੁਹੱਈਆ ਕਰਵਾਉਣਾ	ਲਾਭਪਾਤਰੀ	0	5000	2500	5000
ਐਸ.ਸੀ.ਏ (ਐਸਸੀ)-13	ਪੰਜਾਬ ਅਨੁਸੂਚਿਤ ਜਾਤੀਆਂ ਭੇ ਵਿਕਾਸ ਅਤੇ ਵਿੱਤ ਨਿਗਮ ਵੱਲੋਂ ਨੈਸ਼ਨਲ ਕਾਰਪੋਰੇਸ਼ਨ ਦੇ ਸਹਿਯੋਗ ਨਾਲ ਲਾਗੂ ਕੀਤੀਆਂ ਜਾ ਰਹੀਆਂ ਕਰਜਾ ਸਕੀਮਾਂ ਅਧੀਨ ਅਨੁਸੂਚਿਤ ਜਾਤੀਆਂ ਦੇ ਗਰੀਬੀ ਰੇਖਾ ਤੋਂ ਹੇਠਾਂ ਰਹਿ ਰਹੇ ਪਰਿਵਾਰਾਂ ਨੂੰ ਸਬਸਿਡੀ ਮੁਹੱਈਆ ਕਰਵਾਉਣਾ।	ਲਾਭਪਾਤਰੀ	19	0	0	0
ਐਸ.ਸੀ.ਏ (ਐਸਸੀ)-17	ਅਨੁਸੂਚਿਤ ਜਾਤੀ ਦੇ ਪੇਸ਼ਾਵਰਾਂ ਨੂੰ ਪੇਸ਼ਾਵਰ ਕੋਰਸਾਂ ਦੀ ਪੜ੍ਹਾਈ ਮੁਕੰਮਲ ਕਰਨ ਉਪਰੰਤ ਆਪਣਾ ਕਿੱਤਾ ਸ਼ੁਰੂ ਕਰਨ ਲਈ ਵਿੱਤੀ ਸਹਾਇਤਾ।	ਲਾਭਪਾਤਰੀ	0	100	0	0
	ਉਪ-ਜੋੜ (ਓ)		186	10290	4873	6330

ਸਟੇਟਮੈਂਟ-IX

ਅਨੁਸੂਚਿਤ ਜਾਤੀਆਂ ਸਬ ਪਲਾਨ 2016-17
ਵਿਸ਼ੇਸ਼ ਕੇਂਦਰੀ ਸਹਾਇਤਾ ਪ੍ਰੋਗਰਾਮ
ਸਕੀਮਵਾਰ ਟੀਚੇ ਅਤੇ ਪ੍ਰਾਪਤੀਆਂ

ਕੋਡ ਨੰਬਰ	ਸਬ ਹੈਡ/ਸਕੀਮ	ਇਕਾਈਆਂ	2014-15 ਪ੍ਰਾਪਤੀਆਂ	2015-16		2016-17 ਟੀਚੇ
				ਟੀਚੇ	ਸੰਭਾਵਤ ਪ੍ਰਾਪਤੀਆਂ	
1	2	3	4	5	6	7
(ਅ)	ਡਾਇਰੈਕਟੋਰੇਟ ਆਫ ਸਫ਼ਿਊਲਡ ਕਾਸਟਸ ਸਬ ਪਲਾਨ					
ਐਸ.ਸੀ.ਏ (ਐਸਸੀਐਸਪੀ)-2	ਵਿਸ਼ੇਸ਼ ਕੇਂਦਰੀ ਸਹਾਇਤਾ ਦੀ ਰਾਸ਼ੀ ਜ਼ਿਲ੍ਹਾ ਅਥਾਰਟੀ ਨੂੰ ਮੁਹੱਈਆ ਕਰਵਾਉਣਾ (ਮਦਰ ਸਕੀਮ)	ਲਾਭਪਾਤਰੀ/ ਸਿਖਿਆਰਥੀ	6142	23839	24214	0
(i)	ਡਿਪਟੀ ਕਮਿਸ਼ਨਰ।		0	0	0	34910
(ii)	ਜ਼ਿਲ੍ਹਾ ਭਲਾਈ ਅਫਸਰ ।		0	0	0	23270
	ਉਪ-ਜੋੜ (ਅ)		6142	23839	24214	58180
	ਕੁੱਲ-ਜੋੜ- I (ਓ+ਅ)		6328	34129	29087	64510
II	ਪਸ਼ੂ ਪਾਲਣ					
ਐਸ.ਸੀ.ਏ (ਏਐਚ)-1	ਮੱਝਾਂ ਦੀਆਂ ਕੱਟੀਆਂ ਪਾਲਣ ਲਈ ਸਕੀਮ	ਲਾਭਪਾਤਰੀ	0	500	500	500
ਐਸ.ਸੀ.ਏ.- (ਏਐਚ)-2	ਬੱਕਰੀਆਂ/ਭੇਡਾਂ ਪਾਲਣ ਦੀਆਂ ਇਕਾਈਆਂ ਸਥਾਪਤ ਕਰਨਾ	ਲਾਭਪਾਤਰੀ	0	200	200	200
ਐਸ.ਸੀ.ਏ- (ਏਐਚ)-4	ਅਨੁਸੂਚਿਤ ਜਾਤੀਆਂ ਦੇ ਗਰੀਬੀ ਰੋਕਾ ਤੋ ਹੇਠਾਂ ਰਹਿ ਰਹੇ ਪਰਿਵਾਰਾਂ ਲਈ ਟਰਕੀ ਯੂਨਿਟ ਸਥਾਪਤ ਕਰਨਾ।	ਲਾਭਪਾਤਰੀ	0	180	165	175
ਐਸ.ਸੀ.ਏ- (ਏਐਚ)-6	ਅਨੁਸੂਚਿਤ ਜਾਤੀਆਂ ਦੇ ਬੇਜ਼ਮੀਨੇ ਅਤੇ ਸੀਮਾਂਤ ਪਰਿਵਾਰਾਂ ਨੂੰ ਟੋਕਾ ਮਸ਼ੀਨਾਂ ਮੁਹੱਈਆ ਕਰਵਾਉਣਾ।	ਲਾਭਪਾਤਰੀ	0	100	80	83
ਐਸ.ਸੀ.ਏ- (ਏਐਚ)-8	ਅਨੁਸੂਚਿਤ ਜਾਤੀਆਂ ਦੇ ਪਰਿਵਾਰਾਂ ਦੇ ਦੁਧਾਰੂ ਪਸ਼ੂਆਂ ਦਾ ਬੀਮਾ ਕਰਨਾ।	ਲਾਭਪਾਤਰੀ	0	3100	0	6200
	ਉਪ-ਜੋੜ II		0	4080	945	7158
III	ਬਾਗਬਾਨੀ					
ਐਸ.ਸੀ.ਏ- (ਐਚ)-1	ਰੇਸ਼ਮ ਦੇ ਕੀੜੇ ਪਾਲਣ ਲਈ ਸਬਸਿਡੀ	ਲਾਭਪਾਤਰੀ	0	187	0	0
	ਉਪ-ਜੋੜ III		0	187	0	0

ਸਟੇਟਮੈਂਟ-IX

ਅਨੁਸੂਚਿਤ ਜਾਤੀਆਂ ਸਬ ਪਲਾਨ 2016-17
ਵਿਸ਼ੇਸ਼ ਕੇਂਦਰੀ ਸਹਾਇਤਾ ਪ੍ਰੋਗਰਾਮ
ਸਕੀਮਵਾਰ ਟੀਚੇ ਅਤੇ ਪ੍ਰਾਪਤੀਆਂ

ਕੋਡ ਨੰਬਰ	ਸਬ ਹੈਡ/ਸਕੀਮ	ਇਕਾਈਆਂ	2014-15 ਪ੍ਰਾਪਤੀਆਂ	2015-16		2016-17 ਟੀਚੇ
				ਟੀਚੇ	ਸੰਭਾਵਤ ਪ੍ਰਾਪਤੀਆਂ	
1	2	3	4	5	6	7
IV	ਡੇਅਰੀ ਵਿਕਾਸ					
ਐਸ.ਸੀ.ਏ (ਡੀ.ਡੀ)-3	ਅਨੁਸੂਚਿਤ ਜਾਤੀਆਂ ਦੇ ਦੁੱਧ ਉਤਪਾਦਕਾਂ ਦੀ ਸਮਰੱਥਾ ਵਧਾਉਣ ਸਬੰਧੀ ਪ੍ਰੋਗਰਾਮ (ਨਵੀਂ ਸਕੀਮ)	ਸਿਖਲਾਈ ਕੈਂਪ	0	0	0	300*
	ਉਪ-ਜੋੜ IV		0	0	0	300*
V	ਉਦਯੋਗ (ਪੰਜਾਬ ਇਨਫੋਟੈਕ)					
ਐਸ.ਸੀ.ਏ- (ਇੰਨਫੋ)-1	ਅਨੁਸੂਚਿਤ ਜਾਤੀਆਂ ਦੇ ਪ੍ਰੀਵਾਰਾਂ ਨਾਲ ਸਬੰਧਤ 10ਵੀਂ ਪਾਸ ਲੜਕੇ/ਲੜਕੀਆਂ ਲਈ CAL-C ਵਿੱਚ ਕੰਪਿਊਟਰ ਫੰਡਾਮੈਂਟਲ ਅਤੇ ਆਫਿਸ ਐਪਲੀਕੇਸ਼ਨ ਦੀ ਟਰੇਨਿੰਗ (ਪਹਿਲਾ ਨਾਮ ਅਨੁਸੂਚਿਤ ਜਾਤੀਆਂ ਦੇ 10ਵੀਂ ਅਤੇ 12ਵੀਂ ਪਾਸ ਬੀ.ਪੀ.ਐਸ.ਸੀ. ਲੜਕੇ/ਲੜਕੀਆਂ ਲਈ ਕੈਲ-ਸੀ ਰਾਹੀਂ ਕੰਪਿਊਟਰ ਦੀ ਸਿਖਲਾਈ)।	ਸਿਖਿਆਰਥੀ	946	4400	4400	4400
	ਉਪ-ਜੋੜ V		946	4400	4400	4400
VI	ਨਵੇਂ ਅਤੇ ਨਵਿਆਉਣਯੋਗ ਊਰਜਾ ਸਰੋਤ (ਪੇਡਾ)					
ਐਸ.ਸੀ.ਏ- (ਪੇਡਾ)-1	ਅਨੁਸੂਚਿਤ ਜਾਤੀਆਂ ਦੀ 100 ਪ੍ਰਤੀਸ਼ਤ ਆਬਾਦੀ ਵਾਲੇ ਪਿੰਡਾਂ ਵਿੱਚ ਐਲ.ਈ.ਡੀ. ਅਧਾਰਿਤ ਸੋਲਰ ਸਟਰੀਟ ਲਾਈਟਾਂ ਲਗਾਉਣਾ (ਨਵੀਂ ਸਕੀਮ)	ਪਿੰਡ	0	38	0	57**
	ਉਪ-ਜੋੜ VI		0	38	0	57**
	ਕੁੱਲ-ਜੋੜ I-VI	ਲਾਭਪਾਤਰੀ/ ਸਿਖਿਆਰਥੀ/ ਕੈਂਪ/ਪਿੰਡ	7274	42796 (ਲਾਭਪਾਤਰੀ) 38 ਪਿੰਡ	34432	76068 (ਲਾਭਪਾਤਰੀ) 300* ਕੈਂਪ 57** ਪਿੰਡ

ਸਟੇਟਮੈਂਟ - X

ਅਨੁਸੂਚਿਤ ਜਾਤੀਆਂ ਸਬ ਪਲਾਨ 2016-17
20 ਨੁਕਾਤੀ ਪ੍ਰੋਗਰਾਮ (ਅਨੁਸੂਚਿਤ ਜਾਤੀ ਪਰਿਵਾਰਾਂ ਨੂੰ ਸਹਾਇਤਾ)

(₹ ਲੱਖਾਂ ਵਿੱਚ)

ਕੋਡ ਨੰ	ਸਬਰੈਡ/ਸਕੀਮ	ਐਸ.ਸੀ.ਐਸ.ਪੀ 2015-16								ਐਸ.ਸੀ.ਐਸ.ਪੀ 2016-17			
		ਪ੍ਰਵਾਨਿਤ ਉਪਬੰਧ			ਭੌਤਿਕ ਟੀਚੇ (ਲਾਭਪਾਤਰੀ)	ਸੰਭਾਵਿਤ ਵਿੱਤੀ ਪ੍ਰਾਪਤੀ			ਸੰਭਾਵਿਤ ਭੌਤਿਕ ਪ੍ਰਾਪਤੀ (ਲਾਭਪਾਤਰੀ)	ਪ੍ਰਵਾਨਿਤ ਉਪਬੰਧ			ਭੌਤਿਕ ਟੀਚੇ (ਲਾਭਪਾਤਰੀ)
		ਸੀ.ਐਸ	ਐਸ.ਐਸ	ਕੁੱਲ		ਸੀ.ਐਸ	ਐਸ.ਐਸ	ਕੁੱਲ		ਸੀ.ਐਸ	ਐਸ.ਐਸ	ਕੁੱਲ	
1	2	3	4	5	6	7	8	9	10	11	12	13	14
1	ਉਪ ਪੈਰਾਮੀਟਰ (i)												
	ਅਨੁਸੂਚਿਤ ਜਾਤੀਆਂ ਦੀ ਭਲਾਈ												
	ਡਾਇਰੈਕਟੋਰੇਟ ਆਫ ਅਨੁਸੂਚਿਤ ਜਾਤੀਆਂ ਅਤੇ ਪੱਛੜੀਆਂ ਸ਼੍ਰੇਣੀਆਂ ਦੀ ਭਲਾਈ												
	ਅਨੁਸੂਚਿਤ ਜਾਤੀਆਂ ਦੇ ਵਿਦਿਆਰਥੀਆਂ ਲਈ ਪੋਸਟ ਮੈਟ੍ਰਿਕ ਵਜੀਫਾ	28921.00	6100	35021.00	310000	20000.00	0.00	20000.00	310000	53921.00	6079.00	60000.00	350000
	ਜੋੜ- 1	28921.00	6100.00	35021.00	310000	20000.00	0.00	20000.00	310000	53921.00	6079.00	60000.00	350000
2	ਉਪ ਪੈਰਾਮੀਟਰ-(ii)												
(ੳ)	ਐਸ.ਸੀ.ਐਸ.ਪੀ. ਲਈ ਐਸ.ਸੀ.ਏ ਸਕੀਮਾਂ												
I	ਬਾਗਬਾਨੀ												
	ਐਸ.ਸੀ.ਏ (ਐਚ)-1 ਰੋਸ਼ਮ ਦੇ ਕੀੜੇ ਪਾਲਣ ਦੀ ਸਕੀਮ	18.75	0.00	18.75	187	0.00	0.00	0.00	0	0	0.00	0.00	0
	ਜੋੜ -2ੳ(I)	18.75	0	18.75	187	0.00	0.00	0.00	0	0.00	0.00	0.00	0
II	ਪਸ਼ੂ ਪਾਲਣ												
	ਐਸ.ਸੀ.ਏ - ਮੱਝਾਂ ਦੀਆਂ ਕੱਟੀਆਂ ਪਾਲਣ ਲਈ ਸਕੀਮ (ਏਐਚ)-1	50.00	0.00	50.00	500	50.00	0.00	50.00	500	50.00	0.00	50.00	500
	ਐਸ.ਸੀ.ਏ - ਬੱਕਰੀਆਂ/ਭੇਡਾਂ ਪਾਲਣ ਦੀਆਂ (ਏਐਚ)-2 ਇਕਾਈਆਂ ਸਥਾਪਤ ਕਰਨਾ	20.00	0.00	20.00	200	20.00	0.00	20.00	200	20.00	0.00	20.00	200
	ਐਸ.ਸੀ.ਏ - ਗਰੀਬੀ ਰੇਖਾ ਤੋਂ ਹੇਠਾਂ ਰਹਿ ਰਹੇ ਐਸ.ਸੀ. (ਏਐਚ)-4 ਲਈ ਟਰਕੀ ਯੂਨਿਟ ਸਥਾਪਤ ਕਰਨਾ।	10.00	0.00	10.00	180	6.60	0.00	6.60	165	7.00	0.00	7.00	175
	ਐਸ.ਸੀ.ਏ - ਅਨੁਸੂਚਿਤ ਜਾਤੀਆਂ ਦੇ ਬੇਜ਼ਮੀਨੇ ਅਤੇ (ਏਐਚ)-6 ਸੀਮਾਂਤ ਪਰਿਵਾਰਾਂ ਨੂੰ ਟੋਕਾ ਮਸ਼ੀਨਾਂ ਮੁਹੱਈਆ ਕਰਵਾਉਣਾ।	6.00	0.00	6.00	100	4.80	0.00	4.80	80	5.00	0.00	5.00	83
	ਐਸ.ਸੀ.ਏ- (ਏਐਚ)-8 ਅਨੁਸੂਚਿਤ ਜਾਤੀਆਂ ਦੇ ਪਰਿਵਾਰਾਂ ਦੇ ਦੁਧਾਰੂ ਪਸ਼ੂਆਂ ਦਾ ਬੀਮਾ ਕਰਨਾ।	50.00	0.00	50.00	3100	0.00	0.00	0.00	0	100.00	0.00	100.00	6200
	ਜੋੜ-2ੳ(II)	136.00	0	136.00	4080	81.40	0	81.40	945	182.00	0.00	182.00	7158

ਸਟੇਟਮੈਂਟ - X

ਅਨੁਸੂਚਿਤ ਜਾਤੀਆਂ ਸਬ ਪਲਾਨ 2016-17
20 ਨੁਕਾਤੀ ਪ੍ਰੋਗਰਾਮ (ਅਨੁਸੂਚਿਤ ਜਾਤੀ ਪਰਿਵਾਰਾਂ ਨੂੰ ਸਹਾਇਤਾ)

(₹ ਲੱਖਾਂ ਵਿੱਚ)

ਕੋਡ ਨੰ	ਸਬਰੈਡ/ਸਕੀਮ	ਐਸ.ਸੀ.ਐਸ.ਪੀ 2015-16								ਐਸ.ਸੀ.ਐਸ.ਪੀ 2016-17			
		ਪ੍ਰਵਾਨਿਤ ਉਪਬੰਧ			ਭੌਤਿਕ ਟੀਚੇ (ਲਾਭਪਾਤਰੀ)	ਸੰਭਾਵਿਤ ਵਿੱਤੀ ਪ੍ਰਾਪਤੀ			ਸੰਭਾਵਿਤ ਭੌਤਿਕ ਪ੍ਰਾਪਤੀ (ਲਾਭਪਾਤਰੀ)	ਪ੍ਰਵਾਨਿਤ ਉਪਬੰਧ			ਭੌਤਿਕ ਟੀਚੇ (ਲਾਭਪਾਤਰੀ)
		ਸੀ.ਐਸ	ਐਸ.ਐਸ	ਕੁੱਲ		ਸੀ.ਐਸ	ਐਸ.ਐਸ	ਕੁੱਲ		ਸੀ.ਐਸ	ਐਸ.ਐਸ	ਕੁੱਲ	
1	2	3	4	5	6	7	8	9	10	11	12	13	14
III	ਇੰਡਸਟਰੀਜ਼ (ਪੰਜਾਬ ਇੰਨਫੋਟੈਕ)												
ਐਸ.ਸੀ.ਏ. (ਇੰਨਫੋ)-1	ਅਨੁਸੂਚਿਤ ਜਾਤੀਆਂ ਦੇ ਪ੍ਰੀਵਾਰਾਂ ਨਾਲ ਸਬੰਧਤ 10ਵੀਂ ਪਾਸ ਲੜਕੇ/ਲੜਕੀਆਂ ਲਈ CAL-C ਵਿੱਚ ਕੰਪਿਊਟਰ ਫੰਡਮੈਂਟਲ ਅਤੇ ਆਫਿਸ ਐਪਲੀਕੇਸ਼ਨ ਦੀ ਟਰੇਨਿੰਗ ।	154.00	0	154.00	4400	154.00	0	154.00	4400	154.00	0.00	154.00	4400
	ਜੋੜ-2ਉ(III)	154.00	0	154.00	4400	154.00	0	154.00	4400	154.00	0.00	154.00	4400
IV	ਅਨੁਸੂਚਿਤ ਜਾਤੀਆਂ ਦੀ ਭਲਾਈ												
(i)	ਡਾਇਰੈਕਟੋਰੇਟ ਆਫ ਅਨੁਸੂਚਿਤ ਜਾਤੀਆਂ ਅਤੇ ਪੱਛੜੀਆਂ ਸ਼੍ਰੇਣੀਆਂ ਦੀ ਭਲਾਈ												
ਐਸ.ਸੀ.ਏ - (ਐਸਸੀ)-1	ਗਰੀਬੀ ਰੇਖਾ ਤੋਂ ਹੇਠਾਂ ਰਹਿ ਰਹੇ ਅਨੁਸੂਚਿਤ ਜਾਤੀ ਦੇ ਉਮੀਦਵਾਰਾਂ ਨੂੰ ਸਿਖਲਾਈ ਦੇਣ ਲਈ ਟਾਈਪਿੰਗ ਅਤੇ ਸਟੈਨੋਗ੍ਰਾਫੀ ਸੰਸਥਾ ਦੀ ਸਥਾਪਨਾ ਕਰਨਾ।	140.60	0.00	140.60	180	123.74	0.00	123.74	180	121.00	0.00	121.00	180
ਐਸ.ਸੀ.ਏ - (ਐਸਸੀ)-3	ਭਲਾਈ ਵਿਭਾਗ ਦੇ 24 ਸਿਖਲਾਈ ਕਮ ਉਤਪਾਦਨ ਕੇਂਦਰਾਂ ਨੂੰ ਕੱਚਾ ਮਾਲ ਅਤੇ ਸਾਜੋ-ਸਮਾਨ ਮੁਹੱਈਆ ਕਰਵਾਉਣਾ।	27.90	0.00	27.90	250	37.98	0.00	37.98	393	27.90	0.00	27.90	250
ਐਸ.ਸੀ.ਏ - (ਐਸਸੀ)-4	108 ਕਮਿਊਨਿਟੀ ਕੇਂਦਰਾਂ ਨੂੰ ਸਾਜੋ-ਸਮਾਨ ਅਤੇ ਕੱਚਾ ਮਾਲ ਮੁਹੱਈਆ ਕਰਵਾ ਕੇ ਮਜ਼ਬੂਤ ਕਰਨਾ।	95.00	0.00	95.00	760	54.00	0.00	54.00	1800	31.50	0.00	31.50	900
ਐਸ.ਸੀ.ਏ - (ਐਸਸੀ)-10	50% ਜਾਂ ਇਸ ਤੋਂ ਵੱਧ ਅਨੁਸੂਚਿਤ ਜਾਤੀ ਵਸੋਂ ਵਾਲੇ ਪਿੰਡਾਂ ਵਿੱਚ ਬੁਨਿਆਦੀ ਢਾਂਚਾ ਸਹੂਲਤਾਂ ਦੀ ਸਥਾਪਨਾ।	400.00	0.00	400.00	4000	0.00	0.00	0.00	0	0.00	0.00	0.00	0
ਐਸ.ਸੀ.ਏ - (ਐਸਸੀ)-12	ਪੰਜਾਬ ਅਨੁਸੂਚਿਤ ਜਾਤੀਆਂ ਭੋ ਵਿਕਾਸ ਅਤੇ ਵਿੱਤ ਨਿਗਮ ਨੂੰ ਬੈਂਕ ਟਾਈਅਪ ਕਰਜਾ ਸਕੀਮ ਅਧੀਨ ਪੂੰਜੀ ਉਪਦਾਨ ਮੁਹੱਈਆ ਕਰਵਾਉਣਾ	500.00	0.00	500.00	5000	250.00	0.00	250.00	2500	500.00	0.00	500.00	5000

ਸਟੇਟਮੈਂਟ - X

ਅਨੁਸੂਚਿਤ ਜਾਤੀਆਂ ਸਬ ਪਲਾਨ 2016-17
20 ਨੁਕਾਤੀ ਪ੍ਰੋਗਰਾਮ (ਅਨੁਸੂਚਿਤ ਜਾਤੀ ਪਰਿਵਾਰਾਂ ਨੂੰ ਸਹਾਇਤਾ)

(₹ ਲੱਖਾਂ ਵਿੱਚ)

ਕੋਡ ਨੰ	ਸਬਰੈਡ/ਸਕੀਮ	ਐਸ.ਸੀ.ਐਸ.ਪੀ 2015-16								ਐਸ.ਸੀ.ਐਸ.ਪੀ 2016-17			
		ਪ੍ਰਵਾਨਿਤ ਉਪਬੰਧ			ਭੌਤਿਕ ਟੀਚੇ (ਲਾਭਪਾਤਰੀ)	ਸੰਭਾਵਿਤ ਵਿੱਤੀ ਪ੍ਰਾਪਤੀ			ਸੰਭਾਵਿਤ ਭੌਤਿਕ ਪ੍ਰਾਪਤੀ (ਲਾਭਪਾਤਰੀ)	ਪ੍ਰਵਾਨਿਤ ਉਪਬੰਧ			ਭੌਤਿਕ ਟੀਚੇ (ਲਾਭਪਾਤਰੀ)
		ਸੀ.ਐਸ	ਐਸ.ਐਸ	ਕੁੱਲ		ਸੀ.ਐਸ	ਐਸ.ਐਸ	ਕੁੱਲ		ਸੀ.ਐਸ	ਐਸ.ਐਸ	ਕੁੱਲ	
1	2	3	4	5	6	7	8	9	10	11	12	13	14
ਐਸ.ਸੀ.ਏ- (ਐਸਸੀ)-17	ਅਨੁਸੂਚਿਤ ਜਾਤੀ ਦੇ ਪੇਸ਼ਾਵਰਾਂ ਨੂੰ ਪੇਸ਼ਾਵਰ ਕੋਰਸਾਂ ਦੀ ਪੜ੍ਹਾਈ ਮੁਕੰਮਲ ਕਰਨ ਉਪਰੰਤ ਆਪਣਾ ਪੇਸ਼ਾ ਸ਼ੁਰੂ ਕਰਨ ਲਈ ਵਿੱਤੀ ਸਹਾਇਤਾ ।	1000.00	0	1000.00	100	0.00	0	0.00	0	0.00	0.00	0.00	0
	ਜੋੜ-2ੳ(IV)(i)	2163.50	0.00	2163.50	10290	465.72	0.00	465.72	4873	680.40	0.00	680.40	6330
(ii)	ਡਾਇਰੈਕਟੋਰੇਟ ਆਫ ਸਡਿਊਲਡ ਕਾਸਟਸ ਸਬ ਪਲਾਨ												
ਐਸ.ਸੀ.ਏ (ਐਸਸੀਐਸਪੀ <td>ਵਿਸ਼ੇਸ਼ ਕੇਂਦਰੀ ਸਹਾਇਤਾ ਦੀ ਰਾਸ਼ੀ ਜ਼ਿਲ੍ਹਾ ਅਥਾਰਟੀ ਨੂੰ ਮੁਹੱਈਆ ਕਰਵਾਉਣਾ (ਮਦਰ ਸਕੀਮ)</td> <td>2383.89</td> <td>0.00</td> <td>2383.89</td> <td>23839</td> <td>2277.63</td> <td>0.00</td> <td>2277.63</td> <td>24214</td> <td>0.00</td> <td>0.00</td> <td>0.00</td> <td></td>	ਵਿਸ਼ੇਸ਼ ਕੇਂਦਰੀ ਸਹਾਇਤਾ ਦੀ ਰਾਸ਼ੀ ਜ਼ਿਲ੍ਹਾ ਅਥਾਰਟੀ ਨੂੰ ਮੁਹੱਈਆ ਕਰਵਾਉਣਾ (ਮਦਰ ਸਕੀਮ)	2383.89	0.00	2383.89	23839	2277.63	0.00	2277.63	24214	0.00	0.00	0.00	
(i)	ਡਿਪਟੀ ਕਮਿਸ਼ਨਰ	0.00	0.00	0.00	0	0.00	0.00	0.00	0	3491.00	0.00	3491.00	34910
(ii)	ਜ਼ਿਲ੍ਹਾ ਭਲਾਈ ਅਫਸਰ	0.00	0.00	0.00	0	0.00	0.00	0.00	0	2327.00	0.00	2327.00	23270
	ਜੋੜ -2ੳ(IV)(ii)	2383.89	0.00	2383.89	23839	2277.63	0.00	2277.63	24214	5818.00	0.00	5818.00	58180
	ਜੋੜ -2ੳ(IV)	4547.39	0.00	4547.39	34129	2743.35	0.00	2743.35	29087	6498.40	0.00	6498.40	64510
	ਜੋੜ -2ੳ	4856.14	0.00	4856.14	42796.00	2978.75	0.00	2978.75	34432.00	6834.40	0.00	6834.40	76068.00
(ਅ)	ਐਨ.ਐਸ.ਐਫ.ਡੀ.ਸੀ ਦੀ ਘੱਟ ਕਰਜ਼ਾ ਦਰਾਂ ਦੀ ਸਕੀਮ												
	ਅਨੁਸੂਚਿਤ ਜਾਤੀਆਂ ਦੀ ਭਲਾਈ												
	ਪੰਜਾਬ ਅਨੁਸੂਚਿਤ ਜਾਤੀਆਂ ਤੋਂ ਵਿਕਾਸ ਅਤੇ ਵਿੱਤ ਨਿਗਮ												
	ਐਨ.ਐਸ.ਐਫ.ਡੀ.ਸੀ ਦੇ ਸਹਿਯੋਗ ਨਾਲ ਕਰਜ਼ਾ ਸਕੀਮ	750.00	0.00	750.00	500	0.00	0	0.00	0	750.00	0.00	750.00	500
	ਜੋੜ -2(ਅ)	750.00	0.00	750.00	500	0.00	0	0.00	0	750.00	0.00	750.00	500
	ਜੋੜ -2(ੳ+ਅ)	5606.14	0.00	5606.14	43296	2978.75	0.00	2978.75	34432	7584.40	0.00	7584.40	76568
	ਜੋੜ (1+2)	34527.14	6100.00	40627.14	353296	22978.75	0.00	22978.75	344432	61505.40	6079.00	67584.40	426568

ਸਟੇਟਮੈਂਟ - XI

ਅਨੁਸੂਚਿਤ ਜਾਤੀਆਂ ਸਬ ਪਲਾਨ 2016-17
ਸਕੀਮਵਾਰ ਉਪਬੰਧ ਅਤੇ ਖਰਚਾ (ਔਰਤਾਂ ਦਾ ਹਿੱਸਾ)

(₹ ਲੱਖਾਂ ਵਿੱਚ)

ਸਕੀਮ ਕੋਡ	ਸਬ ਹੈਡ/ਸਕੀਮ	ਔਰਤਾਂ ਦਾ ਹਿੱਸਾ	12ਵੀਂ ਪੰਜ ਸਾਲਾ ਯੋਜਨਾ ਐਸ.ਸੀ.ਐਸ.ਪੀ. (2012-17)		12ਵੀਂ ਪੰਜ ਸਾਲਾ ਯੋਜਨਾ ਐਸ.ਸੀ.ਐਸ.ਪੀ. ਖਰਚਾ (2012-15)	ਐਸ.ਸੀ.ਐਸ.ਪੀ 2015-16			ਐਸ.ਸੀ.ਐਸ.ਪੀ. 2016-17	
			ਪ੍ਰੋਜੈਕਟਡ ਉਪਬੰਧ	ਔਰਤਾਂ ਦਾ ਹਿੱਸਾ		ਪ੍ਰਵਾਨਿਤ ਉਪਬੰਧ	ਔਰਤਾਂ ਦਾ ਹਿੱਸਾ	ਸੰਭਾਵਤ ਖਰਚਾ	ਪ੍ਰਵਾਨਿਤ ਉਪਬੰਧ	ਔਰਤਾਂ ਦਾ ਹਿੱਸਾ
1	2	3	4	5	6	7	8	9	10	11
I	ਵਿਗਿਆਨ, ਤਕਨਾਲੋਜੀ ਅਤੇ ਵਾਤਾਵਰਣ									
ਐਸ.ਆਰ-07	ਸਾਇੰਸ ਸਿਟੀ ਵੇਖਣ ਆਉਂਦੇ ਸਰਕਾਰੀ ਸਕੂਲਾਂ ਦੇ ਵਿਦਿਆਰਥੀਆਂ ਲਈ ਸਬਸਿਡੀ	50%	625.00	312.50	75.00	25.00	12.50	12.50	50.00	25.00
ਐਸ.ਆਰ-11	ਪੰਜਾਬ ਦੇ ਏਨੀਫੈਮਿਕ ਖੇਤਰ ਵਿਚ ਗਰਭਵਤੀ ਅ.ਜਾਤੀ ਔਰਤਾਂ ਵਿਚ ਫਲੋਰਾਈਡ ਅਤੇ ਆਕਸੀਡੇਟਿਵ ਦਬਾਅ ਦੇ ਪੱਧਰ ਦਾ ਨਿਰਧਾਰਨ ਅਤੇ ਉਸ ਦੀ ਰੋਕਥਾਮ ਅਤੇ ਪ੍ਰਬੰਧਨ	100%	0.00	0.00	5.00	5.00	5.00	5.00	5.00	5.00
	ਜੋੜ (I)		625.00	312.50	80.00	30.00	17.50	17.50	55.00	30.00
II	ਸਮਾਜਿਕ ਸੁਰੱਖਿਆ ਅਤੇ ਭਲਾਈ									
ਐਸ.ਐਸ.ਡਬਲਿਊ-01	ਬੀ.ਪੀ.ਐਲ. ਪਰਿਵਾਰਾਂ ਲਈ ਜਨ ਸ਼੍ਰੀ ਬੀਮਾ ਯੋਜਨਾ (ਪੇਂਡੂ ਅਤੇ ਸਹਿਰੀ) (50% ਰਾਸ਼ੀ ਭਾਰਤ ਸਰਕਾਰ ਵੱਲੋਂ ਸਿੱਧੇ ਤੌਰ ਤੇ ਜੀਵਨ ਬੀਮਾ ਨਿਗਮ ਨੂੰ ਜਾਰੀ ਕੀਤੀ ਜਾਂਦੀ ਹੈ) ਸਕੀਮ ਸਿਹਤ ਵਿਭਾਗ ਵਿਚ ਤਬਦੀਲ ਹੋ ਗਈ ਹੈ	50%	500.00	250.00	0.00	0.00	0.00	0.00	0.00	0.00
ਐਸ.ਐਸ.ਡਬਲਿਊ-02	ਆਮ ਆਦਮੀ ਬੀਮਾ ਯੋਜਨਾ(50% ਰਾਸ਼ੀ ਭਾਰਤ ਸਰਕਾਰ ਵੱਲੋਂ ਸਿੱਧੇ ਤੌਰ ਤੇ ਜੀਵਨ ਬੀਮਾ ਨਿਗਮ ਨੂੰ ਜਾਰੀ ਕੀਤੀ ਜਾਂਦੀ ਹੈ) ਸਕੀਮ ਸਿਹਤ ਵਿਭਾਗ ਵਿਚ ਤਬਦੀਲ ਹੋ ਗਈ ਹੈ।	50%	260.00	130.00	0.00	0.00	0.00	0.00	0.00	0.00
ਐਸ.ਐਸ.ਡਬਲਿਊ-03	ਬੁਢਾਪਾ ਪੈਨਸ਼ਨ (ਸਮਾਜਿਕ ਸੁਰੱਖਿਆ ਫੰਡ)	50%	131250.00	65625.00	30051.45	29700.00	14850.00	12400.00	35981.00	17990.50
ਐਸ.ਐਸ.ਡਬਲਿਊ-04	ਅਪਾਹਜ ਲੋਕਾਂ ਨੂੰ ਵਿੱਤੀ ਸਹਾਇਤਾ (ਸਮਾਜਿਕ ਸੁਰੱਖਿਆ ਫੰਡ)	50%	14250.00	7125.00	3013.12	2970.00	1485.00	1567.50	4883.00	2441.50
ਐਸ.ਐਸ.ਡਬਲਿਊ-07	ਹਰੇਕ ਜਿਲ੍ਹੇ ਵਿਚ ਔਰਤਾਂ, ਬੱਚਿਆਂ, ਬਜ਼ੁਰਗਾਂ ਅਤੇ ਅਪਾਹਜ ਵਿਅਕਤੀਆਂ ਲਈ ਸਮਾਜਿਕ ਸੁਰੱਖਿਆ ਹੈਲਪਲਾਈਨ ਦੀ ਸਥਾਪਨਾ	25%	100.00	0.00	2.38	6.40	1.60	0.00	0.00	0.00

ਸਟੇਟਮੈਂਟ - XI

ਅਨੁਸੂਚਿਤ ਜਾਤੀਆਂ ਸਬ ਪਲਾਨ 2016-17
ਸਕੀਮਵਾਰ ਉਪਬੰਧ ਅਤੇ ਖਰਚਾ (ਔਰਤਾਂ ਦਾ ਹਿੱਸਾ)

(₹ ਲੱਖਾਂ ਵਿੱਚ)

ਸਕੀਮ ਕੋਡ	ਸਬ ਹੈਡ/ਸਕੀਮ	ਔਰਤਾਂ ਦਾ ਹਿੱਸਾ	12ਵੀਂ ਪੰਜ ਸਾਲਾ ਯੋਜਨਾ ਐਸ.ਸੀ.ਐਸ.ਪੀ. (2012-17)		12ਵੀਂ ਪੰਜ ਸਾਲਾ ਯੋਜਨਾ ਐਸ.ਸੀ.ਐਸ.ਪੀ. ਖਰਚਾ (2012-15)	ਐਸ.ਸੀ.ਐਸ.ਪੀ 2015-16			ਐਸ.ਸੀ.ਐਸ.ਪੀ. 2016-17	
			ਪ੍ਰੋਜੈਕਟਡ ਉਪਬੰਧ	ਔਰਤਾਂ ਦਾ ਹਿੱਸਾ		ਪ੍ਰਵਾਨਿਤ ਉਪਬੰਧ	ਔਰਤਾਂ ਦਾ ਹਿੱਸਾ	ਸੰਭਾਵਤ ਖਰਚਾ	ਪ੍ਰਵਾਨਿਤ ਉਪਬੰਧ	ਔਰਤਾਂ ਦਾ ਹਿੱਸਾ
1	2	3	4	5	6	7	8	9	10	11
ਡਬਲਿਊ.ਸੀ.ਡੀ-02	ਆਸ਼ਰਿਤ ਬੱਚਿਆਂ ਨੂੰ ਵਿੱਤੀ ਸਹਾਇਤਾ (ਸਮਾਜਿਕ ਸੁਰੱਖਿਆ ਫੰਡ)	50%	12000.00	6000.00	2510.97	2520.00	1260.00	1140.00	4369.00	2184.50
ਡਬਲਿਊ.ਸੀ.ਡੀ-03	ਵਿਧਵਾਵਾਂ ਅਤੇ ਨਿਆਸ਼ਰਿਤ ਔਰਤਾਂ ਨੂੰ ਵਿੱਤੀ ਸਹਾਇਤਾ (ਸਮਾਜਿਕ ਸੁਰੱਖਿਆ ਫੰਡ)	100%	26250.00	26250.00	12182.40	6300.00	6300.00	6525.00	9767.00	9767.00
ਡਬਲਿਊ.ਸੀ.ਡੀ-05	ਮਾਈ ਭਾਗੋ ਵਿਦਿਆ ਸਕੀਮ (ਪੁਰਾਣਾ ਨਾਮ ਨੌਵੀ ਤੋਂ ਬਾਰਵੀ ਜਮਾਤ ਵਿਚ ਪੜਦੀਆਂ ਸਾਰੀਆਂ ਵਿਦਿਆਰਥਣਾਂ ਨੂੰ ਮੁਫਤ ਸਾਈਕਲ ਦੇਣਾ)	100%	11250.00	11250.00	1220.00	1280.00	1280.00	1417.25	704.00	704.00
ਡਬਲਿਊ.ਸੀ.ਡੀ-06	ਪੇਂਡੂ ਖੇਤਰਾਂ ਵਿਚ ਅੰਗਹੀਣ ਵਿਦਿਆਰਥਣਾਂ ਨੂੰ ਹਾਜ਼ਰੀ ਵਜੀਫਾ	100%	135.00	135.00	11.94	25.00	25.00	10.00	25.00	25.00
ਡਬਲਿਊ.ਸੀ.ਡੀ-07	ਔਰਤਾਂ ਦਾ ਸਸਕਤੀਕਰਨ-ਮਹਿਲਾ ਜਾਗ੍ਰਿਤੀ ਯੋਜਨਾ	100%	250.00	250.00	0.00	0.00	0.00	0.00	0.00	0.00
ਡਬਲਿਊ.ਸੀ.ਡੀ-08	ਸਵਲੰਬਨ ਸਕੀਮ ਨੂੰ ਲਾਗੂ ਕਰਨਾ-ਔਰਤਾਂ ਲਈ ਕਿੱਤਾ ਮੁੱਖੀ ਸਿਖਲਾਈ ਪ੍ਰੋਗਰਾਮ	100%	250.00	250.00	0.00	0.00	0.00	12.50	0.50	0.50
ਡਬਲਿਊ.ਸੀ.ਡੀ-10	ਘਰੇਲੂ ਹਿੰਸਾ ਐਕਟ, 2005 ਸਬੰਧੀ ਜਾਗਰੂਕਤਾ ਪ੍ਰੋਗਰਾਮ	100%	250.00	250.00	0.00	32.00	32.00	41.48	50.00	50.00
ਡਬਲਿਊ.ਸੀ.ਡੀ-12	ਪੇਂਡੂ ਔਰਤਾਂ ਨੂੰ ਜਰਮ ਰਹਿਤ ਸੈਨੇਟਰੀ ਪੈਡ ਵੰਡਣਾ	100%	500.00	500.00	0.00	100.00	100.00	50.00	50.00	50.00
ਡਬਲਿਊ. ਸੀ.ਡੀ-14	ਬੇਟੀ ਬਚਾਉ ਬੇਟੀ ਪੜਾਉ ਮਾਹਿਮ (100% ਭਾਰਤ ਸਰਕਾਰ)	100%	0.00	0.00	0.00	550.00	550.00	550.00	550.00	550.00
	ਬਲਾਕ ਗਰਾਂਟਸ									
ਬੀ.ਜੀ (ਡਬਲਿਊ.ਸੀ.ਡੀ)-5	ਬੇਬੇ ਨਾਨਕੀ ਲਾਡਲੀ ਬੇਟੀ ਕਲਿਆਣ ਸਕੀਮ ਵਿਪਰੀਤ ਲਿੰਗ ਅਨੁਪਾਤ ਵਿੱਚ ਸੁਧਾਰ ਲਿਆਉਣ ਲਈ 13ਵੇਂ ਵਿੱਤ ਕਮਿਸ਼ਨ ਵੱਲੋਂ ਗਰਾਂਟ	100%	19775.00	19775.00	5781.05	0.55	0.55	750.00	750.00	750.00
	ਪੁਨਰਗਠਿਤ ਕੇਂਦਰੀ ਪ੍ਰਯੋਜਿਤ ਸਕੀਮਾਂ									
ਸੀ.ਐਸ (ਡਬਲਿਊ. ਸੀ.ਡੀ)-08	ਔਰਤਾਂ ਦੇ ਸਸਕਤੀਕਰਨ ਲਈ ਕੌਮੀ ਮਿਸ਼ਨ ਅਧੀਨ ਰਾਜ ਸਰੋਤ ਕੇਂਦਰ ਦੀ ਸਥਾਪਨਾ (100% ਭਾਰਤ ਸਰਕਾਰ)	100%	0.00	0.00	265.65	5.50	5.50	0.00	5.00	5.00

ਸਟੇਟਮੈਂਟ - XI

ਅਨੁਸੂਚਿਤ ਜਾਤੀਆਂ ਸਬ ਪਲਾਨ 2016-17
ਸਕੀਮਵਾਰ ਉਪਬੰਧ ਅਤੇ ਖਰਚਾ (ਔਰਤਾਂ ਦਾ ਹਿੱਸਾ)

(₹ ਲੱਖਾਂ ਵਿੱਚ)

ਸਕੀਮ ਕੋਡ	ਸਬ ਹੈਡ/ਸਕੀਮ	ਔਰਤਾਂ ਦਾ ਹਿੱਸਾ	12ਵੀਂ ਪੰਜ ਸਾਲਾ ਯੋਜਨਾ ਐਸ.ਸੀ.ਐਸ.ਪੀ. (2012-17)		12ਵੀਂ ਪੰਜ ਸਾਲਾ ਯੋਜਨਾ ਐਸ.ਸੀ.ਐਸ.ਪੀ. ਖਰਚਾ (2012-15)	ਐਸ.ਸੀ.ਐਸ.ਪੀ 2015-16			ਐਸ.ਸੀ.ਐਸ.ਪੀ. 2016-17	
			ਪ੍ਰੋਜੈਕਟਡ ਉਪਬੰਧ	ਔਰਤਾਂ ਦਾ ਹਿੱਸਾ		ਪ੍ਰਵਾਨਿਤ ਉਪਬੰਧ	ਔਰਤਾਂ ਦਾ ਹਿੱਸਾ	ਸੰਭਾਵਤ ਖਰਚਾ	ਪ੍ਰਵਾਨਿਤ ਉਪਬੰਧ	ਔਰਤਾਂ ਦਾ ਹਿੱਸਾ
1	2	3	4	5	6	7	8	9	10	11
ਸੀ.ਐਸ (ਡਬਲਯੂ.ਸੀ.ਸੀ.ਡੀ)-02	ਇੰਦਰਾ ਗਾਂਧੀ ਮਾਤਰਿਤਵ ਸਹਿਯੋਗ ਯੋਜਨਾ-ਪ੍ਰਸੂਤਾ ਲਾਭ ਸਕੀਮ (60:40)	100%	0.00	0.00		863.50	863.50	356.76	386.43	386.43
ਸੀ.ਐਸ(ਡਬਲਯੂ.ਸੀ.ਡੀ)-02 (i)-19	ਇੰਦਰਾ ਗਾਂਧੀ ਮਾਤਰਿਤਵ ਸਹਿਯੋਗ ਯੋਜਨਾ-ਪ੍ਰਸੂਤਾ ਲਾਭ ਸਕੀਮ (100% ਭਾਰਤ ਸਰਕਾਰ) (ਨਾਨ ਪਲਾਨ ਤੋਂ ਤਬਦੀਲ) (ਸੀ.ਐਸ.ਡਬਲਯੂ.ਸੀ.ਡੀ.-02 ਵਿਚ ਮਿਲਾਈ ਸਕੀਮ)	100%	0.00	0.00		11.00	11.00	0.00	0.00	0.00
ਸੀ.ਐਸ(ਡਬਲਯੂ.ਸੀ.ਡੀ)-09-	ਔਰਤਾਂ ਦੇ ਵਿਕਾਸ ਅਤੇ ਸੁਰੱਖਿਆ ਲਈ ਫਤਰ ਛਾਇਆ ਸਕੀਮ (100%)	100%	0.00	0.00		0.00	0.00	0.00	0.00	0.00
	ਜ਼ਿਲ੍ਹਾ ਪੱਧਰੀ ਸਕੀਮਾਂ									
	ਸੀ.ਐਸ.ਐਸ. ਫਲੋਗਸ਼ਿਪ ਸਕੀਮਾਂ									
ਐਸ.ਐਸ.ਡਬਲਯੂ (ਡੀ)-01	ਕੌਮੀ ਸਮਾਜਿਕ ਸਹਾਇਤਾ ਪ੍ਰੋਗਰਾਮ (ਏ.ਸੀ.ਏ.)									
ਐਸ.ਐਸ.ਡਬਲਯੂ (ਡੀ)-01(i) -	ਇੰਦਰਾ ਗਾਂਧੀ ਰਾਸ਼ਟਰੀ ਬੁਢਾਪਾ ਪੈਨਸ਼ਨ	45%				3162.00	1422.90	2202.75	3009.60	1354.32
ਐਸ.ਐਸ.ਡਬਲਯੂ (ਡੀ)-01(ii)-	ਰਾਸ਼ਟਰੀ ਪਰਿਵਾਰ ਲਾਭ ਸਕੀਮ	44%				330.00	144.75	145.20	330.00	145.20
ਐਸ.ਐਸ.ਡਬਲਯੂ (ਡੀ)-01(iii) -	ਇੰਦਰਾ ਗਾਂਧੀ ਰਾਸ਼ਟਰੀ ਵਿਧਵਾ ਪੈਨਸ਼ਨ ਸਕੀਮ	100%	16240.00	7795.20	3338.26	214.40	214.40	681.00	396.00	396.00
ਐਸ.ਐਸ.ਡਬਲਯੂ (ਡੀ)-01(iv)	ਇੰਦਰਾ ਗਾਂਧੀ ਰਾਸ਼ਟਰੀ ਅੰਗਰੀਣ ਪੈਨਸ਼ਨ ਸਕੀਮ	45%				99.20	44.64	90.90	198.00	89.10
ਐਸ.ਐਸ.ਡਬਲਯੂ (ਡੀ)-01(v) -	ਪ੍ਰਬੰਧਕੀ ਖਰਚੇ					0.00	0.00	0.00	0.00	0.00
	ਜੋੜ (II)		233260.00	145585.20	58377.21	48169.55	28590.84	27940.34	61454.53	36889.05
III	ਪੋਸ਼ਣ									
ਐਨ.ਟੀ (ਡੀ)-03	ਪੋਸ਼ਣ (ਕਿਸ਼ੋਰੀ ਸ਼ਕਤੀ ਯੋਜਨਾ)	100%	1400.00	1400.00	126.19	120.00	120.00	66.00	140.00	140.00

ਸਟੇਟਮੈਂਟ - XI

ਅਨੁਸੂਚਿਤ ਜਾਤੀਆਂ ਸਬ ਪਲਾਨ 2016-17
ਸਕੀਮਵਾਰ ਉਪਬੰਧ ਅਤੇ ਖਰਚਾ (ਔਰਤਾਂ ਦਾ ਹਿੱਸਾ)

(₹ ਲੱਖਾਂ ਵਿੱਚ)

ਸਕੀਮ ਕੋਡ	ਸਬ ਹੈਡ/ਸਕੀਮ	ਔਰਤਾਂ ਦਾ ਹਿੱਸਾ	12ਵੀਂ ਪੰਜ ਸਾਲਾ ਯੋਜਨਾ ਐਸ.ਸੀ.ਐਸ.ਪੀ. (2012-17)		12ਵੀਂ ਪੰਜ ਸਾਲਾ ਯੋਜਨਾ ਐਸ.ਸੀ.ਐਸ.ਪੀ. ਖਰਚਾ (2012-15)	ਐਸ.ਸੀ.ਐਸ.ਪੀ 2015-16			ਐਸ.ਸੀ.ਐਸ.ਪੀ. 2016-17	
			ਪ੍ਰੋਜੈਕਟ ਉਪਬੰਧ	ਔਰਤਾਂ ਦਾ ਹਿੱਸਾ		ਪ੍ਰਵਾਨਿਤ ਉਪਬੰਧ	ਔਰਤਾਂ ਦਾ ਹਿੱਸਾ	ਸੰਭਾਵਤ ਖਰਚਾ	ਪ੍ਰਵਾਨਿਤ ਉਪਬੰਧ	ਔਰਤਾਂ ਦਾ ਹਿੱਸਾ
1	2	3	4	5	6	7	8	9	10	11
ਐਨ.ਟੀ (ਡੀ)-04	ਰਾਜ ਵਿਚ ਆਂਗਨਵਾੜੀ ਸੈਂਟਰਾਂ ਲਈ ਬੁਨਿਆਦੀ ਢਾਂਚਾ ਅਤੇ ਮੁੱਢਲੀਆਂ ਸਹੂਲਤਾਂ ਪ੍ਰਦਾਨ ਕਰਨਾ (ਇਕ ਵਾਰ ਏ.ਸੀ.ਏ. 2011-12)	50%	5250.00	2625.00	272.35	0.00	0.00	0.00	0.00	0.00
	ਸੀ.ਐਸ.ਐਸ. ਫਲੈਗਸ਼ਿਪ ਸਕੀਮਾਂ									
ਸੀ.ਐਸ-ਐਨ.ਟੀ (ਡੀ)-16 ਐਨਟੀ (ਡੀ)-01	ਏਕੀਕ੍ਰਿਤ ਬਾਲ ਵਿਕਾਸ ਸੇਵਾਵਾਂ									
ਐਨ.ਟੀ.(ਡੀ)-01-	ਪੋਸ਼ਣ (ਆਈ.ਸੀ.ਡੀ.ਐਸ.) (ਅਸਲ ਖਰਚੇ ਦਾ 50% ਭਾਰਤ ਸਰਕਾਰ ਵੱਲੋਂ ਪ੍ਰਤੀਪੂਰਤ ਕੀਤਾ ਜਾਂਦਾ ਹੈ)	50%	84000.00	42000.00	2545.84	11200.00	5600.00	5250.00	11200.00	5600.00
ਐਨ.ਟੀ(ਡੀ)- 02	ਘੱਟ ਉਮਰ ਦੀਆਂ ਲੜਕੀਆਂ ਦੇ ਸਸ਼ਕਤੀਕਰਨ ਲਈ ਰਾਜੀਵ ਗਾਂਧੀ ਸਕੀਮ (ਆਰ.ਜੀ.ਐਸ.ਈ.ਏ.ਜੀ) -"ਸਬਲਾ (ਐਸ.ਐਨ.ਪੀ.) (60:40)	100%	4000.00	4000.00	2041.32	0.00	0.00	1140.58	1403.64	1403.64
ਐਨ.ਟੀ(ਡੀ)- 02(i)/18	ਕਿਸ਼ੋਰ ਲੜਕੀਆਂ ਨੂੰ ਵਧੇਰੇ ਅਥਤਿਆਰ ਦੇਣ ਲਈ ਰਾਜੀਵ ਗਾਂਧੀ ਸਕੀਮ "ਸਬਲਾ" (60:40) (ਨਾਨ ਪਲਾਨ ਤੋਂ ਤਬਦੀਲ ਹੋਈ)	100%				0.00	0.00	0.00	0.00	0.00
	ਜੋੜ(III)		94650.00	50025.00	4985.70	11320.00	5720.00	6456.58	12743.64	7143.64
IV	ਅਨੁਸੂਚਿਤ ਜਾਤੀਆਂ ਦੀ ਭਲਾਈ									
ਡਬਲਿਊ.ਐਸ.ਸੀ-02	ਵਨ ਟਾਈਮ ਨਿਪਟਾਰਾ ਸਕੀਮ ਲਈ ਪੀ.ਐਸ.ਸੀ.ਐਫ.ਸੀ. ਨੂੰ ਮਾਲੀ ਸਹਾਇਤਾ	20%	300.00	60.00	49.53	100.00	20.00	0.00	1.00	0.20
ਡਬਲਿਊ.ਐਸ.ਸੀ-04	ਐਸ.ਸੀ ਯੁਵਕਾਂ ਨੂੰ ਵਪਾਰਕ ਪਾਇਲਟ ਲਾਇਸੈਂਸ ਉਡਾਨ ਲਈ ਸਿਖਲਾਈ ਦੀ ਵਿੱਤੀ ਸਹਾਇਤਾ (ਏਸੀਏ 2007-08)	20%	500.00	100.00	0.00	0.00	0.00	0.00	0.00	0.00
ਡਬਲਿਊ.ਐਸ.ਸੀ-05 (i)	ਐਸ.ਸੀ ਪ੍ਰਾਇਮਰੀ ਲੜਕੀ ਵਿਦਿਆਰਥੀਆਂ ਨੂੰ ਹਾਜ਼ਰੀ ਵਜੀਫਾ (ਸਮਾਜਿਕ ਸੁਰੱਖਿਆ ਫੰਡ)	100%	15000.00	15000.00	3051.26	1000.00	1000.00	907.07	800.00	800.00

ਸਟੇਟਮੈਂਟ - XI

ਅਨੁਸੂਚਿਤ ਜਾਤੀਆਂ ਸਬ ਪਲਾਨ 2016-17
ਸਕੀਮਵਾਰ ਉਪਬੰਧ ਅਤੇ ਖਰਚਾ (ਔਰਤਾਂ ਦਾ ਹਿੱਸਾ)

(₹ ਲੱਖਾਂ ਵਿੱਚ)

ਸਕੀਮ ਕੋਡ	ਸਬ ਹੈਡ/ਸਕੀਮ	ਔਰਤਾਂ ਦਾ ਹਿੱਸਾ	12ਵੀਂ ਪੰਜ ਸਾਲਾ ਯੋਜਨਾ ਐਸ.ਸੀ.ਐਸ.ਪੀ. (2012-17)		12ਵੀਂ ਪੰਜ ਸਾਲਾ ਯੋਜਨਾ ਐਸ.ਸੀ.ਐਸ.ਪੀ. ਖਰਚਾ (2012-15)	ਐਸ.ਸੀ.ਐਸ.ਪੀ 2015-16			ਐਸ.ਸੀ.ਐਸ.ਪੀ. 2016-17	
			ਪ੍ਰੋਜੈਕਟਡ ਉਪਬੰਧ	ਔਰਤਾਂ ਦਾ ਹਿੱਸਾ		ਪ੍ਰਵਾਨਿਤ ਉਪਬੰਧ	ਔਰਤਾਂ ਦਾ ਹਿੱਸਾ	ਸੰਭਾਵਤ ਖਰਚਾ	ਪ੍ਰਵਾਨਿਤ ਉਪਬੰਧ	ਔਰਤਾਂ ਦਾ ਹਿੱਸਾ
1	2	3	4	5	6	7	8	9	10	11
ਡਬਲਿਊ.ਐਸ.ਸੀ-06(i)	ਗਰੀਬੀ ਰੋਕਾ ਤੋਂ ਹੇਠਾਂ ਰਹਿ ਰਹੇ ਐਸ.ਸੀ ਵਿਦਿਆਰਥੀਆਂ ਨੂੰ ਵਰਦੀਆਂ, ਬੂਟ ਅਤੇ ਸਕੂਲ ਬੈਗ ਆਦਿ ਲਈ ਮਾਲੀ ਸਹਾਇਤਾ	50%	5000.00	2500.00	0.00	0.00	0.00	0.00	0.00	0.00
ਡਬਲਿਊ.ਐਸ.ਸੀ-07	ਐਸ.ਸੀ ਵਿਦਿਆਰਥੀਆਂ ਲਈ ਆਈ.ਟੀ.ਆਈ. ਵਿਚ ਨਵੇਂ ਕੋਰਸ/ਕਿੱਤਾ ਸਿਖਲਾਈ (ਅਮਲਾ ਖਰਚਾ, ਐਸ.ਸੀ ਵਿਦਿਆਰਥੀਆਂ ਨੂੰ ਸਕਾਲਰਸ਼ਿਪ ਆਦਿ)	45%	5750.00	2587.50	331.10	1000.00	450.00	450.00	700.00	315.00
ਡਬਲਿਊ.ਐਸ.ਸੀ-09(i)	ਐਸ.ਸੀ ਲੜਕੀਆਂ/ ਵਿਧਵਾਵਾਂ/ ਤਲਾਕਸੁਦਾ ਅਤੇ ਵਿਧਵਾਵਾਂ ਦੀਆਂ ਲੜਕੀਆਂ ਨੂੰ ਉਹਨਾਂ ਦੇ ਵਿਆਹ ਸਮੇਂ ਸਗਨ (ਸਮਾਜਿਕ ਸੁਰੱਖਿਆ ਫੰਡ)	100%	30500.00	30500.00	25078.15	8000.00	8000.00	7200.00	10000.00	10000.00
ਡਬਲਿਊ.ਐਸ.ਸੀ (ਡੀ)-02	ਐਸ.ਸੀ ਖਿਡਾਰੀ ਵਿਦਿਆਰਥੀਆਂ ਨੂੰ ਪੁਰਸਕਾਰ (ਛੇਵੀਂ ਤੋਂ ਬਾਰਵੀਂ ਜਮਾਤ)	50%	3075.00	1537.50	0.00	25.00	12.50	21.23	25.00	12.50
	ਸੀ.ਐਸ.ਐਸ. ਫਲੈਗਸ਼ਿਪ ਸਕੀਮਾਂ									
ਸੀ.ਐਸ (ਡਬਲਿਊ. ਐਸ.ਸੀ)-50	ਅਨੁਸੂਚਿਤ ਜਾਤੀਆਂ ਦੇ ਵਿਕਾਸ ਲਈ ਸਕੀਮ									
ਡਬਲਿਊ.ਐਸ.ਸੀ.01	ਸ਼੍ਰੋਮਣ ਕੈਪੀਟਲ ਕੰਨਟਰੀਬਿਊਸ਼ਨ ਟ੍ਰੂ ਪੀ.ਐਸ.ਸੀ.ਐਫ.ਸੀ. (ਰਾਜ ਦਾ ਹਿੱਸਾ 51% ਅਤੇ ਭਾਰਤ ਸਰਕਾਰ ਦਾ ਹਿੱਸਾ 49%)	26%	2454.38	638.14	268.58	1063.00	276.38	562.38	1063.00	276.38
	ਜੋੜ (IV)		62579.38	52923.14	28778.63	11188.00	9758.88	9140.68	12589.00	11404.08
V	ਡਾਕਟਰੀ ਅਤੇ ਜਨ ਸਿਹਤ									
ਡੀ.ਐਚ.ਐਸ-13	ਮਾਤਾ ਕੁਸੱਲਿਆ ਕਲਿਆਣ ਸਕੀਮ	100%	2400.00	2400.00	330.00	0.00	0.00	0.00	0.00	0.00
ਡੀ.ਐਚ.ਐਸ-14	ਬਾਲੜੀ ਰਕਸਕ ਯੋਜਨਾ	100%	150.00	150.00	1.17	0.00	0.00	80.00	96.00	96.00
ਡੀ.ਐਚ.ਐਸ-24	ਰਾਜ ਵਿੱਚ ਨਰਸਿੰਗ ਸੇਵਾਵਾਂ ਦੀ ਅਪਗਰੇਡੇਸ਼ਨ/ਮਜਬੂਤੀਕਰਨ (85:15)	100%	0.00	0.00	32.00	768.00	768.00	505.20	407.04	407.04
ਡੀ.ਐਚ.ਐਸ-07	ਪੰਜਾਬ ਨਿਰੋਗੀ ਯੋਜਨਾ (33:67)	50%	125.00	62.50	0.00	0.00	0.00	0.00	0.00	0.00

ਸਟੇਟਮੈਂਟ - XI

ਅਨੁਸੂਚਿਤ ਜਾਤੀਆਂ ਸਬ ਪਲਾਨ 2016-17
ਸਕੀਮਵਾਰ ਉਪਬੰਧ ਅਤੇ ਖਰਚਾ (ਔਰਤਾਂ ਦਾ ਹਿੱਸਾ)

(₹ ਲੱਖਾਂ ਵਿੱਚ)

ਸਕੀਮ ਕੋਡ	ਸਬ ਹੈਡ/ਸਕੀਮ	ਔਰਤਾਂ ਦਾ ਹਿੱਸਾ	12ਵੀਂ ਪੰਜ ਸਾਲਾ ਯੋਜਨਾ ਐਸ.ਸੀ.ਐਸ.ਪੀ. (2012-17)		12ਵੀਂ ਪੰਜ ਸਾਲਾ ਯੋਜਨਾ ਐਸ.ਸੀ.ਐਸ.ਪੀ. ਖਰਚਾ (2012-15)	ਐਸ.ਸੀ.ਐਸ.ਪੀ 2015-16			ਐਸ.ਸੀ.ਐਸ.ਪੀ. 2016-17	
			ਪ੍ਰੋਜੈਕਟਡ ਉਪਬੰਧ	ਔਰਤਾਂ ਦਾ ਹਿੱਸਾ		ਪ੍ਰਵਾਨਿਤ ਉਪਬੰਧ	ਔਰਤਾਂ ਦਾ ਹਿੱਸਾ	ਸੰਭਾਵਤ ਖਰਚਾ	ਪ੍ਰਵਾਨਿਤ ਉਪਬੰਧ	ਔਰਤਾਂ ਦਾ ਹਿੱਸਾ
1	2	3	4	5	6	7	8	9	10	11
ਡੀ.ਐਚ.ਐਸ-44	ਗਰੀਬ ਲੋਕਾਂ ਲਈ ਭਗਤ ਪੂਰਨ ਸਿੰਘ ਸਿਹਤ ਬੀਮਾ ਯੋਜਨਾ	47%	1300.00	611.00	305.50	3100.00	1457.00	1457.00	6200.00	2914.00
	ਸੀ.ਐਸ.ਐਸ.ਫਲੈਗਸ਼ਿਪ ਸਕੀਮਾਂ									
ਡੀ.ਅਚ.ਐਸ.01	ਰਾਸ਼ਟਰੀ ਦਿਹਾੜੀ ਸਿਹਤ ਮਿਸ਼ਨ (ਐਨ.ਐਚ.ਆਰ.ਐਮ.) (60:40)	50%	49301.35	24650.68	549.12	12124.48	6062.24	5579.06	13184.00	6592.00
	ਜੋੜ (V)		53276.35	27874.18	1217.79	15992.48	8287.24	7621.26	19887.04	10009.04
VI	ਆਮ ਸਿੱਖਿਆ									
ੳ	ਐਲੀਮੈਂਟਰੀ ਸਿੱਖਿਆ									
ਈ.ਡੀ.ਈ-05	ਸਰਕਾਰੀ ਸਕੂਲਾਂ ਵਿੱਚ ਪ੍ਰਾਇਮਰੀ ਪੱਧਰ ਤੱਕ ਦੇ ਵਿਦਿਆਰਥੀਆਂ ਲਈ ਫਰਨੀਚਰ ਮੁਹੱਈਆ ਕਰਵਾਉਣਾ	50%	2480.00	1240.00	0.00	0.00	0.00	0.00	0.00	0.00
ਈ.ਡੀ.ਈ-06	ਮਿਡ ਡੇ ਮੀਲ ਲਈ ਬਰਤਨ ਮੁਹੱਈਆ ਕਰਵਾਉਣਾ	50%	310.00	155.00	31.00	0.00	0.00	0.00	0.00	0.00
	ਸੀ.ਐਸ.ਐਸ. ਫਲੈਗਸ਼ਿਪ ਸਕੀਮਾਂ									
ਈ.ਡੀ.ਈ-03/ਈ.ਡੀ.ਈ-2	ਮਿਡ-ਡੇ-ਮੀਲ ਸਕੀਮ (ਐਮ.ਡੀ.ਐਮ) (60:40)	50%	123097.28	61548.64	18345.66	17185.78	8592.89	6510.00	15500.00	7750.00
ਈਡੀਈ-01	ਸਰਵ ਸਿੱਖਿਆ ਅਭਿਆਨ ਸਮੇਤ ਸਿੱਖਿਆ ਗਰੰਟੀ ਸਕੀਮ, ਲੜਕੀਆਂ ਲਈ ਐਲੀਮੈਂਟਰੀ ਪੱਧਰ ਤੱਕ ਸਿੱਖਿਆ ਸਬੰਧੀ ਰਾਸ਼ਟਰੀ ਪ੍ਰੋਗਰਾਮ ਅਤੇ ਕਸਤੂਰਬਾ ਗਾਂਧੀ ਬਾਲਿਕਾ ਵਿਦਿਆਲਿਆ (60:40)	50%	200260.00	100130.00	25754.48	55180.00	27590.00	21700.00	46500.00	23250.00
ਅ	ਸੈਕੰਡਰੀ ਸਿੱਖਿਆ									
ਈ.ਡੀ.ਐਸ-10	ਰਾਜ ਦੇ ਹਰ ਬਲਾਕ ਵਿਚ ਆਦਰਸ਼ ਸਕੂਲ ਖੋਲ੍ਹਣਾ (ਏਸੀਏ 2007-08)	50%	2453.00	1226.50	0.00	0.00	0.00	0.00	0.00	0.00
ਈ.ਡੀ.ਐਸ-17	ਨੌਵੀਂ ਕਲਾਸ ਤੋਂ ਬਾਰੂਵੀ ਕਲਾਸ ਵਿਚ ਪੜ੍ਹਦੀਆਂ ਲੜਕੀਆਂ ਲਈ ਮੁਫਤ ਸਿੱਖਿਆ	100%	5000.00	5000.00	0.00	0.00	0.00	0.00	0.00	0.00

ਸਟੇਟਮੈਂਟ - XI

ਅਨੁਸੂਚਿਤ ਜਾਤੀਆਂ ਸਬ ਪਲਾਨ 2016-17
ਸਕੀਮਵਾਰ ਉਪਬੰਧ ਅਤੇ ਖਰਚਾ (ਔਰਤਾਂ ਦਾ ਹਿੱਸਾ)

(₹ ਲੱਖਾਂ ਵਿੱਚ)

ਸਕੀਮ ਕੋਡ	ਸਬ ਹੈਡ/ਸਕੀਮ	ਔਰਤਾਂ ਦਾ ਹਿੱਸਾ	12ਵੀਂ ਪੰਜ ਸਾਲਾ ਯੋਜਨਾ ਐਸ.ਸੀ.ਐਸ.ਪੀ. (2012-17)		12ਵੀਂ ਪੰਜ ਸਾਲਾ ਯੋਜਨਾ ਐਸ.ਸੀ.ਐਸ.ਪੀ. ਖਰਚਾ (2012-15)	ਐਸ.ਸੀ.ਐਸ.ਪੀ 2015-16			ਐਸ.ਸੀ.ਐਸ.ਪੀ. 2016-17	
			ਪ੍ਰੋਜੈਕਟਡ ਉਪਬੰਧ	ਔਰਤਾਂ ਦਾ ਹਿੱਸਾ		ਪ੍ਰਵਾਨਿਤ ਉਪਬੰਧ	ਔਰਤਾਂ ਦਾ ਹਿੱਸਾ	ਸੰਭਾਵਤ ਖਰਚਾ	ਪ੍ਰਵਾਨਿਤ ਉਪਬੰਧ	ਔਰਤਾਂ ਦਾ ਹਿੱਸਾ
1	2	3	4	5	6	7	8	9	10	11
ਈ.ਡੀ.ਐਸ-21	ਪੰਜਾਬ ਦੇ ਸਕੂਲਾਂ ਵਿੱਚ ਖੇਡਾਂ ਦੀ ਹੌਸਲਾ ਅਫਜਾਈ ਲਈ ਸਕੀਮਾਂ	25%	0.00	0.00	0.00	32.00	8.00	0.00	32.00	8.00
ਈ.ਡੀ.ਐਸ-22	ਡਾਕਟਰ ਹਰਗੋਬਿੰਦ ਖੁਰਾਨਾ ਵਜੀਫਾ ਹੁਸ਼ਿਆਰ ਗਰੀਬ ਵਿਦਿਆਰਥੀਆਂ ਲਈ	50%	0.00	0.00	113.25	320.00	160.00	320.00	640.00	320.00
ਈ.ਡੀ.ਐਸ-27	ਲੜਕੀਆਂ ਦੇ ਸੀਨੀਅਰ ਸੈਕੰਡਰੀ ਸਕੂਲਾਂ ਦਾ ਮਜਬੂਤੀਕਰਣ	100%	0.00	0.00	0.00	640.00	640.00	0.32	0.00	0.00
ਈ.ਡੀ.ਐਸ- 29	ਲੜਕੀਆਂ ਦੇ 162 ਸੀਨੀਅਰ ਸੈਕੰਡਰੀ ਸਕੂਲਾਂ ਨੂੰ ਮਜਬੂਤ ਕਰਨਾ ਅਤੇ ਦੋ ਨਵੇਂ ਮੈਰੀਟੋਰੀਅਸ ਸਕੂਲ	100%	0.00	0.00	0.00	0.00	0.00	0.00	160.00	160.00
ਈ.ਡੀ.ਐਸ- 30	ਪੰਜਾਬ ਸਵਸਥ ਕੰਨਿਆਂ ਯੋਜਨਾ	100%	0.00	0.00	0.00	0.00	0.00	0.00	2240.00	2240.00
ਈ.ਡੀ.ਐਸ- 31	ਅਨੁਸੂਚਿਤ ਜਾਤੀਆਂ ਦੇ ਖੇਤ ਮਜਦੂਰਾਂ ਦੇ ਬੱਚਿਆਂ ਲਈ ਸਿਖਿਆ ਸਹੂਲਤਾਂ ਪ੍ਰਦਾਨ ਕਰਨਾ	50%	0.00	0.00	0.00	0.00	0.00	0.00	250.00	125.00
	ਸੀ.ਐਸ.ਐਸ. ਫਲੈਗਸ਼ਿਪ ਸਕੀਮਾਂ									
ਸੀ.ਐਸ (ਈ.ਡੀ.ਐਸ)-40-ੳ	ਸੈਕੰਡਰੀ ਸਿਖਿਆ ਦੇ ਸਰਵ ਵਿਆਵਕ ਲਈ ਰਾਸ਼ਟਰੀ ਮਧਿਅਮਕ ਸਿਖਿਆ (ਆਰ.ਐਮ.ਐਸ.ੳ) (75:25)									
ਈ.ਡੀ.ਐਸ.02/ਈ.ਡੀ.ਐਸ.13-	ਸੈਕੰਡਰੀ ਸਿਖਿਆ ਦੀ ਸਰਬ ਵਿਆਪਕਤਾ ਲਈ ਰਾਸ਼ਟਰੀ ਮੱਧਿਅਮਕ ਸਿਖਿਆ ਅਭਿਆਨ (ਆਰ.ਐਮ.ਐਸ.ੳ.) (60:40)	50%	25000.00	12500.00	0.00	4500.00	2250.00	3000.00	9000.00	4500.00
ਈ.ਡੀ.ਐਸ-06/ਈ.ਡੀ.ਐਸ.-14	ਸੈਕੰਡਰੀ ਅਤੇ ਹਾਇਰ ਸੈਕੰਡਰੀ ਸਕੂਲਾਂ ਦੀਆਂ ਲੜਕੀਆਂ ਲਈ ਹੋਸਟਲਾਂ ਦੀ ਉਸਾਰੀ (60:40)	100%	60.00	60.00		100.00	100.00	100.00	200.00	200.00
	ੲ ਉਚੇਰੀ ਸਿਖਿਆ									
ਐਚ.ਈ-09	ਰਾਜ ਦੇ ਪੇਂਡੂ ਵਿਦਿਆਰਥੀਆਂ ਨੂੰ ਆਈ.ਆਈ.ਟੀ ਵਿੱਚ ਦਾਖਲੇ ਦੀ ਤਿਆਰੀ ਕਰਵਾਉਣਾ	40%	140.00	56.00	12.25	0.00	0.00	0.00	0.00	0.00
	ਜੋੜ (VI)		358800.28	181916.14	44256.63	77957.78	39340.89	31630.32	74522.00	38553.00

ਸਟੇਟਮੈਂਟ - XI

ਅਨੁਸੂਚਿਤ ਜਾਤੀਆਂ ਸਬ ਪਲਾਨ 2016-17
ਸਕੀਮਵਾਰ ਉਪਬੰਧ ਅਤੇ ਖਰਚਾ (ਔਰਤਾਂ ਦਾ ਹਿੱਸਾ)

(₹ ਲੱਖਾਂ ਵਿੱਚ)

ਸਕੀਮ ਕੋਡ	ਸਬ ਹੈਡ/ਸਕੀਮ	ਔਰਤਾਂ ਦਾ ਹਿੱਸਾ	12ਵੀਂ ਪੰਜ ਸਾਲਾ ਯੋਜਨਾ ਐਸ.ਸੀ.ਐਸ.ਪੀ. (2012-17)		12ਵੀਂ ਪੰਜ ਸਾਲਾ ਯੋਜਨਾ ਐਸ.ਸੀ.ਐਸ.ਪੀ. ਖਰਚਾ (2012-15)	ਐਸ.ਸੀ.ਐਸ.ਪੀ 2015-16			ਐਸ.ਸੀ.ਐਸ.ਪੀ. 2016-17	
			ਪ੍ਰੋਜੈਕਟਡ ਉਪਬੰਧ	ਔਰਤਾਂ ਦਾ ਹਿੱਸਾ		ਪ੍ਰਵਾਨਿਤ ਉਪਬੰਧ	ਔਰਤਾਂ ਦਾ ਹਿੱਸਾ	ਸੰਭਾਵਤ ਖਰਚਾ	ਪ੍ਰਵਾਨਿਤ ਉਪਬੰਧ	ਔਰਤਾਂ ਦਾ ਹਿੱਸਾ
1	2	3	4	5	6	7	8	9	10	11
VII	ਤਕਨੀਕੀ ਸਿਖਿਆ									
ਟੀ.ਈ-10	ਲੜਕੀਆਂ ਲਈ ਸਰਕਾਰੀ ਬਹੁ ਤਕਨੀਕੀ ਸੰਸਥਾ ਪਟਿਆਲਾ ਦੀ ਅੱਪਗਰੇਡੇਸ਼ਨ	100%	25.00	25.00	0.00	0.00	0.00	0.00	0.00	0.00
	ਜੋੜ (VII)		25.00	25.00	0.00	0.00	0.00	0.00	0.00	0.00
VIII	ਉਦਯੋਗ ਅਤੇ ਖਣਿਜ									
ਵੀ.ਐਸ.ਆਈ-07	ਰਾਜ ਦੇ ਅਨੁਸੂਚਿਤ ਜਾਤੀ ਸ਼ਿਲਪਕਾਰਾਂ ਨੂੰ ਮੰਡੀਕਰਨ ਦੀਆਂ ਸਹੂਲਤਾਂ ਉਪਲੱਬਧ ਕਰਵਾਉਣ ਲਈ ਜਿਲ੍ਹਾ ਖਿਲਪਕਾਰ ਹੱਟ ਕੇਂਦਰਾਂ ਦੀ ਸਥਾਪਨਾ	50%	500.00	250.00	0.00	0.00	0.00	0.00	0.00	0.00
ਵੀ.ਐਸ.ਆਈ-09	ਸੂਚਨਾ ਅਤੇ ਤਕਨਾਲੋਜੀ ਖੇਤਰ ਵਿੱਚ ਮਨੁੱਖੀ ਸਾਧਨਾਂ ਦਾ ਵਿਕਾਸ ਆਈ.ਟੀ/ ਆਈ.ਟੀ.ਈ.ਐਸ (ਆਈ ਟੀ ਵਿਭਾਗ ਵਿੱਚ ਤਬਦੀਲ)	50%	625.00	312.50	0.00	0.00	0.00	0.00	0.00	0.00
	ਜੋੜ (VIII)		1125.00	562.50	0.00	0.00	0.00	0.00	0.00	0.00
IX	ਸੂਚਨਾ ਤਕਨਾਲੋਜੀ									
ਆਈ.ਟੀ.-03/ਵੀ.ਐਸ.ਆਈ.-09	ਸੂਚਨਾ ਅਤੇ ਤਕਨਾਲੋਜੀ ਖੇਤਰ ਵਿੱਚ ਮਨੁੱਖੀ ਸਾਧਨਾਂ ਦਾ ਵਿਕਾਸ (ਉਦਯੋਗ ਅਤੇ ਖਣਿਜ ਸਬ ਹੈਡ ਤੋਂ ਤਬਦੀਲ ਹੋਈ ਸਕੀਮ)	50%	0.00	0.00	0.00	12.50	6.25	0.00	0.40	0.20
	ਜੋੜ (IX)		0.00	0.00	0.00	12.50	6.25	0.00	0.40	0.20
X	ਸਹਿਕਾਰਤਾ									
ਸੀ.ਐਨ-02	ਡੋਅਰੀ ਫਾਰਮ ਅਤੇ ਸਹਿਕਾਰੀ ਸਭਾਵਾਂ ਨੂੰ ਦੁੱਧ ਕੱਢਣ ਵਾਲੀਆਂ ਮਸ਼ੀਨਾਂ ਅਤੇ ਹੋਰ ਸਾਜੋ ਸਮਾਨ ਦੇਣ ਲਈ ਡੋਅਰੀ ਸਹਿਕਾਰੀ ਸਭਾਵਾਂ ਨੂੰ ਵਿਤੀ ਸਹਾਇਤਾ	50%	125.00	62.50	0.00	0.00	0.00	0.00	0.00	0.00
	ਜੋੜ (X)		125.00	62.50	0.00	0.00	0.00	0.00	0.00	0.00

ਸਟੇਟਮੈਂਟ - XI

ਅਨੁਸੂਚਿਤ ਜਾਤੀਆਂ ਸਬ ਪਲਾਨ 2016-17
ਸਕੀਮਵਾਰ ਉਪਬੰਧ ਅਤੇ ਖਰਚਾ (ਔਰਤਾਂ ਦਾ ਹਿੱਸਾ)

(₹ ਲੱਖਾਂ ਵਿੱਚ)

ਸਕੀਮ ਕੋਡ	ਸਬ ਹੈਡ/ਸਕੀਮ	ਔਰਤਾਂ ਦਾ ਹਿੱਸਾ	12ਵੀਂ ਪੰਜ ਸਾਲਾ ਯੋਜਨਾ ਐਸ.ਸੀ.ਐਸ.ਪੀ. (2012-17)		12ਵੀਂ ਪੰਜ ਸਾਲਾ ਯੋਜਨਾ ਐਸ.ਸੀ.ਐਸ.ਪੀ. ਖਰਚਾ (2012-15)	ਐਸ.ਸੀ.ਐਸ.ਪੀ 2015-16			ਐਸ.ਸੀ.ਐਸ.ਪੀ. 2016-17	
			ਪ੍ਰੋਜੈਕਟਡ ਉਪਬੰਧ	ਔਰਤਾਂ ਦਾ ਹਿੱਸਾ		ਪ੍ਰਵਾਨਿਤ ਉਪਬੰਧ	ਔਰਤਾਂ ਦਾ ਹਿੱਸਾ	ਸੰਭਾਵਤ ਖਰਚਾ	ਪ੍ਰਵਾਨਿਤ ਉਪਬੰਧ	ਔਰਤਾਂ ਦਾ ਹਿੱਸਾ
1	2	3	4	5	6	7	8	9	10	11
XI	ਦਿਹਾਤੀ ਵਿਕਾਸ									
(ਆਰ. ਡੀ.ਈ.(ਐਸ)-01/ਆਰ.ਡੀ.ਈਐਸ.(ਐਸ)-02	ਮਹਾਤਮਾਂ ਗਾਂਧੀ ਕੌਮੀ ਦਿਹਾਤੀ ਰੋਜ਼ਗਾਰ ਗਰੰਟੀ ਸਕੀਮ (90:10)	50%	52800.00	26400.00	9961.65	18640.00	9320.00	14000.00	28000.00	14000.00
ਆਰ.ਡੀ.ਐਸ(ਡੀ)-09	ਮਹਿਲਾ ਕਿਸਾਨ ਸਸਕਰਤੀਕਰਨ ਪਰਿਯੋਜਨਾ (ਐਮ.ਕੇ.ਐਸ.ਪੀ) (75:25)	100%	29.29	29.29	0.00	0.00	0.00	0.00	0.00	0.00
ਆਰ.ਡੀ.ਓ(ਡੀ)-04	ਮਹਿਲਾ ਮੰਡਲਾਂ ਨੂੰ ਉਤਸਾਹਿਤ ਕਰਨ ਅਤੇ ਸੁਧਾਰ ਲਈ ਇਮਾਰਤਾਂ ਦੀ ਉਸਾਰੀ	100%	7500.00	7500.00	0.00	0.00	0.00	0.00	0.00	0.00
ਆਰ.ਡੀ.ਐਸ(ਡੀ)-01	ਸਵਰਣ ਜੈਯੰਤੀ ਗ੍ਰਾਮ ਸਵੈ-ਰੋਜ਼ਗਾਰ ਯੋਜਨਾ (75:25)	50%	1848.00	924.00	18.76	0.00	0.00	0.00	0.00	0.00
	ਸੀ.ਐਸ.ਐਸ. ਫਲੈਗਸ਼ਿਪ ਸਕੀਮਾਂ									
ਆਰ.ਡੀ.ਐਸ (ਐਸ)-01	ਡੀ.ਆਰ.ਡੀ.ਏ./ਜ਼ਿਲ੍ਹਾ ਪ੍ਰੀਸ਼ਦ ਦੇ ਪ੍ਰਬੰਧ ਦਾ ਮਜ਼ਬੂਤੀਕਰਨ (60:40)	50%	0.00	0.00	0.00	643.25	321.63	187.50	125.00	62.50
ਆਰ.ਡੀ.ਐਸ.(ਡੀ)-8	ਰਾਸ਼ਟਰੀ ਦਿਹਾਤੀ ਉਪਜੀਵਿਕਾ ਮਿਸ਼ਨ (ਐਨ.ਆਰ.ਐਲ.ਐਮ) (ਸੀ.ਐਸ:ਐਸ.ਐਸ) (60:40)	50%	50000.00	25000.00	114.95	400.00	200.00	250.00	440.00	220.00
ਆਰ.ਡੀ.ਈ(ਡੀ)-01	ਇੰਦਰਾ ਅਵਾਸ ਯੋਜਨਾ (60:40)	50%	6160.00	3080.00	245.52	2773.60	1386.80	616.00	800.00	400.00
	ਜੋੜ (XI)		118337.29	62933.29	10340.87	22456.85	11228.43	15053.50	29365.00	14682.50
XII	ਸ਼ਹਿਰੀ ਵਿਕਾਸ									
ਸੀ.ਐਸ (ਯੂ.ਡੀ)-38	ਰਾਸ਼ਟਰੀ ਸ਼ਹਿਰੀ ਉਪਜੀਵਿਕਾ ਮਿਸ਼ਨ (ਐਨ.ਯੂ.ਐਲ.ਐਮ) (60:40)	37%	1320.00	488.40	11.49	680.00	251.60	0.00	640.00	236.80
	ਜੋੜ (XII)		1320.00	488.40	11.49	680.00	251.60	0.00	640.00	236.80

ਸਟੇਟਮੈਂਟ - XI

ਅਨੁਸੂਚਿਤ ਜਾਤੀਆਂ ਸਬ ਪਲਾਨ 2016-17
ਸਕੀਮਵਾਰ ਉਪਬੰਧ ਅਤੇ ਖਰਚਾ (ਔਰਤਾਂ ਦਾ ਹਿੱਸਾ)

(₹ ਲੱਖਾਂ ਵਿੱਚ)

ਸਕੀਮ ਕੋਡ	ਸਬ ਹੈਡ/ਸਕੀਮ	ਔਰਤਾਂ ਦਾ ਹਿੱਸਾ	12ਵੀਂ ਪੰਜ ਸਾਲਾ ਯੋਜਨਾ ਐਸ.ਸੀ.ਐਸ.ਪੀ. (2012-17)		12ਵੀਂ ਪੰਜ ਸਾਲਾ ਯੋਜਨਾ ਐਸ.ਸੀ.ਐਸ.ਪੀ. ਖਰਚਾ (2012-15)	ਐਸ.ਸੀ.ਐਸ.ਪੀ 2015-16			ਐਸ.ਸੀ.ਐਸ.ਪੀ. 2016-17	
			ਪ੍ਰੋਜੈਕਟ ਉਪਬੰਧ	ਔਰਤਾਂ ਦਾ ਹਿੱਸਾ		ਪ੍ਰਵਾਨਿਤ ਉਪਬੰਧ	ਔਰਤਾਂ ਦਾ ਹਿੱਸਾ	ਸੰਭਾਵਤ ਖਰਚਾ	ਪ੍ਰਵਾਨਿਤ ਉਪਬੰਧ	ਔਰਤਾਂ ਦਾ ਹਿੱਸਾ
1	2	3	4	5	6	7	8	9	10	11
XIII	ਕਿਰਤ ਅਤੇ ਕਿਰਤ ਭਲਾਈ									
	ਰੁਜਗਾਰ ਉਤਪਤੀ									
ਈ.ਜੀ-06	ਮਾਈ ਭਾਗੋ ਆਰਮਡ ਫੋਰਸਜ ਸਰਵਿਸਜ ਪਰੈਪਰੇਟਰੀ ਇੰਸਟੀਚਿਊਟ (ਲੜਕੀਆਂ ਲਈ) ਮੁਹਾਲੀ	100%	0.00	0.00	0.00	10.00	10.00	29.21	30.00	30.00
	ਉਦਯੋਗਿਕ ਸਿਖਲਾਈ									
ਆਈ.ਟੀ.ਆਈ-07	ਅਨੁਸੂਚਿਤ ਜਾਤੀਆਂ ਨੂੰ ਮੁਫਤ ਪਾਠ ਪੁਸਤਕਾਂ ਅਤੇ ਟੂਲ ਕਿਟਾਂ ਦੇਣਾ	35%	240.00	84.00	10.02	195.00	68.25	20.30	225.00	78.75
	ਜੋੜ (XIII)		240.00	84.00	10.02	205.00	78.25	49.51	255.00	108.75
XIV	ਗ੍ਰਹਿ ਤੇ ਨਿਆਂ ਮਾਮਲੇ									
ਐਚ.ਏ.ਜੇ.15	ਔਰਤਾਂ ਵਿਰੁੱਧ ਜੁਰਮ ਦੇ ਕੇਸਾਂ ਨੂੰ ਨਜਿੱਠਣ ਲਈ ਫਾਸਟ ਟਰੈਕ ਕੋਰਟਾਂ ਦੀ ਸਥਾਪਨਾ	100%	0.00	0.00	0.00	250.00	250.00	0.25	0.25	0.25
	ਜੋੜ (XIV)		0.00	0.00	0.00	250.00	250.00	0.25	0.25	0.25
	ਕੁੱਲ ਜੋੜ (I-XIV)		924363.30	522791.84	148058.33	188262.16	103529.88	97909.94	211511.86	119057.31

ਸਟੇਟਮੈਂਟ-XII

ਅਨੁਸੂਚਿਤ ਜਾਤੀਆਂ ਸਬ ਪਲਾਨ 2016-17

ਸਕੀਮਵਾਰ ਉਪਬੰਧ ਅਤੇ ਖਰਚਾ

(50% ਜਾਂ ਇਸ ਤੋਂ ਵੱਧ ਪਰ 100% ਤੋਂ ਘੱਟ ਐਸ.ਸੀ.ਐਸ.ਪੀ. ਕੰਪੋਨੈਂਟ ਵਾਲੀਆਂ ਸਕੀਮਾਂ)

(₹ ਲੱਖਾਂ ਵਿੱਚ)

ਸਕੀਮ ਕੋਡ	ਸਬ ਹੈਡ/ਸਕੀਮ	ਐਸ.ਸੀ.ਐਸ.ਪੀ.2015-16				ਐਸ.ਸੀ.ਐਸ.ਪੀ.2016-17		
		ਯੋਜਨਾ ਉਪਬੰਧ	ਐਸ.ਸੀ.ਐਸ.ਪੀ. ਉਪਬੰਧ		ਕਾਲਮ 4 ਦੀ ਕਾਲਮ 3 ਨਾਲ ਪ੍ਰਤੀਸ਼ਤਤਾ	ਯੋਜਨਾ ਉਪਬੰਧ	ਐਸ.ਸੀ.ਐਸ.ਪੀ. ਉਪਬੰਧ	ਕਾਲਮ 8 ਦੀ ਕਾਲਮ 7 ਨਾਲ ਪ੍ਰਤੀਸ਼ਤਤਾ
			ਉਪਬੰਧ	ਸੰਭਾਵਤ ਖਰਚਾ				
1	2	3	4	5	6	7	8	9
	ਦਿਹਾਤੀ ਵਿਕਾਸ							
	ਦਿਹਾਤੀ ਵਿਕਾਸ ਲਈ ਵਿਸ਼ੇਸ਼ ਪ੍ਰੋਗਰਾਮ							
	ਸੀ.ਐਸ.ਐਸ.ਫਲੈਗਸ਼ਿਪ ਸਕੀਮ							
ਆਰ.ਡੀ.ਐਸ. (ਡੀ.)-08	ਰਾਸ਼ਟਰੀ ਦਿਹਾਤੀ ਉਪਜੀਵਿਕਾ ਮਿਸ਼ਨ (ਐਨ.ਆਰ.ਐਲ.ਐਮ) (60:40)	800.00	400.00	500.00	50	880.00	440.00	50
	ਦਿਹਾਤੀ ਹਾਊਸਿੰਗ							
	ਜ਼ਿਲ੍ਹਾ ਪੱਧਰੀ ਸਕੀਮ							
	ਸੀ.ਐਸ.ਐਸ.ਫਲੈਗਸ਼ਿਪ ਸਕੀਮ							
ਆਰ.ਡੀ.ਈ. (ਡੀ)-01	ਇੰਦਰਾ ਅਵਾਸ ਯੋਜਨਾ (60:40)	3467.00	2773.60	1232.00	80	1000.00	800.00	80
	ਦਿਹਾਤੀ ਰੁਜ਼ਗਾਰ							
	ਰਾਜ ਪੱਧਰੀ ਸਕੀਮ							
	ਸੀ.ਐਸ.ਐਸ.ਫਲੈਗਸ਼ਿਪ ਸਕੀਮ							
ਆਰ.ਡੀ.ਈ. (ਐਸ.)-01/ ਆਰ.ਡੀ.ਈ. (ਐਸ.)-02	ਮਹਾਤਮਾ ਗਾਂਧੀ ਰਾਸ਼ਟਰੀ ਦਿਹਾਤੀ ਰੁਜ਼ਗਾਰ ਗਰੰਟੀ ਸਕੀਮ(90:10)	23300.00	18640.00	28000.00	80	35000.00	28000.00	80

ਸਕੀਮ ਕੋਡ	ਸਬ ਹੈਡ/ਸਕੀਮ	ਐਸ.ਸੀ.ਐਸ.ਪੀ.2015-16				ਐਸ.ਸੀ.ਐਸ.ਪੀ.2016-17		
		ਯੋਜਨਾ ਉਪਬੰਧ	ਐਸ.ਸੀ.ਐਸ.ਪੀ. ਉਪਬੰਧ		ਕਾਲਮ 4 ਦੀ ਕਾਲਮ 3 ਨਾਲ ਪ੍ਰਤੀਸ਼ਤਤਾ	ਯੋਜਨਾ ਉਪਬੰਧ	ਐਸ.ਸੀ.ਐਸ.ਪੀ. ਉਪਬੰਧ	ਕਾਲਮ 8 ਦੀ ਕਾਲਮ 7 ਨਾਲ ਪ੍ਰਤੀਸ਼ਤਤਾ
			ਉਪਬੰਧ	ਸੰਭਾਵਤ ਖਰਚਾ				
1	2	3	4	5	6	7	8	9
	ਹੋਰ ਦਿਹਾਤੀ ਵਿਕਾਸ ਪ੍ਰੋਗਰਾਮ							
ਆਰ.ਡੀ.ਓ.(ਐਸ.)-12/ਆਰ.ਡੀ.ਓ.(ਐਸ.)-14	ਦਿਹਾਤੀ ਖੇਤਰਾਂ ਵਿਚ ਪਖਾਨਿਆਂ ਦੀ ਉਸਾਰੀ (ਨਾਬਾਰਡ)(85:15)	100.00	60.00	0.60	60	0.00	0.00	0
	ਜੋੜ	27667.00	21873.60	29732.60	79	36880.00	29240.00	79
	ਵਿਗਿਆਨ, ਤਕਨਾਲੋਜੀ ਅਤੇ ਵਾਤਾਵਰਣ							
ਐਸ.ਆਰ.-07	ਸਾਇੰਸ ਸਿਟੀ ਵੇਖਣ ਆਉਦੇ ਸਰਕਾਰੀ ਸਕੂਲਾਂ ਦੇ ਵਿਦਿਆਰਥੀਆਂ ਲਈ ਸਬਸਿਡੀ	50.00	25.00	25.00	50	100.00	50.00	50
	ਜੋੜ	50.00	25.00	25.00	50	100.00	50.00	50
	ਸਿਵਲ ਸਪਲਾਈ							
ਸੀ.ਐਸ.-05	ਨਵੀ ਆਟਾ ਦਾਲ ਸਕੀਮ	40000.00	28000.00	14000.00	70	70000.00	49000.00	70
	ਜੋੜ	40000.00	28000.00	14000.00	70	70000.00	49000.00	70
ੳ	ਆਮ ਸਿੱਖਿਆ							
	ਐਲੀਮੈਂਟਰੀ ਸਿੱਖਿਆ							
	ਸੀ.ਐਸ.ਐਸ.ਫਲੈਗਸ਼ਿਪ ਸਕੀਮ							
ਈ.ਡੀ.ਈ.-03/ਈ.ਡੀ.ਈ.-2	ਮਿਡ ਡੇ ਮੀਲ ਸਕੀਮ (60:40)	27719.00	17185.78	13020.00	62	25000.00	15500.00	62
ਈ.ਡੀ.ਈ.-01	ਸਰਵ ਸਿੱਖਿਆ ਅਭਿਆਨ ਸਮੇਤ ਸਿੱਖਿਆ ਗਰੰਟੀ ਸਕੀਮ, ਲੜਕੀਆਂ ਲਈ ਐਲੀਮੈਂਟਰੀ ਪੱਧਰ ਤੱਕ ਸਿੱਖਿਆ ਸਬੰਧੀ ਰਾਸ਼ਟਰੀ ਪ੍ਰੋਗਰਾਮ ਅਤੇ ਕਸਤੂਰਬਾ ਗਾਂਧੀ ਬਾਲਿਕਾ ਵਿਦਿਆਲਿਆ (60:40)	89000.00	55180.00	43400.00	62	75000.00	46500.00	62

ਸਕੀਮ ਕੋਡ	ਸਬ ਹੈਡ/ਸਕੀਮ	ਐਸ.ਸੀ.ਐਸ.ਪੀ.2015-16				ਐਸ.ਸੀ.ਐਸ.ਪੀ.2016-17		
		ਯੋਜਨਾ ਉਪਬੰਧ	ਐਸ.ਸੀ.ਐਸ.ਪੀ. ਉਪਬੰਧ		ਕਾਲਮ 4 ਦੀ ਕਾਲਮ 3 ਨਾਲ ਪ੍ਰਤੀਸ਼ਤਤਾ	ਯੋਜਨਾ ਉਪਬੰਧ	ਐਸ.ਸੀ.ਐਸ.ਪੀ. ਉਪਬੰਧ	ਕਾਲਮ 8 ਦੀ ਕਾਲਮ 7 ਨਾਲ ਪ੍ਰਤੀਸ਼ਤਤਾ
			ਉਪਬੰਧ	ਸੰਭਾਵਤ ਖਰਚਾ				
1	2	3	4	5	6	7	8	9
ਅ	ਸੈਕੰਡਰੀ ਸਿਖਿਆ							
	ਸੀ.ਐਸ.ਐਸ.ਹੋਰ ਸਕੀਮਾਂ							
ਈ.ਡੀ.ਐਸ.-01/ਈ.ਡੀ.ਐਸ.-2	ਸਕੂਲਾਂ ਵਿੱਚ ਸੂਚਨਾ ਅਤੇ ਸੰਚਾਰ ਤਕਨਾਲੋਜੀ (60:40)	1000.00	500.00	850.00	50	1000.00	500.00	50
ਈ.ਡੀ.ਐਸ.-02/ਈ.ਡੀ.ਐਸ.-13	ਸੈਕੰਡਰੀ ਸਿਖਿਆ ਦੇ ਸਰਵ ਵਿਆਪਕ ਲਈ ਰਾਸ਼ਟਰੀ ਮਧਿਅਮਕ ਸਿਖਸਾ (ਆਰ.ਐਮ.ਐਸ.ਏ) (60:40)	9000.00	4500.00	6000.00	50	18000.00	9000.00	50
ਈ.ਡੀ.ਐਸ.-06/ਈ.ਡੀ.ਐਸ.-14	ਸੈਕੰਡਰੀ ਅਤੇ ਹਾਇਰ ਸੈਕੰਡਰੀ ਸਕੂਲਾਂ ਵਿੱਚ ਲੜਕੀਆਂ ਲਈ ਹੋਸਟਲਾਂ ਦੀ ਉਸਾਰੀ ਕਰਨ ਸਬੰਧੀ (60:40)	200.00	100.00	100.00	50	400.00	200.00	50
ਈ.ਡੀ.ਐਸ.-26	ਕਿੱਤਾਮੁੱਖੀ ਸਿਖਿਆ ਦੇਣ ਸਬੰਧੀ (60:40)	1981.00	990.50	2650.14	50	10000.00	5000.00	50
ਸੀ.ਐਸ.(ਈ.ਡੀ.ਐਸ.)-4	ਅਧਿਆਪਕ ਸਿੱਖਿਆ ਅਤੇ ਬਾਲਗ ਸਿੱਖਿਆ ਸਮੇਤ ਸਿੱਖਿਅਕ ਵਿਕਾਸ ਲਈ ਸਹਾਇਤਾ							
ਈ.ਡੀ.ਐਸ.-3	ਸਾਖਰਤਾ ਭਾਰਤ ਮਿਸ਼ਨ-2012 (60:40) (ਪਹਿਲਾ ਨਾਮ ਬਾਲਗ ਸਿਖਿਆ ਪ੍ਰੋਗਰਾਮ)	1373.00	686.50	0.00	50	2.00	1.00	50
ੲ	ਉਚੇਰੀ ਸਿਖਿਆ							
ਐਚ.ਈ.-20	ਆਈ.ਆਈ.ਟੀਜ਼/ਆਈ.ਆਈ.ਐਮਜ਼ ਅਤੇ ਕੌਮੀ ਮਹੱਤਤਾ ਦੀਆਂ ਸਰਕਾਰੀ ਸੰਸਥਾਵਾਂ ਵਿੱਚ ਗਰੀਬ/ਪੱਛੜੇ ਪਰਿਵਾਰਾਂ (ਨੀਲੇ ਕਾਰਡ ਧਾਰਕ ਪਰਿਵਾਰ) ਦੇ ਵਿਦਿਆਰਥੀਆਂ ਨੂੰ ਵਿੱਤੀ ਸਹਾਇਤਾ	100.00	70.00	0.00	70	100.00	70.00	70
	ਜੋੜ	130373.00	79212.78	66020.14	61	129502.00	76771.00	59

ਸਕੀਮ ਕੋਡ	ਸਬ ਹੈਡ/ਸਕੀਮ	ਐਸ.ਸੀ.ਐਸ.ਪੀ.2015-16				ਐਸ.ਸੀ.ਐਸ.ਪੀ.2016-17		
		ਯੋਜਨਾ ਉਪਬੰਧ	ਐਸ.ਸੀ.ਐਸ.ਪੀ. ਉਪਬੰਧ		ਕਾਲਮ 4 ਦੀ ਕਾਲਮ 3 ਨਾਲ ਪ੍ਰਤੀਸ਼ਤਤਾ	ਯੋਜਨਾ ਉਪਬੰਧ	ਐਸ.ਸੀ.ਐਸ.ਪੀ. ਉਪਬੰਧ	ਕਾਲਮ 8 ਦੀ ਕਾਲਮ 7 ਨਾਲ ਪ੍ਰਤੀਸ਼ਤਤਾ
			ਉਪਬੰਧ	ਸੰਭਾਵਤ ਖਰਚਾ				
1	2	3	4	5	6	7	8	9
	ਡਾਕਟਰੀ ਅਤੇ ਜਨ ਸਿਹਤ							
	ਡਾਇਰੈਕਟਰ ਸਿਹਤ ਸੇਵਾਵਾਂ							
ਡੀ.ਐਚ.ਐਸ.-44	ਗਰੀਬ ਲੋਕਾਂ ਲਈ ਭਗਤ ਪੂਰਨ ਸਿੰਘ ਮੈਡੀਕਲ ਬੀਮਾ ਯੋਜਨਾ	5000.00	3100.00	3100.00	62	10000.00	6200.00	62
	ਸੀ.ਐਸ.ਐਸ.ਹੋਰ ਸਕੀਮਾਂ							
ਡੀ.ਐਚ.ਐਸ.-03	ਗਰੀਬੀ ਰੇਖਾ ਤੋਂ ਹੇਠਾਂ ਰਹਿ ਰਹੇ ਕਾਮਿਆਂ ਲਈ ਕੌਮੀ ਸਿਹਤ ਬੀਮਾ ਯੋਜਨਾ (60:40)	1900.00	1178.00	620.00	62	1000.00	620.00	62
	ਜੋੜ	6900.00	4278.00	3720.00	62	11000.00	6820.00	62
	ਜਲ ਸਪਲਾਈ ਅਤੇ ਸਫਾਈ							
	ਪੇਂਡੂ ਜਲ ਸਪਲਾਈ							
ਆਰ.ਡਬਲਯੂ.ਐਸ.-16	ਨਾਬਾਰਡ ਦੀ ਸਹਾਇਤਾ ਨਾਲ ਸਫਾਈ ਦਾ ਪ੍ਰੋਜੈਕਟ (ਆਈ ਐਚ ਐਲ ਦੀ ਉਸਾਰੀ)	1.00	0.60	233.44	60	0.00	0.00	<50%
	ਸੀ.ਐਸ.ਐਸ.ਫਲੈਗਸ਼ਿਪ ਸਕੀਮ							
ਸੀ.ਐਸ.(ਆਰ.ਡਬਲਯੂ.ਐਸ.)-02	ਸਵੱਛ ਭਾਰਤ ਅਭਿਆਨ(60:40)	8000.00	4960.00	4000.00	62	0.00	0.00	<50%
	ਜੋੜ	8001.00	4960.60	4233.44	62	0.00	0.00	<50%
	ਅਨੁਸੂਚਿਤ ਜਾਤੀਆਂ ਦੀ ਭਲਾਈ							
ਸੀ.ਐਸ.(ਡਬਲਯੂ.ਐਸ.ਸੀ.)-03	ਅਨੁਸੂਚਿਤ ਜਾਤੀਆਂ ਅਤੇ ਹੋਰ ਪੱਛੜੀਆਂ ਸ਼੍ਰੇਣੀਆਂ ਨੂੰ ਮੁਫਤ ਸਿਖਲਾਈ	100.00	70.00	0.00	70	0.00	0.00	0

ਸਕੀਮ ਕੋਡ	ਸਬ ਹੈਡ/ਸਕੀਮ	ਐਸ.ਸੀ.ਐਸ.ਪੀ.2015-16				ਐਸ.ਸੀ.ਐਸ.ਪੀ.2016-17		
		ਯੋਜਨਾ ਉਪਬੰਧ	ਐਸ.ਸੀ.ਐਸ.ਪੀ. ਉਪਬੰਧ		ਕਾਲਮ 4 ਦੀ ਕਾਲਮ 3 ਨਾਲ ਪ੍ਰਤੀਸ਼ਤਤਾ	ਯੋਜਨਾ ਉਪਬੰਧ	ਐਸ.ਸੀ.ਐਸ.ਪੀ. ਉਪਬੰਧ	ਕਾਲਮ 8 ਦੀ ਕਾਲਮ 7 ਨਾਲ ਪ੍ਰਤੀਸ਼ਤਤਾ
			ਉਪਬੰਧ	ਸੰਭਾਵਤ ਖਰਚਾ				
1	2	3	4	5	6	7	8	9
	ਨਵੀਂ ਸਕੀਮ							
ਡਬਲੂ ਐਸ.ਸੀ.-14	ਅਨੁਸੂਚਿਤ ਜਾਤੀਆਂ ਅਤੇ ਆਰਥਿਕ ਤੌਰ ਤੇ ਪੱਛੜੇ ਵਿਦਿਆਰਥੀਆਂ ਨੂੰ ਉਚ ਸਿੱਖਿਆ ਅਤੇ ਤਕਨੀਕੀ ਸਿੱਖਿਆ ਲਈ ਸਹਾਇਤਾ ਦੇਣ ਦੀ ਸਕੀਮ	0.00	0.00	0.00	0	2000.00	1400.00	70
	ਜੋੜ	100.00	70.00	0.00	70	2000.00	1400.00	70
	ਸਮਾਜਿਕ ਸੁਰੱਖਿਆ ਅਤੇ ਭਲਾਈ							
	ਰਾਜ ਪੱਧਰੀ ਸਕੀਮਾਂ							
ਐਸ.ਐਸ.ਡਬਲੂ-03	ਬੁਢਾਪਾ ਪੈਨਸਨ (ਸਮਾਜਿਕ ਸੁਰੱਖਿਆ ਫੰਡ)	49500.00	29700.00	24800.00	60	71962.00	35981.00	50
ਐਸ.ਐਸ.ਡਬਲੂ-04	ਅਪਾਹਜ ਲੋਕਾਂ ਨੂੰ ਵਿੱਤੀ ਸਹਾਇਤਾ (ਸਮਾਜਿਕ ਸੁਰੱਖਿਆ ਫੰਡ)	4950.00	2970.00	3135.00	60	9766.00	4883.00	50
ਡਬਲੂ.ਸੀ.ਡੀ.-02	ਆਸ਼ਰਿਤ ਬੱਚਿਆਂ ਨੂੰ ਵਿੱਤੀ ਸਹਾਇਤਾ (ਸਮਾਜਿਕ ਸੁਰੱਖਿਆ ਫੰਡ)	4200.00	2520.00	2280.00	60	8738.00	4369.00	50
ਡਬਲੂ.ਸੀ.ਡੀ.-03	ਵਿਧਵਾਵਾਂ ਅਤੇ ਨਿਆਸ਼ਰਿਤ ਔਰਤਾਂ ਨੂੰ ਵਿੱਤੀ ਸਹਾਇਤਾ (ਸਮਾਜਿਕ ਸੁਰੱਖਿਆ ਫੰਡ)	10500.00	6300.00	6525.00	60	19534.00	9767.00	50
ਡਬਲੂ.ਸੀ.ਡੀ.-06	ਪੇਂਡੂ ਖੇਤਰਾਂ ਵਿਚ ਅੰਗਰੀਣ ਵਿਦਿਆਰਥਣਾਂ ਨੂੰ ਹਾਜ਼ਰੀ ਵਜੀਫਾ	50.00	25.00	10.00	50	50.00	25.00	50
ਡਬਲੂ.ਸੀ.ਡੀ.-08	ਸਵਲੰਬਨ ਸਕੀਮ ਨੂੰ ਲਾਗੂ ਕਰਨਾ-ਔਰਤਾਂ ਲਈ ਕਿੱਤਾ ਮੁੱਖੀ ਸਿਖਲਾਈ ਪ੍ਰੋਗਰਾਮ	0.00	0.00	12.50	0	1.00	0.50	50
ਡਬਲੂ.ਸੀ.ਡੀ.-10	ਘਰੇਲੂ ਹਿੰਸਾ ਐਕਟ, 2005 ਸਬੰਧੀ ਜਾਗਰੂਕਤਾ ਪ੍ਰੋਗਰਾਮ	0.00	0.00	0.00	<50%	100.00	50.00	50
ਡਬਲੂ.ਸੀ.ਡੀ.-12	ਪੇਂਡੂ ਔਰਤਾਂ ਨੂੰ ਜਰਮ ਰਹਿਤ ਸੈਨੇਟਰੀ ਪੈਡ ਵੰਡਣਾ	200.00	100.00	50.00	50	100.00	50.00	50
ਡਬਲੂ.ਸੀ.ਡੀ.-14	ਬੇਟੀ ਬਚਾਉ ਬੇਟੀ ਪੜ੍ਹਾਉ ਮੁਹਿੰਮ (100% ਭਾਰਤ ਸਰਕਾਰ)	1100.00	550.00	550.00	50	1100.00	550.00	50

ਸਕੀਮ ਕੋਡ	ਸਬ ਹੈਡ/ਸਕੀਮ	ਐਸ.ਸੀ.ਐਸ.ਪੀ.2015-16				ਐਸ.ਸੀ.ਐਸ.ਪੀ.2016-17		
		ਯੋਜਨਾ ਉਪਬੰਧ	ਐਸ.ਸੀ.ਐਸ.ਪੀ. ਉਪਬੰਧ		ਕਾਲਮ 4 ਦੀ ਕਾਲਮ 3 ਨਾਲ ਪ੍ਰਤੀਸ਼ਤਤਾ	ਯੋਜਨਾ ਉਪਬੰਧ	ਐਸ.ਸੀ.ਐਸ.ਪੀ. ਉਪਬੰਧ	ਕਾਲਮ 8 ਦੀ ਕਾਲਮ 7 ਨਾਲ ਪ੍ਰਤੀਸ਼ਤਤਾ
			ਉਪਬੰਧ	ਸੰਭਾਵਤ ਖਰਚਾ				
1	2	3	4	5	6	7	8	9
	ਬਲਾਕ ਗਰਾਂਟਸ							
ਬੀ.ਜੀ.-5(ਡ ਬਲੂ.ਸੀ.ਡੀ.)-04(i)	ਬੇਬੇ ਨਾਨਕੀ ਲਾਡਲੀ ਬੇਟੀ ਕਲਿਆਣ ਸਕੀਮ ਵਿਪਰੀਤ ਲਿੰਗ ਅਨੁਪਾਤ ਵਿੱਚ ਸੁਧਾਰ ਲਿਆਉਣ ਲਈ 13ਵੇਂ ਵਿੱਤ ਕਮਿਸ਼ਨ ਵੱਲੋਂ ਗਰਾਂਟ (2015-16 ਦੇ ਸੋਧੇ ਅਨੁਮਾਨਾਂ ਤੋਂ ਰਾਜ ਸਰਕਾਰ ਦੁਆਰਾ ਸਹਾਇਤਾ ਪ੍ਰਾਪਤ)	1.00	0.55	750.00	55	1500.00	750.00	50
	ਸੀ.ਐਸ.ਐਸ.ਹੋਰ ਸਕੀਮਾਂ							
ਸੀ.ਐਸ.(ਡਬ ਲੂ.ਸੀ.ਡੀ.)-08	ਔਰਤਾਂ ਦੇ ਸਸ਼ਕਤੀਕਰਨ ਲਈ ਕੌਮੀ ਮਿਸ਼ਨ ਅਧੀਨ ਰਾਜ ਸਰੋਤ ਕੇਂਦਰ ਦੀ ਸਥਾਪਨਾ (100% ਭਾਰਤ ਸਰਕਾਰ)	10.00	5.50	0.00	55	10.00	5.00	50
ਸੀ.ਐਸ.(ਡਬ ਲੂ.ਸੀ.ਡੀ.)-02	ਇੰਦਰਾ ਗਾਂਧੀ ਮਾਤਰਿਤਵ ਸਹਿਯੋਗ ਯੋਜਨਾ-ਪ੍ਰਸੂਤਾ ਲਾਭ ਸਕੀਮ (60:40)	1570.00	863.50	356.76	55	702.60	386.43	55
ਸੀ.ਐਸ.(ਡਬ ਲੂ.ਸੀ.ਡੀ.)-02 (i)-19	ਇੰਦਰਾ ਗਾਂਧੀ ਮਿੱਤਰਤਾ ਸਹਿਯੋਗ ਯੋਜਨਾ-ਪ੍ਰਸੂਤਾ ਲਾਭ ਸਕੀਮ (100% ਭਾਰਤ ਸਰਕਾਰ) (ਨਾਨ ਪਲਾਨ ਤੋਂ ਤਬਦੀਲ) (ਸੀ.ਐਸ.ਡਬਲਿਊ.ਸੀ.ਡੀ.-02 ਵਿਚ ਮਿਲਾਈ ਸਕੀਮ)	20.00	11.00	0.00	55	0.00	0.00	0
ਸੀ.ਐਸ.(ਡਬ ਲੂ.ਸੀ.ਡੀ.)-09	ਔਰਤਾਂ ਦੇ ਵਿਕਾਸ ਅਤੇ ਸੁਰੱਖਿਆ ਲਈ ਛਤਰ ਛਾਇਆ ਸਕੀਮ (100%)	0.00	0.00	0.00	0	0.00	0.00	0
ਡਬਲੂ.ਸੀ.ਡੀ.-01	ਏਕੀਕ੍ਰਿਤ ਬਾਲ ਸੁਰੱਖਿਆ ਸਕੀਮ (ਆਈ.ਸੀ.ਪੀ.ਐਸ)(60:40)	2423.00	1332.65	1925.00	55	3500.00	1925.00	55
	ਜੋੜ	74524.00	44378.20	40394.26	60	117063.60	58741.93	50

ਸਕੀਮ ਕੋਡ	ਸਬ ਹੈਡ/ਸਕੀਮ	ਐਸ.ਸੀ.ਐਸ.ਪੀ.2015-16				ਐਸ.ਸੀ.ਐਸ.ਪੀ.2016-17		
		ਯੋਜਨਾ ਉਪਬੰਧ	ਐਸ.ਸੀ.ਐਸ.ਪੀ. ਉਪਬੰਧ		ਕਾਲਮ 4 ਦੀ ਕਾਲਮ 3 ਨਾਲ ਪ੍ਰਤੀਸ਼ਤਤਾ	ਯੋਜਨਾ ਉਪਬੰਧ	ਐਸ.ਸੀ.ਐਸ.ਪੀ. ਉਪਬੰਧ	ਕਾਲਮ 8 ਦੀ ਕਾਲਮ 7 ਨਾਲ ਪ੍ਰਤੀਸ਼ਤਤਾ
			ਉਪਬੰਧ	ਸੰਭਾਵਤ ਖਰਚਾ				
1	2	3	4	5	6	7	8	9
	ਜ਼ਿਲ੍ਹਾ ਪੱਧਰੀ ਸਕੀਮਾਂ							
	ਸੀ.ਐਸ.ਐਸ. ਫਲੈਗਸ਼ਿਪ ਸਕੀਮਾਂ							
ਐਸ.ਐਸ.ਡਬਲਯੂ(ਡੀ)-01	ਕੌਮੀ ਸਮਾਜਿਕ ਸਹਾਇਤਾ ਪ੍ਰੋਗਰਾਮ (ਏ.ਸੀ.ਏ.)							
ਐਸ.ਐਸ.ਡਬਲਯੂ(ਡੀ)-01(i)	ਇੰਦਰਾ ਗਾਂਧੀ ਰਾਸ਼ਟਰੀ ਬੁਢਾਪਾ ਪੈਨਸ਼ਨ	5270.00	3162.00	4895.00	60	5472.00	3009.60	55
ਐਸ.ਐਸ.ਡਬਲਯੂ(ਡੀ)-01(ii)	ਰਾਸ਼ਟਰੀ ਪਰਿਵਾਰ ਲਾਭ ਸਕੀਮ	550.00	330.00	330.00	60	600.00	330.00	55
ਐਸ.ਐਸ.ਡਬਲਯੂ(ਡੀ)-01(iii)	ਇੰਦਰਾ ਗਾਂਧੀ ਰਾਸ਼ਟਰੀ ਵਿਧਵਾ ਪੈਨਸ਼ਨ ਸਕੀਮ	0.00	0.00	0.00	<50%	720.00	396.00	55
ਐਸ.ਐਸ.ਡਬਲਯੂ(ਡੀ)-01(iv)	ਇੰਦਰਾ ਗਾਂਧੀ ਰਾਸ਼ਟਰੀ ਅੰਗਰੀਣ ਪੈਨਸ਼ਨ ਸਕੀਮ	0.00	0.00	0.00	<50%	360.00	198.00	55
	ਜੋੜ	5820.00	3492.00	5225.00	60	7152.00	3933.60	55
	ਕੁੱਲ ਜੋੜ	80344.00	47870.20	45619.26	60	124215.60	62675.53	50
	ਪੋਸ਼ਣ							
	ਜ਼ਿਲ੍ਹਾ ਪੱਧਰੀ ਸਕੀਮ							
ਐਨ.ਟੀ.(ਡੀ.)-03	ਪੋਸ਼ਣ (ਕਿਸ਼ੋਰੀ ਸ਼ਕਤੀ ਯੋਜਨਾ)	200.00	120.00	66.00	60	200.00	140.00	70
	ਨਵੀਂ ਸਕੀਮ							
ਐਨ.ਟੀ.(ਡੀ.)-08	ਰਾਜ ਦੇ ਆਂਗਨਵਾੜੀ ਕੇਂਦਰਾਂ ਦੀਆਂ ਇਮਾਰਤਾਂ ਦੀ ਉਸਾਰੀ ਸਬੰਧੀ ਨਾਬਾਰਡ ਪ੍ਰੋਜੈਕਟ (ਆਰ.ਆਈ.ਡੀ.ਐਫ. XX) (85:15)	0.00	0.00	329.65	0	1883.74	1318.62	70

ਸਕੀਮ ਕੋਡ	ਸਬ ਹੈਡ/ਸਕੀਮ	ਐਸ.ਸੀ.ਐਸ.ਪੀ.2015-16				ਐਸ.ਸੀ.ਐਸ.ਪੀ.2016-17		
		ਯੋਜਨਾ ਉਪਬੰਧ	ਐਸ.ਸੀ.ਐਸ.ਪੀ. ਉਪਬੰਧ		ਕਾਲਮ 4 ਦੀ ਕਾਲਮ 3 ਨਾਲ ਪ੍ਰਤੀਸ਼ਤਤਾ	ਯੋਜਨਾ ਉਪਬੰਧ	ਐਸ.ਸੀ.ਐਸ.ਪੀ. ਉਪਬੰਧ	ਕਾਲਮ 8 ਦੀ ਕਾਲਮ 7 ਨਾਲ ਪ੍ਰਤੀਸ਼ਤਤਾ
			ਉਪਬੰਧ	ਸੰਭਾਵਤ ਖਰਚਾ				
1	2	3	4	5	6	7	8	9
	ਸੀ.ਐਸ.ਐਸ. ਫਲੈਗਸ਼ਿਪ ਸਕੀਮਾਂ							
	ਏਕੀਕ੍ਰਿਤ ਬਾਲ ਵਿਕਾਸ ਸੇਵਾ							
ਸੀ.ਐਸ.-ਐਨ.ਟੀ.(ਡੀ)-16	ਪੋਸ਼ਣ (ਆਈ.ਸੀ.ਡੀ.ਐਸ) (ਅਸਲ ਖਰਚੇ ਦਾ 50% ਭਾਰਤ ਸਰਕਾਰ ਦੁਆਰਾ ਪ੍ਰਤੀਪੂਰਤ ਕੀਤਾ ਜਾਂਦਾ ਹੈ।) (50:50) (ਐਸ.ਐਨ.ਪੀ.)	16000.00	11200.00	10500.00	70	16000.00	11200.00	70
-01	ਪੁਨਰਗਠਿਤ ਆਈ.ਸੀ.ਡੀ.ਐਸ. ਅਧੀਨ ਅੰਗਨਵਾੜੀ ਕੇਂਦਰਾਂ ਦੀਆਂ ਇਮਾਰਤਾਂ ਦੀ ਉਸਾਰੀ (60:40)	3000.00	2100.00	1400.00	70	3000.00	2100.00	70
	-ਕੌਮੀ ਪੋਸ਼ਣ ਮਿਸ਼ਨ (ਨਵੀਂ ਸਕੀਮ) (60:40)	1000.00	700.00	0.00	70	1.00	0.70	70
	ਸੀ.ਐਸ.ਐਸ.ਐਸ. ਹੋਰ ਸਕੀਮਾਂ							
ਐਨ.ਟੀ.(ਡੀ.)-02	ਘੱਟ ਉਮਰ ਦੀਆਂ ਲੜਕੀਆਂ ਦੇ ਸਸ਼ਕਤੀਕਰਨ ਲਈ ਰਜੀਵ ਗਾਧੀ ਸਕੀਮ (ਆਰ.ਜੀ.ਐਸ.ਈ.ਏ.ਜੀ) -"ਸਬਲਾ (ਐਸ.ਐਨ.ਪੀ. 50:50) (60:40)	0.00	0.00	1140.58	70	2005.20	1403.64	70
	ਜੋੜ	20200.00	14120.00	13436.23	70	23089.94	16162.96	70
	ਕਿਰਤ ਅਤੇ ਕਿਰਤ ਭਲਾਈ							
	ਕਿਰਤ ਭਲਾਈ							
ਐਲ.ਡਬਲਯੂ-01	ਬੰਧੂਆ ਮਜਦੂਰਾਂ ਦਾ ਪੁਨਰਵਾਸ (50:50)	36.00	18.00	18.00	50	20.00	10.00	50
ਐਲ.ਡਬਲਯੂ-04	ਬਾਲ ਮਜਦੂਰ-ਪੁਨਰਵਾਸ ਫੰਡ	20.00	10.00	20.00	50	20.00	10.00	50
	ਜੋੜ	56.00	28.00	38.00	50	40.00	20.00	50
	ਕੁੱਲ ਜੋੜ	313691.00	200438.18	176824.67	64	396827.54	242139.49	61

ਸਟੇਟਮੈਂਟ - XIII

ਅਨੁਸੂਚਿਤ ਜਾਤੀਆਂ ਸਬ ਪਲਾਨ 2016-17
 ਸਕੀਮਵਾਰ ਉਪਬੰਧ ਅਤੇ ਖਰਚਾ
 ਅਨੁਸੂਚਿਤ ਜਾਤੀਆਂ ਲਈ ਵਿਸ਼ੇਸ਼ ਸਕੀਮਾਂ

(₹ ਲੱਖਾਂ ਵਿੱਚ)

ਸਕੀਮ ਕੋਡ	ਸਬ ਹੈਡ/ਸਕੀਮ	ਐਸ.ਸੀ.ਐਸ.ਪੀ. 2015-16		ਸਲਾਨਾ ਯੋਜਨਾ 2016-17			ਐਸ.ਸੀ.ਐਸ.ਪੀ. 2016-17			ਕਾਲਮ 10 ਵਿਚੋਂ ਕੈਪੀਟਲ ਕੰਨਟੈਂਟ
		ਪ੍ਰਵਾਨਤ ਉਪਬੰਧ	ਸੰਭਾਵਤ ਖਰਚਾ	ਪ੍ਰਵਾਨਤ ਉਪਬੰਧ			ਪ੍ਰਵਾਨਤ ਉਪਬੰਧ			
				ਸੀ.ਐਸ.	ਐਸ.ਐਸ.	ਕੁੱਲ	ਸੀ.ਐਸ.	ਐਸ.ਐਸ.	ਕੁੱਲ	
1	2	3	4	5	6	7	8	9	10	11
	ਡੇਅਰੀ ਵਿਕਾਸ									
ਡੀ.ਡੀ.-05	ਅਨੁਸੂਚਿਤ ਜਾਤੀਆਂ ਦੇ ਲਾਭਪਾਤਰੀਆਂ ਦੀ ਉਪਜੀਵਕਾ ਲਈ ਡੇਅਰੀ ਫਾਰਮਿੰਗ ਨੂੰ ਉਤਸਾਹਿਤ ਕਰਨਾ	100.00	50.00	0.00	50.00	50.00	0.00	50.00	50.00	0.00
	ਜੋੜ	100.00	50.00	0.00	50.00	50.00	0.00	50.00	50.00	0.00
	ਪੇਂਡੂ ਵਿਕਾਸ									
	ਹੋਰ ਪੇਂਡੂ ਵਿਕਾਸ ਪ੍ਰੋਗਰਾਮ									
	ਨਵੀਂ ਸਕੀਮ									
ਆਰ.ਡੀ.ਓ.(ਐਸ.)-21	34% ਤੋਂ 50% ਅਨੁਸੂਚਿਤ ਆਬਾਦੀ ਵਾਲੇ ਪਿੰਡਾਂ ਦਾ ਨਵੀਨੀਕਰਨ ਅਤੇ ਸੁਧਾਰ	0.00	0.00	0.00	380.00	380.00	0.00	380.00	380.00	380.00
	ਜੋੜ	0.00	0.00	0.00	380.00	380.00	0.00	380.00	380.00	380.00
	ਊਰਜਾ ਦੇ ਗੈਰ-ਰਵਾਇਤੀ ਸੋਮੇ									
ਐਨ.ਸੀ.-14	ਆਫ ਗਰਿੱਡ ਸੋਲਰ ਪ੍ਰੋਗਰਾਮ ਅਧੀਨ ਅਨੁਸੂਚਿਤ ਜਾਤੀਆਂ ਦੇ ਲੋਕਾਂ ਦੀਆਂ ਛੱਤਾਂ ਤੇ ਸੋਲਰ ਸਿਸਟਮ ਲਗਾਉਣ ਲਈ ਪਾਇਲਟ ਪ੍ਰੋਜੈਕਟ (50:50)	150.00	0.00	0.00	1.00	1.00	0.00	1.00	1.00	1.00
	ਜੋੜ	150.00	0.00	0.00	1.00	1.00	0.00	1.00	1.00	1.00

ਸਕੀਮ ਕੋਡ	ਸਬ ਹੈਡ/ਸਕੀਮ	ਐਸ.ਸੀ.ਐਸ.ਪੀ. 2015-16		ਸਲਾਨਾ ਯੋਜਨਾ 2016-17			ਐਸ.ਸੀ.ਐਸ.ਪੀ. 2016-17			ਕਾਲਮ 10 ਵਿਚੋਂ ਕੈਪੀਟਲ ਕੰਨਟੈਂਟ
		ਪ੍ਰਵਾਨਤ ਉਪਬੰਧ	ਸੰਭਾਵਤ ਖਰਚਾ	ਪ੍ਰਵਾਨਤ ਉਪਬੰਧ			ਪ੍ਰਵਾਨਤ ਉਪਬੰਧ			
				ਸੀ.ਐਸ.	ਐਸ.ਐਸ.	ਕੁੱਲ	ਸੀ.ਐਸ.	ਐਸ.ਐਸ.	ਕੁੱਲ	
1	2	3	4	5	6	7	8	9	10	11
	ਵਿਗਿਆਨ, ਤਕਨਾਲੋਜੀ ਅਤੇ ਵਾਤਾਵਰਣ									
ਐਸ.ਆਰ.-11	ਪੰਜਾਬ ਦੇ ਏਨੀਡੈਮਿਕ ਖੇਤਰ ਵਿਚ ਗਰਭਵਤੀ ਅ.ਜਾਤੀ ਔਰਤਾਂ ਵਿਚ ਫਲੋਰਾਈਡ ਅਤੇ ਆਕਸੀਡੇਟਿਵ ਦਬਾਅ ਦੇ ਪੱਧਰ ਦਾ ਨਿਰਧਾਰਨ ਅਤੇ ਉਸ ਦੀ ਰੋਕਥਾਮ ਅਤੇ ਪ੍ਰਬੰਧਨ	5.00	5.00	0.00	5.00	5.00	0.00	5.00	5.00	0.00
ਐਸ.ਆਰ.-12	ਬਾਗਬਾਨੀ ਅਤੇ ਸਬੰਧਤ ਧੰਦਿਆਂ ਵਿਚ ਤਕਨੀਕੀ ਕਾਢਾਂ ਨਾਲ ਅਨੁਸੂਚਿਤ ਜਾਤਾਂ ਦਾ ਸਮਾਜਿਕ/ਆਰਥਿਕ ਵਿਕਾਸ	5.00	5.00	0.00	10.00	10.00	0.00	10.00	10.00	0.00
	ਜੋੜ	10.00	10.00	0.00	15.00	15.00	0.00	15.00	15.00	0.00
	ਈਕਾਲੋਜੀ ਅਤੇ ਵਾਤਾਵਰਣ									
ਈ.ਈ.-17	ਵਾਟਰ ਹਾਈਕਾਸਿਥ ਵੀਡ ਤੋਂ ਹੱਥ ਕਰਘਾ ਤਿਆਰ ਕਰਕੇ ਅਨੁਸੂਚਿਤ ਜਾਤੀਆਂ ਦੀਆਂ ਲੋਕਲ ਦਿਹਾਤੀ ਔਰਤਾਂ ਲਈ ਉਪਜਿਵਿਕਾ ਉਤਪੰਨ ਕਰਨਾ	5.00	5.00	0.00	20.00	20.00	0.00	20.00	20.00	0.00
	ਜੋੜ	5.00	5.00	0.00	20.00	20.00	0.00	20.00	20.00	0.00
	ਆਮ ਸਿਖਿਆ									
	ਸੈਕੰਡਰੀ ਸਿਖਿਆ									
	ਨਵੀਂ ਸਕੀਮ									
ਈ.ਡੀ.ਐਸ.-31	ਅਨੁਸੂਚਿਤ ਜਾਤੀਆਂ ਦੇ ਖੇਤ ਮਜਦੂਰਾਂ ਦੇ ਬੱਚਿਆਂ ਲਈ ਸਿਖਿਆ ਸਹੂਲਤਾਂ ਪ੍ਰਦਾਨ ਕਰਨਾ	0.00	0.00	0.00	250.00	250.00	0.00	250.00	250.00	0.00
	ਜੋੜ	0.00	0.00	0.00	250.00	250.00	0.00	250.00	250.00	0.00
	ਅਨੁਸੂਚਿਤ ਜਾਤੀਆਂ ਦੀ ਭਲਾਈ									
	ਰਾਜ ਪੱਧਰੀ ਸਕੀਮਾਂ									
ਡਬਲੂ.ਐਸ.ਸੀ.-02	ਵਨ ਟਾਈਮ ਨਿਪਟਾਰਾ ਸਕੀਮ ਲਈ ਪੀ.ਐਸ.ਸੀ.ਐਫ.ਸੀ ਨੂੰ ਮਾਲੀ ਸਹਾਇਤਾ	100.00	0.00	0.00	1.00	1.00	0.00	1.00	1.00	0.00

ਸਕੀਮ ਕੋਡ	ਸਬ ਹੈਡ/ਸਕੀਮ	ਐਸ.ਸੀ.ਐਸ.ਪੀ. 2015-16		ਸਲਾਨਾ ਯੋਜਨਾ 2016-17			ਐਸ.ਸੀ.ਐਸ.ਪੀ. 2016-17			ਕਾਲਮ 10 ਵਿਚੋਂ ਕੈਪੀਟਲ ਕੰਨਟੈਂਟ
		ਪ੍ਰਵਾਨਤ ਉਪਬੰਧ	ਸੰਭਾਵਤ ਖਰਚਾ	ਪ੍ਰਵਾਨਤ ਉਪਬੰਧ			ਪ੍ਰਵਾਨਤ ਉਪਬੰਧ			
				ਸੀ.ਐਸ.	ਐਸ.ਐਸ.	ਕੁੱਲ	ਸੀ.ਐਸ.	ਐਸ.ਐਸ.	ਕੁੱਲ	
1	2	3	4	5	6	7	8	9	10	11
ਡਬਲੂ.ਐਸ. ਸੀ.-03	ਦਿਹਾਤੀ ਅਤੇ ਸਹਿਰੀ ਖੇਤਰਾਂ ਵਿਚ ਬੇ-ਘਰੇ ਐਸ.ਸੀ.ਜ਼ ਨੂੰ ਮਕਾਨ ਦੇਣਾ	1.00	1.00	0.00	2500.00	2500.00	0.00	2500.00	2500.00	2500.00
ਡਬਲੂ.ਐਸ. ਸੀ.-05(i)	ਐਸ.ਸੀ ਪ੍ਰਾਇਮਰੀ ਵਿਦਿਆਰਥਣਾਂ ਨੂੰ ਹਾਜ਼ਰੀ ਵਜੀਫਾ	1000.00	907.07	0.00	800.00	800.00	0.00	800.00	800.00	0.00
ਡਬਲੂ.ਐਸ. ਸੀ.-07	ਐਸ.ਸੀ ਵਿਦਿਆਰਥੀਆਂ ਲਈ ਆਈ.ਟੀ.ਆਈ. ਵਿਚ ਨਵੇਂ ਕੋਰਸ/ਕਿੱਤਾ ਸਿਖਲਾਈ (ਅਮਲਾ ਖਰਚਾ, ਐਸ.ਸੀ ਵਿਦਿਆਰਥੀਆਂ ਨੂੰ ਸਕਾਲਰਸ਼ਿਪ ਆਦਿ)	1000.00	1000.00	0.00	700.00	700.00	0.00	700.00	700.00	0.00
ਡਬਲੂ.ਐਸ. ਸੀ.-09(i)	ਐਸ.ਸੀ ਲੜਕੀਆਂ/ ਵਿਧਵਾਵਾਂ/ ਤਲਾਕਸੁਦਾ ਅਤੇ ਵਿਧਵਾਵਾਂ ਦੀਆਂ ਲੜਕੀਆਂ ਨੂੰ ਉਹਨਾਂ ਦੇ ਵਿਆਹ ਸਮੇਂ ਸ਼ਗਨ (ਸਮਾਜਿਕ ਸੁਰੱਖਿਆ ਫੰਡ)	8000.00	7200.00	0.00	10000.00	10000.00	0.00	10000.00	10000.00	0.00
ਡਬਲੂ.ਐਸ. ਸੀ.-10	ਐਸ.ਸੀ ਜੋੜਿਆਂ ਦੇ ਸਮੂਹਿਕ ਵਿਆਹਾਂ ਲਈ ਗੈਰ ਸਰਕਾਰੀ ਸੰਸਥਾਵਾਂ/ਟਰੱਸਟਾਂ ਅਤੇ ਹੋਰ ਸਮਾਜਿਕ ਸੰਸਥਾਵਾਂ ਨੂੰ ਸਹਾਇਤਾ	0.00	99.75	0.00	100.00	100.00	0.00	100.00	100.00	0.00
ਡਬਲੂ.ਐਸ. ਸੀ.-12	ਰਾਜ ਪੱਧਰ ਤੇ ਭਲਾਈ ਵਿਭਾਗ ਦੀ ਇਮਾਰਤ ਦੀ ਉਸਾਰੀ	100.00	99.93	0.00	1.00	1.00	0.00	1.00	1.00	1.00
ਡਬਲੂ.ਐਸ. ਸੀ.-13	ਅਨੁਸੂਚਿਤ ਜਾਤੀ ਦੇ ਪੇਸ਼ਾਵਰਾਂ ਨੂੰ ਪੇਸ਼ਾਵਰ ਕੋਰਸਾਂ ਦੀ ਪੜ੍ਹਾਈ ਮੁਕੰਮਲ ਕਰਨ ਉਪਰੰਤ ਆਪਣਾ ਕਿੱਤਾ ਸ਼ੁਰੂ ਕਰਨ ਲਈ ਵਿੱਤੀ ਸਹਾਇਤਾ।	1.00	0.00	0.00	0.00	0.00	0.00	0.00	0.00	0.00

ਸਕੀਮ ਕੋਡ	ਸਬ ਹੈਡ/ਸਕੀਮ	ਐਸ.ਸੀ.ਐਸ.ਪੀ. 2015-16		ਸਲਾਨਾ ਯੋਜਨਾ 2016-17			ਐਸ.ਸੀ.ਐਸ.ਪੀ. 2016-17			ਕਾਲਮ 10 ਵਿਚੋਂ ਕੈਪੀਟਲ ਕੰਨਟੈਂਟ
		ਪ੍ਰਵਾਨਤ ਉਪਬੰਧ	ਸੰਭਾਵਤ ਖਰਚਾ	ਪ੍ਰਵਾਨਤ ਉਪਬੰਧ			ਪ੍ਰਵਾਨਤ ਉਪਬੰਧ			
				ਸੀ.ਐਸ.	ਐਸ.ਐਸ.	ਕੁੱਲ	ਸੀ.ਐਸ.	ਐਸ.ਐਸ.	ਕੁੱਲ	
1	2	3	4	5	6	7	8	9	10	11
	ਸੀ.ਐਸ.ਐਸ.ਹੋਰ ਸਕੀਮਾਂ									
ਸੀ.ਐਸ.(ਡ ਬਲੂ.ਐਸ. ਸੀ.)-05-01-34	ਅਨੁਸੂਚਿਤ ਜਾਤੀਆਂ ਲਈ ਪੋਸਟ ਮੈਟਰਿਕ ਸਕੀਮ (100% ਭਾਰਤ ਸਰਕਾਰ) (ਨਾਨ ਪਲਾਨ ਤੋਂ ਤਬਦੀਲ ਹੋਈ)	35021.00	20000.00	53921.00	6079.00	60000.00	53921.00	6079.00	60000.00	0.00
ਸੀ.ਐਸ.(ਡ ਬਲੂ.ਐਸ. ਸੀ.)-02	ਬਾਬੂ ਜਗਜੀਵਨ ਰਾਮ ਛਾਤਰਾਵਾਸ ਯੋਜਨਾਸਕੂਲਾਂ ਅਤੇ ਕਾਲਜਾਂ ਵਿੱਚ ਅਨੁਸੂਚਿਤ ਜਾਤੀ ਦੀਆਂ ਲੜਕੀਆਂ ਲਈ ਹੋਸਟਲਾਂ ਦੀ ਉਸਾਰੀ (100% ਭਾਰਤ ਸਰਕਾਰ)	1000.00	100.00	1000.00	0.00	1000.00	1000.00	0.00	1000.00	1000.00
ਸੀ.ਐਸ.(ਡ ਬਲੂ.ਐਸ. ਸੀ.)-05/03-33	ਬਾਬੂ ਜਗਜੀਵਨ ਰਾਮ ਛਾਤਰਾਵਾਸ ਯੋਜਨਾਸਕੂਲਾਂ ਅਤੇ ਕਾਲਜਾਂ ਵਿੱਚ ਅਨੁਸੂਚਿਤ ਜਾਤੀ ਦੇ ਲੜਕੀਆਂ ਅਤੇ ਲੜਕੀਆਂ ਲਈ ਹੋਸਟਲ (50:50) (ਭਾਰਤ ਸਰਕਾਰ:ਪੰਜਾਬ ਸਰਕਾਰ) (ਨਾਨ ਪਲਾਨ ਤੋਂ ਤਬਦੀਲ ਹੋਈ)	100.00	100.00	100.00	100.00	200.00	100.00	100.00	200.00	200.00
ਸੀ.ਐਸ.(ਡ ਬਲੂ.ਐਸ.ਸੀ.)-06/10-50	ਸਿਵਲ ਅਧਿਕਾਰਾਂ ਦੀ ਰੱਖਿਆ ਸਬੰਧੀ ਐਕਟ-1955 ਅਤੇ ਅਨੁਸੂਚਿਤ ਜਾਤੀਆਂ ਅਤੇ ਅਨੁਸੂਚਿਤ ਕਬੀਲਿਆਂ (ਅਤਿਆਚਾਰ ਰੋਕੂ ਐਕਟ-1989) ਨੂੰ ਲਾਗੂ ਕਰਨਾ (ਨਾਨ ਪਲਾਨ ਤੋਂ ਤਬਦੀਲ ਹੋਈ) (50:50)	640.00	640.00	500.00	500.00	1000.00	500.00	500.00	1000.00	0.00
ਡਬਲੂ.ਐਸ. ਸੀ.-01	ਪੰਜਾਬ ਅਨੁਸੂਚਿਤ ਜਾਤੀਆਂ ਭੌਂ ਵਿਕਾਸ ਅਤੇ ਵਿੱਤ ਨਿਗਮ ਲਈ ਸ਼ੇਅਰ ਕੈਪੀਟਲ (ਰਾਜ ਦਾ ਹਿੱਸਾ 51% ਅਤੇ ਭਾਰਤ ਸਰਕਾਰ ਦਾ ਹਿੱਸਾ 49%)	1063.00	2163.00	521.00	542.00	1063.00	521.00	542.00	1063.00	1063.00

ਸਕੀਮ ਕੋਡ	ਸਬ ਹੈਡ/ਸਕੀਮ	ਐਸ.ਸੀ.ਐਸ.ਪੀ. 2015-16		ਸਲਾਨਾ ਯੋਜਨਾ 2016-17			ਐਸ.ਸੀ.ਐਸ.ਪੀ. 2016-17			ਕਾਲਮ 10 ਵਿਚੋਂ ਕੈਪੀਟਲ ਕੰਨਟੈਂਟ
		ਪ੍ਰਵਾਨਤ ਉਪਬੰਧ	ਸੰਭਾਵਤ ਖਰਚਾ	ਪ੍ਰਵਾਨਤ ਉਪਬੰਧ			ਪ੍ਰਵਾਨਤ ਉਪਬੰਧ			
				ਸੀ.ਐਸ.	ਐਸ.ਐਸ.	ਕੁੱਲ	ਸੀ.ਐਸ.	ਐਸ.ਐਸ.	ਕੁੱਲ	
1	2	3	4	5	6	7	8	9	10	11
ਸੀ.ਐਸ.(ਡ ਬਲੂ.ਐਸ. ਸੀ.)-04	ਨੌਵੀਂ ਅਤੇ ਦਸਵੀਂ ਕਲਾਸ ਵਿੱਚ ਪੜ੍ਹਦੇ ਅਨੁਸੂਚਿਤ ਜਾਤੀ ਦੇ ਵਿੱਦਿਆਰਥੀਆਂ ਲਈ ਪ੍ਰੀ-ਮੈਟਰਿਕ ਸਕਾਲਰਸ਼ਿਪ (100% ਭਾਰਤ ਸਰਕਾਰ)	3268.50	5213.07	5257.00	0.00	5257.00	5257.00	0.00	5257.00	0.00
ਸੀ.ਐਸ.(ਡ ਬਲੂ.ਐਸ. ਸੀ.)-07	ਅਨੁਸੂਚਿਤ ਜਾਤੀਆਂ ਦੇ ਵਿੱਦਿਆਰਥੀਆਂ ਦੀ ਮੈਰਿਟ ਦੀ ਅੱਪਗਰੇਡੇਸ਼ਨ (100% ਭਾਰਤ ਸਰਕਾਰ)	50.00	25.00	71.00	0.00	71.00	71.00	0.00	71.00	0.00
ਸੀ.ਐਸ.(ਡ ਬਲੂ.ਐਸ. ਸੀ.)-03	ਐਸ.ਸੀ ਪਿੰਡਾਂ ਵਿੱਚ ਪ੍ਰਧਾਨ ਮੰਤਰੀ ਆਦਰਸ਼ ਗਰਾਮ ਯੋਜਨਾ (50:50) (ਭਾਰਤ ਸਰਕਾਰ:ਪੰਜਾਬ ਸਰਕਾਰ) (ਭਾਰਤ ਸਰਕਾਰ ਦੇ ਹਿੱਸੇ ਵਿੱਚ ਇੰਨਸੈਟਿਵ ਗ੍ਰਾਂਟ ਵੀ ਸ਼ਾਮਲ ਹੈ)	4500.00	3500.00	0.50	0.50	1.00	0.50	0.50	1.00	1.00
	ਜੋੜ (ਰਾਜ ਪੱਧਰੀ)	55844.50	41048.82	61370.50	21323.50	82694.00	61370.50	21323.50	82694.00	4765.00
	ਜ਼ਿਲ੍ਹਾ ਪੱਧਰੀ ਸਕੀਮਾਂ									
ਡਬਲੂ.ਐਸ. ਸੀ.(ਡੀ)-01	ਡਾ. ਬੀ.ਆਰ. ਅੰਬੇਦਕਰ ਭਵਨਾਂ ਦੀ ਉਸਾਰੀ ਅਤੇ ਉਨ੍ਹਾਂ ਦਾ ਰੱਖ ਰਖਾਵ	500.00	22.00	0.00	2485.00	2485.00	0.00	2485.00	2485.00	2260.00
ਡਬਲੂ.ਐਸ. ਸੀ.(ਡੀ)-02	ਐਸ.ਸੀ ਖਿਡਾਰੀ ਵਿੱਦਿਆਰਥੀਆਂ ਨੂੰ ਪੁਰਸਕਾਰ (ਛੇਵੀਂ ਤੋਂ ਬਾਰਵੀਂ ਜਮਾਤ)	25.00	42.46	0.00	25.00	25.00	0.00	25.00	25.00	0.00
	ਜੋੜ (ਜ਼ਿਲ੍ਹਾ ਪੱਧਰੀ)	525.00	64.46	0.00	2510.00	2510.00	0.00	2510.00	2510.00	2260.00
	ਕੁੱਲ ਜੋੜ (ਰਾਜ ਅਤੇ ਜ਼ਿਲ੍ਹਾ)	56369.50	41113.28	61370.50	23833.50	85204.00	61370.50	23833.50	85204.00	7025.00
	ਕਿਰਤ ਅਤੇ ਕਿਰਤ ਭਲਾਈ									
	ਉਦਯੋਗਿਕ ਸਿਖਲਾਈ									
ਆਈ.ਟੀ.ਅ ਈ-07	ਅਨੁਸੂਚਿਤ ਜਾਤੀਆਂ ਨੂੰ ਮੁਫਤ ਪਾਠ ਪੁਸਤਕਾਂ ਅਤੇ ਟੂਲ ਕਿਟਾਂ ਦੇਣਾ।	195.00	58.00	0.00	225.00	225.00	0.00	225.00	225.00	0.00
	ਜੋੜ	195.00	58.00	0.00	225.00	225.00	0.00	225.00	225.00	0.00
	ਕੁੱਲ ਜੋੜ	56829.50	41236.28	61370.50	24774.50	86145.00	61370.50	24774.50	86145.00	7406.00

ਭਾਗ-III

ਪੰਜਾਬ ਵਿੱਚ ਅਨੁਸੂਚਿਤ ਜਾਤੀਆਂ ਦੇ
ਮੁੱਢਲੇ ਅੰਕੜੇ

ਟੇਬਲ-1

ਪੰਜਾਬ ਰਾਜ ਵਿੱਚ ਅਨੁਸੂਚਿਤ ਜਾਤੀਆਂ ਦੀ ਸੂਚੀ

ਗ੍ਰਹਿ ਮੰਤਰਾਲੇ ਨਵੀਂ ਦਿੱਲੀ ਦੇ ਅਨੁਸੂਚਿਤ ਜਾਤੀਆਂ ਅਤੇ ਅਨੁਸੂਚਿਤ ਕਬੀਲਿਆਂ ਸੰਸ਼ੋਧਨ ਐਕਟ, 1976 (ਨੰ:108 ਮਿਤੀ 18 ਸਤੰਬਰ, 1976) ਵਿੱਚ ਪੰਜਾਬ ਦੀਆਂ 38 ਜਾਤੀਆਂ ਸੂਚੀ ਬੱਧ ਕੀਤੀਆਂ ਗਈਆਂ ਸਨ। ਇਸ ਉਰਪੰਤ ਕਾਨੂੰਨ ਅਤੇ ਨਿਆਂ ਮੰਤਰਾਲੇ, ਨਵੀਂ ਦਿੱਲੀ ਵਲੋਂ ਅਧਿਸੂਚਿਤ ਸੰਸ਼ੋਧਨ ਐਕਟ-31, ਆਫ 2007-(29 ਅਗਸਤ, 2007 ਤੋਂ ਲਾਗੂ) ਰਾਹੀਂ ਮਹਾਤਮ ਅਤੇ ਰਾਏ ਸਿੱਖ ਜਾਤੀਆਂ ਨੂੰ ਪੰਜਾਬ ਦੀ ਅਨੁਸੂਚਿਤ ਜਾਤੀਆਂ ਦੀ ਸੂਚੀ ਵਿੱਚ 39ਵੀਂ ਜਾਤੀ ਵਜੋਂ ਸ਼ਾਮਲ ਕੀਤਾ ਗਿਆ ਸੀ। ਰਾਸ਼ਟਰਪਤੀ ਦੇ ਹੁਕਮਾਂ ਅਨੁਸਾਰ ਰਾਜ ਵਿੱਚ ਕੋਈ ਵੀ ਕਬੀਲਾ ਅਨੁਸੂਚਿਤ ਨਹੀਂ ਹੈ। ਪੰਜਾਬ ਰਾਜ ਵਿੱਚ ਹੇਠ ਲਿਖੀਆਂ ਜਾਤੀਆਂ ਅਨੁਸੂਚਿਤ ਜਾਤੀਆਂ ਹਨ:-

ਕ੍ਰਮ ਨੰ:	ਜਾਤੀਆਂ	ਕ੍ਰਮ ਨੰ:	ਜਾਤੀਆਂ
1	ਆਦ-ਧਰਮੀ	25	ਦਰੇਨ
2	ਓਡ	26	ਢੇਹਾ, ਢੇਆ ਅਤੇ ਧੀਹਾ
3	ਪਾਸੀ	27	ਧਾਨਕ
4	ਪਰਨਾ	28	ਢੋਂਗੀ, ਢਾਗਰੀ ਜਾਂ ਸਿਗੀ
5	ਫਰੇਰਾ	29	ਡੂਮਨਾ, ਮਹਾਸਾ ਜਾਂ ਡੂਮ
6	ਸਨਹਾਈ	30	ਗਗੜਾ
7	ਸਾਂਸੀ, ਭੇਡਕੁਟ, ਮਾਨੇਸ਼	31	ਖਟੀਕ
8	ਸੰਸੋਈ	32	ਕੋਰੀ, ਕੋਲੀ
9	ਸਪਾਲਾ	33	ਮਰੀਜਾ, ਮਰੀਚਾ
10	ਸਰੇਰਾ	34	ਮਜ਼ਹਬੀ, ਮਜ਼ਬੀ ਸਿੱਖ
11	ਸਿਕਲੀਗਰ	35	ਮੇਘ
12	ਗੰਧੀਲਾ, ਗੰਦੇਲ	36	ਨੱਟ
13	ਕਬੀਰ ਪੰਥੀ, ਜੁਲਾਹਾ	37	ਸਨਹਾਲ
14	ਸਿਰਕੀਬੰਦ	38	ਮੋਚੀ
15	ਬਾਲਮੀਕੀ, ਚੂੜਾ, ਭੰਗੀ	39	ਮਹਾਤਮ, ਰਾਏ ਸਿੱਖ
16	ਬੰਗਾਲੀ		
17	ਬਰੂੜ, ਬੁਰਾੜ, ਬੇਰਾੜ		
18	ਬਟਵਾਲ		
19	ਬੋਰੀਆ, ਬਾਵਰੀਆ		
20	ਬਾਜੀਗਰ		
21	ਭੰਜੜਾ		
22	ਚਮਾਰ, ਜਾਤੀਆ ਚਮਾਰ, ਰੇਹਗਰ, ਰਾਏਗਰ, ਰਾਮਦਾਸੀ, ਰਵੀਦਾਸੀ, ਰਾਮਦਾਸੀਆ, ਰਾਮਦਾਸੀਆ ਸਿੱਖ, ਰਵਿਦਾਸੀਆ, ਰਵਿਦਾਸੀਆ ਸਿੱਖ		
23	ਚਨਾਲ		
24	ਦਾਗੀ		

ਟੇਬਲ-2

1981 ਤੋਂ 2011 ਤੱਕ ਪੰਜਾਬ ਅਤੇ ਭਾਰਤ ਦੀ ਆਬਾਦੀ ਅਤੇ ਦਹਾਕੇਦਾਰ ਵਾਧਾ

ਵੇਰਵੇ	1981	1991	2001	2011
1	2	3	4	5
ਪੰਜਾਬ				
ਕੁੱਲ ਆਬਾਦੀ	1,67,83,915	2,02,81,969	2,43,58,999	2,77,43,338
ਅਨੁਸੂਚਿਤ ਜਾਤੀ ਆਬਾਦੀ	45,11,703	57,42,528	70,28,723	88,60,179
ਅਨੁਸੂਚਿਤ ਜਾਤੀ ਆਬਾਦੀ ਦੀ ਕੁੱਲ ਆਬਾਦੀ ਨਾਲ ਪ੍ਰਤੀਸ਼ਤਤਾ	26.90	28.31	28.85	31.94
ਭਾਰਤ				
ਕੁੱਲ ਆਬਾਦੀ	66,52,87,849	84,63,82,688	1,02,86,10,328	1,21,05,69,573
ਅਨੁਸੂਚਿਤ ਜਾਤੀ ਆਬਾਦੀ	10,47,54,623	13,82,23,277	16,66,35,700	20,13,78,086
ਅਨੁਸੂਚਿਤ ਜਾਤੀ ਆਬਾਦੀ ਦੀ ਕੁੱਲ ਆਬਾਦੀ ਨਾਲ ਪ੍ਰਤੀਸ਼ਤਤਾ	15.73	16.32	16.20	16.60
ਪੰਜਾਬ ਦੀ ਦਹਾਕੇਦਾਰ ਵਾਧਾ ਦਰ (ਪ੍ਰਤੀਸ਼ਤ)				
ਕੁੱਲ ਆਬਾਦੀ	23.89	20.80	20.10	13.89
ਅਨੁਸੂਚਿਤ ਜਾਤੀ ਆਬਾਦੀ	34.74	27.28	22.39	26.06
ਭਾਰਤ ਦੀ ਦਹਾਕੇਦਾਰ ਵਾਧਾ ਦਰ (ਪ੍ਰਤੀਸ਼ਤ)				
ਕੁੱਲ ਆਬਾਦੀ	25.00	23.85	21.53	17.70
ਅਨੁਸੂਚਿਤ ਜਾਤੀ ਆਬਾਦੀ	30.95	31.99	20.55	20.85

ਸਰੋਤ : ਜਨਗਣਨਾ 2011

ਟੇਬਲ-3

ਅਨੁਸੂਚਿਤ ਜਾਤੀ ਅਤੇ ਕੁੱਲ ਆਬਾਦੀ ਦਾ ਦਿਹਾਤੀ ਅਤੇ ਸ਼ਹਿਰੀ ਵੇਰਵਾ

(ਲੱਖਾਂ ਵਿੱਚ)

ਲੜੀ ਨੰ.	ਮੱਦ	ਕੁੱਲ	ਅਨੁਸੂਚਿਤ ਜਾਤੀ	ਕਾਲਮ 4 ਦੀ ਕਾਲਮ 3 ਨਾਲ ਪ੍ਰਤੀਸ਼ਤਤਾ
1	2	3	4	5
1.	ਦਿਹਾਤੀ	173.44 (62.52%)	64.97 (73.33%)	34.45
2.	ਸ਼ਹਿਰੀ	103.99 (37.48%)	26.63 (26.67%)	22.72
	ਜੋੜ	277.43	88.60	31.94

ਸਰੋਤ : ਜਨਗਣਨਾ 2011

ਟੇਬਲ-4

ਜਨਗਣਨਾ 2011 ਅਨੁਸਾਰ ਜਿਲ੍ਹਾਵਾਰ ਕੁੱਲ ਅਤੇ ਅਨੁਸੂਚਿਤ ਜਾਤੀ ਅਬਾਦੀ ਦਾ ਵੇਰਵਾ

ਲੜੀ ਨੰ:	ਜਿਲ੍ਹਾ	ਕੁੱਲ ਆਬਾਦੀ	ਅਨੁਸੂਚਿਤ ਜਾਤੀ ਅਬਾਦੀ	ਪ੍ਰਤੀਸ਼ਤਤਾ (ਕਾਲਮ 4 ਦੀ ਕਾਲਮ ਨੰ:3 ਨਾਲ)
1	2	3	4	5
1	ਅੰਮ੍ਰਿਤਸਰ	2490656	770864	30.95
2	ਬਰਨਾਲਾ	595527	192001	32.24
3	ਬਠਿੰਡਾ	1388525	450473	32.44
4	ਫਰੀਦਕੋਟ	617508	240328	38.92
5	ਫਤਹਿਗੜ੍ਹ ਸਾਹਿਬ	600163	192493	32.07
6	ਫਿਰੋਜ਼ਪੁਰ	2029074	855726	42.17
7	ਗੁਰਦਾਸਪੁਰ	2298323	580576	25.26
8	ਹੁਸ਼ਿਆਰਪੁਰ	1586625	557504	35.14
9	ਜਲੰਧਰ	2193590	854444	38.95
10	ਕਪੂਰਥਲਾ	815168	276707	33.94
11	ਲੁਧਿਆਣਾ	3498739	923358	26.39
12	ਮਾਨਸਾ	769751	258878	33.63
13	ਮੋਗਾ	995746	363417	36.50
14	ਸ੍ਰੀ ਮੁਕਤਸਰ ਸਾਹਿਬ	901896	381554	42.31
15	ਸ਼ਹੀਦ ਭਗਤ ਸਿੰਘ ਨਗਰ	612310	260284	42.51
16	ਪਟਿਆਲਾ	1895686	465359	24.54
17	ਰੂਪਨਗਰ	684627	180905	26.42
18	ਐਸ.ਏ.ਐਸ.ਨਗਰ	994628	216231	21.73
19	ਸੰਗਰੂਰ	1655169	461609	27.87
20	ਤਰਨ ਤਾਰਨ	1119627	377468	33.71
	ਜੋੜ	27743338	8860179	31.94

ਸਰੋਤ : ਜਨਗਣਨਾ 2011

ਟੇਬਲ-5

ਅਨੁਸੂਚਿਤ ਜਾਤੀਆਂ ਦੀ ਜ਼ਿਲ੍ਹਾਵਾਰ ਦਿਹਾਤੀ ਅਤੇ ਸ਼ਹਿਰੀ ਅਬਾਦੀ

ਲੜੀ ਨੰ:	ਜਿਲ੍ਹਾ	ਦਿਹਾਤੀ			ਸ਼ਹਿਰੀ			ਕੁੱਲ ਆਬਾਦੀ	ਅ.ਜਾਤੀ ਅਬਾਦੀ ਦੀ ਕੁੱਲ ਅਬਾਦੀ ਨਾਲ ਪ੍ਰਤੀਸ਼ਤਤਾ
		ਕੁੱਲ	ਪੁਰਸ਼	ਇਸਤਰੀ	ਕੁੱਲ	ਪੁਰਸ਼	ਇਸਤਰੀ		
1	2	3	4	5	6	7	8	9	10
1	ਅੰਮ੍ਰਿਤਸਰ	464984	244254	220730	305880	161723	144157	770864	33.95
2	ਬਰਨਾਲਾ	133435	70636	62799	58566	30933	27633	192001	32.24
3	ਬਠਿੰਡਾ	321533	169244	152289	128940	67692	61248	450473	32.44
4	ਫਰੀਦਕੋਟ	171199	90303	80896	69129	36264	32865	240328	38.92
5	ਫਤਹਿਗੜ੍ਹ ਸਾਹਿਬ	154570	81690	72880	37923	20192	17731	192493	32.07
6	ਫਿਰੋਜ਼ਪੁਰ	709922	369036	340886	14580	76425	69379	855726	42.17
7	ਗੁਰਦਾਸਪੁਰ	435930	228541	207389	144646	76353	68293	580576	25.26
8	ਹੁਸ਼ਿਆਰਪੁਰ	465037	236295	228742	92467	48027	44440	557504	35.14
9	ਜਲੰਧਰ	515342	264466	250876	339102	177658	161444	854444	38.95
10	ਕਪੂਰਥਲਾ	212013	110167	101846	64694	33734	30960	276707	33.94
11	ਲੁਧਿਆਣਾ	559471	294159	265312	363887	193680	170207	923358	26.39
12	ਮਾਨਸਾ	217553	114644	102909	41325	21667	19658	258878	33.63
13	ਮੋਗਾ	307098	162624	144474	56319	29794	26525	363417	36.50
14	ਸ੍ਰੀ ਮੁਕਤਸਰ ਸਾਹਿਬ	295179	155136	140043	86375	45337	41031	381554	42.31
15	ਸਹੀਦ ਭਗਤ ਸਿੰਘ ਨਗਰ	212889	108494	104395	47395	24541	22854	260284	42.51
16	ਪਟਿਆਲਾ	348587	183424	165163	116772	61079	55693	465359	24.54
17	ਰੂਪਨਗਰ	138597	72349	66248	42308	21985	20323	180905	26.42
18	ਐਸ.ਏ.ਐਸ. ਨਗਰ	132713	70327	62386	83518	44056	39462	216231	21.73
19	ਸੰਗਰੂਰ	361376	191723	169653	100233	52508	47725	461609	27.88
20	ਤਰਨ ਤਾਰਨ	339558	178817	160741	37910	19898	18012	377468	33.71
	ਜੋੜ	6496986 (73.33%)	3396329	3100657	2363193 (26.67%)	1243546	1119647	8860179	31.94

() ਵਿੱਚ ਅੰਕੜੇ ਕੁਲ ਅਨੁਸੂਚਿਤ ਜਾਤੀਆਂ ਨਾਲ ਪ੍ਰਤੀਸ਼ਤਤਾ ਦਰਸਾਉਂਦੇ ਹਨ।

ਸਰੋਤ : ਜਨਗਣਨਾ 2011

ਟੇਬਲ -6

ਪੰਜਾਬ ਰਾਜ ਵਿੱਚ ਕੁੱਲ ਘਰ ਅਤੇ ਅਨੁਸੂਚਿਤ ਜਾਤੀਆਂ ਦੇ ਘਰ

(ਨੰਬਰ)

ਖੇਤਰ	ਮਕਾਨ ਦੀ ਹਾਲਤ	ਕੁੱਲ ਘਰ	ਅਨੁਸੂਚਿਤ ਜਾਤੀਆਂ ਦੇ ਘਰ	ਕਾਲਮ 4 ਦੀ ਕਾਲਮ 3 ਨਾਲ ਪ੍ਰਤੀਸ਼ਤਤਾ
1	2	3	4	5
ਕੁੱਲ	ਕੁੱਲ	54,09,699	18,66,878	34.51
	ਵਧੀਆ	26,98,009	6,24,392	23.14
	ਰਹਿਣਯੋਗ	23,52,081	10,29,335	43.76
	ਖਸਤਾ ਹਾਲਤ	3,59,609	2,13,151	59.27
ਪੇਂਡੂ	ਕੁੱਲ	33,15,632	13,02,197	39.27
	ਵਧੀਆ	14,97,764	3,92,070	26.18
	ਰਹਿਣਯੋਗ	15,68,078	7,51,795	47.94
	ਖਸਤਾ ਹਾਲਤ	2,49,790	1,58,332	63.39
ਸ਼ਹਿਰੀ	ਕੁੱਲ	20,94,067	5,64,681	26.97
	ਵਧੀਆ	12,00,245	2,32,322	19.36
	ਰਹਿਣਯੋਗ	7,84,003	2,77,540	35.40
	ਖਸਤਾ ਹਾਲਤ	1,09,819	54,819	49.92

ਸਰੋਤ : ਜਨਗਣਨਾ 2011

ਟੇਬਲ -6(ੳ)

ਪੰਜਾਬ ਰਾਜ ਅਤੇ ਭਾਰਤ ਵਿਚ ਅਨੁਸੂਚਿਤ ਜਾਤੀਆਂ ਦੇ ਘਰ

(ਨੰਬਰ)

ਖੇਤਰ	ਮਕਾਨ ਦੀ ਹਾਲਤ	ਭਾਰਤ ਵਿੱਚ ਅਨੁਸੂਚਿਤ ਜਾਤੀਆਂ ਦੇ ਘਰ	ਪੰਜਾਬ ਵਿੱਚ ਅਨੁਸੂਚਿਤ ਜਾਤੀਆਂ ਦੇ ਘਰ	ਕਾਲਮ 4 ਦੀ ਕਾਲਮ 3 ਨਾਲ ਪ੍ਰਤੀਸ਼ਤਤਾ
1	2	3	4	5
ਕੁੱਲ	ਕੁੱਲ	4,42,26,917	18,66,878	4.22
	ਵਧੀਆ	1,90,13,387	6,24,392	3.28
	ਰਹਿਣਯੋਗ	2,16,49,238	10,29,335	4.75
	ਖਸਤਾ ਹਾਲਤ	35,64,292	2,13,151	5.98
ਪੇਂਡੂ	ਕੁੱਲ	3,29,19,665	13,02,197	3.96
	ਵਧੀਆ	1,26,50,937	3,92,070	3.10
	ਰਹਿਣਯੋਗ	1,73,09,458	7,51,795	4.34
	ਖਸਤਾ ਹਾਲਤ	29,59,270	1,58,332	5.35
ਸ਼ਹਿਰੀ	ਕੁੱਲ	1,13,07,252	5,64,681	4.99
	ਵਧੀਆ	63,62,450	2,32,322	3.65
	ਰਹਿਣਯੋਗ	43,39,780	2,77,540	6.40
	ਖਸਤਾ ਹਾਲਤ	6,05,022	54,819	9.06

ਸਰੋਤ : ਜਨਗਣਨਾ 2011

ਟੇਬਲ -7

ਪੰਜਾਬ ਰਾਜ ਵਿੱਚ ਜਨਰਲ ਅਤੇ ਅਨੁਸੂਚਿਤ ਜਾਤੀ ਗਰੀਬੀ ਰੇਖਾਂ ਤੋਂ ਹੇਠਾਂ ਰਹਿ ਰਹੇ ਪਰਿਵਾਰਾਂ ਦਾ ਦਿਹਾਤੀ ਅਤੇ ਸ਼ਹਿਰੀ ਖੇਤਰਵਾਰ ਵੇਰਵਾ

ਲੜੀ ਨੰ:	ਪਰਿਵਾਰ	ਕੁੱਲ ਪਰਿਵਾਰ * (ਲੱਖਾਂ ਵਿੱਚ)			ਬੀ.ਪੀ.ਐਲ. ਪਰਿਵਾਰ (ਲੱਖਾਂ ਵਿੱਚ) @			ਬੀ.ਪੀ.ਐਲ. ਪਰਿਵਾਰਾਂ ਦੀ ਕੁੱਲ ਪਰਿਵਾਰਾਂ ਨਾਲ ਪ੍ਰਤੀਸ਼ਤਤਾ
		ਦਿਹਾਤੀ	ਸ਼ਹਿਰੀ	ਜੋੜ	ਦਿਹਾਤੀ	ਸ਼ਹਿਰੀ	ਜੋੜ	
1	2	3	4	5	6	7	8	9
I	ਗੈਰ ਅਨੁਸੂਚਿਤ ਜਾਤੀ ਪਰਿਵਾਰ	19.24	11.70	30.94	1.10	0.92	2.02	6.53
II	ਅਨੁਸੂਚਿਤ ਜਾਤੀ ਪਰਿਵਾਰ	9.49	3.05	12.54	2.34	0.87	3.21	25.60
	ਕੁੱਲ	28.73	14.75	43.48	3.44	1.79	5.23	12.03

ਸਰੋਤ : * ਜਨ ਗਣਨਾ 2001, @ ਦਿਹਾਤੀ ਵਿਕਾਸ ਤੇ ਪੰਚਾਇਤ ਵਿਭਾਗ (2002) ਅਤੇ ਸੂਡਾ 2004 , (ਪੰਜਾਬ)

ਟੇਬਲ -8

ਅਨੁਸੂਚਿਤ ਜਾਤੀਆਂ ਕੋਲ ਵਾਹੀਯੋਗ ਜੋਤਾਂ ਦੀ ਗਿਣਤੀ ਅਤੇ ਰਕਬਾ

ਲੜੀ ਨੰ.:	ਕਲਾਸ ਸਾਈਜ (ਰਕਬਾ ਹੈਕ.)		ਵਾਹੀਯੋਗ ਜੋਤਾਂ ਦੀ ਗਿਣਤੀ				ਵਾਹੀਯੋਗ ਜੋਤਾਂ (ਹੈਕ. ਵਿੱਚ)			
			ਵਿਅਕਤੀਗਤ	ਸਾਂਝੀਆਂ	ਸੰਸਥਾਗਤ	ਕੁੱਲ	ਵਿਅਕਤੀਗਤ	ਸਾਂਝੀਆਂ	ਸੰਸਥਾਗਤ	ਕੁੱਲ
1	2		3	4	5	6	7	8	9	10
1	0.5 ਤੋਂ ਘੱਟ	ਪੁਰਸ਼	13533	0	0	13533	4260.15	0.00	0.00	4260.15
		ਔਰਤਾਂ	289	0	0	289	87.38	0.00	0.00	87.38
		ਕੁੱਲ	13822	0	0	13822	4347.53	0.00	0.00	4347.53
2	(0.5-1.0)	ਪੁਰਸ਼	12019	15	0	12034	8855.61	10.99	0.00	8866.60
		ਔਰਤਾਂ	189	0	0	189	148.69	0.00	0.00	148.69
		ਕੁੱਲ	12208	15	0	12223	9004.30	101.99	0.00	9015.29
ਸੀਮਾਂਤ		ਪੁਰਸ਼	25552	15	0	25567	13115.76	10.99	0.00	13126.75
		ਔਰਤਾਂ	478	0	0	478	236.07	0.00	0.00	236.07
		ਕੁੱਲ	26030	15	0	26045	13351.83	10.99	0.00	13362.82
3	(1.0-2.0)	ਪੁਰਸ਼	14065	15	0	14080	18870.57	20.10	0.00	18890.67
		ਔਰਤਾਂ	160	0	0	160	222.66	0.00	0.00	222.66
		ਕੁੱਲ	14225	15	0	14240	19093.23	20.10	0.00	19113.33
ਛੋਟੀਆਂ		ਪੁਰਸ਼	14065	15	0	14080	18870.57	20.10	0.00	18890.67
		ਔਰਤਾਂ	160	0	0	160	222.66	0.00	0.00	222.66
		ਕੁੱਲ	14225	15	0	14240	19093.23	20.10	0.00	19113.33
4	(2.0-3.0)	ਪੁਰਸ਼	10547	30	0	10577	23750.69	66.64	0.00	23817.33
		ਔਰਤਾਂ	178	0	0	178	397.49	0.00	0.00	397.49
		ਕੁੱਲ	10725	30	0	10755	24148.18	66.64	0.00	24214.82
5	(3.0-4.0)	ਪੁਰਸ਼	3232	5	0	3237	10858.73	18.20	0.00	10876.93
		ਔਰਤਾਂ	25	0	0	25	84.62	0.00	0.00	84.62
		ਕੁੱਲ	3257	5	0	3262	10943.35	18.20	0.00	10961.55
ਅਰਧ ਦਰਮਿਆਨੀ		ਪੁਰਸ਼	13779	35	0	13814	34609.42	84.84	0.00	34694.26
		ਔਰਤਾਂ	203	0	0	203	482.11	0.00	0.00	482.11
		ਕੁੱਲ	13982	35	0	14017	35091.53	84.84	0.00	35176.36
6	(4.0-5.0)	ਪੁਰਸ਼	3625	0	0	3625	15527.99	0.00	0.00	15527.99
		ਔਰਤਾਂ	34	0	0	34	140.71	0.00	0.00	140.71
		ਕੁੱਲ	3659	0	0	3659	15668.70	0.00	0.00	15668.70
7	(5.0-7.5)	ਪੁਰਸ਼	3426	10	0	3436	20949.15	63.18	0.00	21012.33
		ਔਰਤਾਂ	43	0	0	43	252.37	0.00	0.00	252.37
		ਕੁੱਲ	3469	10	0	3479	21201.52	63.18	0.00	21264.70
8	(7.5-10)	ਪੁਰਸ਼	986	0	0	986	8270.01	0.00	0.00	8270.01
		ਔਰਤਾਂ	15	0	0	15	120.53	0.00	0.00	120.53
		ਕੁੱਲ	1001	0	0	1001	8390.54	0.00	0.00	8390.54

ਲੜੀ ਨੰ.:	ਕਲਾਸ ਸਾਈਜ (ਰਕਬਾ ਹੈਕ.)	ਵਾਹੀਯੋਗ ਜੋਤਾਂ ਦੀ ਗਿਣਤੀ				ਵਾਹੀਯੋਗ ਜੋਤਾਂ (ਹੈਕ. ਵਿੱਚ)				
		ਵਿਅਕਤੀਗਤ	ਸਾਂਝੀਆਂ	ਸੰਸਥਾਗਤ	ਕੁੱਲ	ਵਿਅਕਤੀਗਤ	ਸਾਂਝੀਆਂ	ਸੰਸਥਾਗਤ	ਕੁੱਲ	
1	2	3	4	5	6	7	8	9	10	
ਮੱਧ ਅਕਾਰ	ਪੁਰਸ	8037	10	0	8047	44747.15	63.18	0.00	44810.33	
	ਔਰਤਾਂ	92	0	0	92	513.61	0.00	0.00	513.61	
	ਕੁੱਲ	8129	10	0	8139	45260.76	63.18	0.00	45323.94	
9	(10-20)	ਪੁਰਸ	895	5	0	900	10742.38	0.00	0.00	10813.18
		ਔਰਤਾਂ	15	0	0	15	200.88	0.00	0.00	200.88
		ਕੁੱਲ	910	5	0	915	10943.26	0.00	0.00	11014.06
10	(20.0. ਤੋਂ ਵੱਧ)	ਪੁਰਸ	124	0	0	124	2975.46	0.00	0.00	2975.46
		ਔਰਤਾਂ	0	0	0	0	0.00	0.00	0.00	0.00
		ਕੁੱਲ	124	0	0	124	2975.46	0.00	0.00	2975.46
ਵੱਡਾ	ਪੁਰਸ	1019	5	0	1024	13717.84	70.80	0.00	13788.64	
	ਔਰਤਾਂ	15	0	0	15	200.88	0.00	0.00	200.88	
	ਕੁੱਲ	1034	5	0	1039	13918.72	70.80	0.00	13989.52	
ਸਾਰੇ ਵਰਗ	ਪੁਰਸ	62452	80	0	62532	125060.74	249.91	0.00	125310.65	
	ਔਰਤਾਂ	948	0	0	948	1655.33	0.00	0.00	1655.33	
	ਕੁੱਲ	63400	80	0	63480	126716.07	249.91	0.00	126965.98	

ਸਰੋਤ : ਖੇਤੀਬਾੜੀ ਜਨਗਣਨਾ 2010-11

ਟੇਬਲ -9

ਸ਼ਾਖਰਤਾ ਦਰ ਦੇ ਤੁਲਨਾਤਮਕ ਅੰਕੜੇ (1971-2011)

	ਵੇਰਵੇ	1971	1981	1991	2001	2011
	1	2	3	4	5	6
	ਸ਼ਾਖਰਤਾ ਦਰ					
I	ਪੰਜਾਬ					
ੳ	ਕੁੱਲ	33.67	49.12	58.51	69.65	75.84
	ਪੁਰਸ਼	40.40	55.52	65.66	75.24	80.44
	ਇਸਤਰੀ	25.90	39.64	50.41	63.36	70.73
ਅ	ਅਨੁਸੂਚਿਤ ਜਾਤੀਆਂ	16.00	23.86	41.09	56.20	64.81
	ਪੁਰਸ਼	22.95	33.86	49.82	63.40	70.66
	ਇਸਤਰੀ	8.10	16.67	31.03	48.20	58.39
II	ਭਾਰਤ					
ੳ	ਕੁੱਲ	29.45	36.17	52.21	64.83	73.00
	ਪੁਰਸ਼	39.45	46.74	64.13	75.26	80.90
	ਇਸਤਰੀ	18.69	24.88	39.29	53.67	64.60
ਅ	ਅਨੁਸੂਚਿਤ ਜਾਤੀਆਂ	12.77	21.38	37.41	54.68	66.10
	ਪੁਰਸ਼	20.04	31.12	49.91	66.64	75.20
	ਇਸਤਰੀ	5.06	10.93	23.76	41.90	56.46

ਸਰੋਤ : ਜਨਗਣਨਾ 2011

ਟੇਬਲ -10
ਪੰਜਾਬ ਵਿੱਚ ਕੁੱਲ ਅਰਥਾਤ ਅਤੇ ਅਨੁਸੂਚਿਤ ਜਾਤੀ ਕਾਮਿਆਂ ਦਾ ਵੇਰਵਾ

ਲੜੀ ਨੰ:	ਕਿਸਮ	ਕੁੱਲ				ਅਨੁਸੂਚਿਤ ਜਾਤੀ			
		ਪੁਰਸ਼	ਇਸਤਰੀ	ਜੋੜ (3+4)	ਕੁੱਲ ਕਾਮਿਆਂ ਨਾਲ ਪ੍ਰਤੀਸ਼ਤਤਾ	ਪੁਰਸ਼	ਇਸਤਰੀ	ਜੋੜ (7+8)	ਕੁੱਲ ਅਨੁਸੂਚਿਤ ਜਾਤੀ ਕਾਮਿਆਂ ਨਾਲ ਪ੍ਰਤੀਸ਼ਤਤਾ
1	2	3	4	5	6	7	8	9	10
I	ਮੁੱਖ ਕਾਮੇ								
i	ਵਾਹੀਕਾਰ	1691777	112083	1803860	18.23	107715	17829	125544	3.95
ii	ਖੇਤੀਬਾੜੀ ਵਰਕਰ	1013979	154042	1168021	11.80	698261	106312	804573	25.30
iii	ਘਰੇਲੂ ਉਦਯੋਗ	215971	84689	300660	3.04	51514	25468	76982	2.43
iv	ਹੋਰ	4342904	835491	5178395	52.32	1270190	240880	1511070	47.52
	ਕੁੱਲ-I	7264631	1186305	8450936	85.39	2127680	390489	2518169	79.20
II	ਸੀਮਾਂਤ ਕਾਮੇ								
i	ਵਾਹੀਕਾਰ	61582	69069	130651	1.32	10414	13187	23601	0.74
ii	ਖੇਤੀਬਾੜੀ ਵਰਕਰ	225466	194968	420434	4.25	152186	143266	295452	9.29
iii	ਘਰੇਲੂ ਉਦਯੋਗ	33323	51977	85300	0.86	11777	16669	28446	0.89
iv	ਹੋਰ	489155	320886	810041	8.18	201818	111952	313770	9.86
	ਕੁੱਲ-II	809526	636900	1446426	14.61	376195	285074	661269	20.80
III	ਕੁੱਲ ਕਾਮੇ (I+II)	8074157	1823205	9897362	100	2503875	675563	3179438	100
IV	ਗੈਰ ਕਾਮੇ	6565308	11280668	17845976		2136000	3544741	5680741	
V	ਕੁੱਲ (III+IV)	14639465	13103873	27743338		4639875	4220304	8860179	

ਸਰੋਤ: ਜਨਗਣਨਾ -2011

ਟੇਬਲ - 11

ਪੰਜਾਬ ਰਾਜ ਵਿੱਚ 40% ਜਾਂ ਇਸ ਤੋਂ ਵੱਧ ਅਨੁਸੂਚਿਤ ਜਾਤੀਆਂ ਦੀ ਅਬਾਦੀ ਵਾਲੇ ਪਿੰਡਾਂ ਦਾ ਜ਼ਿਲ੍ਹਾਵਾਰ ਵੇਰਵਾ

ਲੜੀ ਨੰ:	ਜਿਲ੍ਹਾ	ਦਿਹਾਤੀ ਆਬਾਦੀ						
		ਕੁੱਲ ਆਬਾਦ ਪਿੰਡ	40% ਜਾਂ ਇਸ ਤੋਂ ਵੱਧ ਅਨੁਸੂਚਿਤ ਜਾਤੀ ਅਬਾਦੀ ਵਾਲੇ ਪਿੰਡ	50% ਜਾਂ ਇਸ ਤੋਂ ਵੱਧ ਅਨੁਸੂਚਿਤ ਜਾਤੀ ਆਬਾਦੀ ਵਾਲੇ ਪਿੰਡ	100% ਅਨੁਸੂਚਿਤ ਜਾਤੀ ਅਬਾਦੀ ਵਾਲੇ ਪਿੰਡ	ਪ੍ਰਤੀਸ਼ਤਤਾ (ਕਾਲਮ ਨੰ: 4 ਦੀ 3 ਨਾਲ)	ਪ੍ਰਤੀਸ਼ਤਤਾ (ਕਾਲਮ ਨੰ: 5 ਦੀ 3 ਨਾਲ)	ਪ੍ਰਤੀਸ਼ਤਤਾ (ਕਾਲਮ ਨੰ: 6 ਦੀ 3 ਨਾਲ)
1	2	3	4	5	6	7	8	9
1.	ਅੰਮ੍ਰਿਤਸਰ	703	308	146	1	43.81	20.77	0.14
2.	ਬਰਨਾਲਾ	127	33	10	0	25.98	7.87	0
3.	ਬਠਿੰਡਾ	279	89	28	0	31.89	10.04	0
4.	ਫਰੀਦਕੋਟ	163	96	39	0	58.89	23.93	0
5.	ਫਤਹਿਗੜ੍ਹ ਸਾਹਿਬ	442	177	88	0	40.05	19.91	0
6.	ਫਿਰੋਜ਼ਪੁਰ	955	517	383	12	54.14	40.10	1.26
7.	ਗੁਰਦਾਸਪੁਰ	1515	329	187	4	21.72	12.34	0.26
8.	ਹੁਸ਼ਿਆਰਪੁਰ	1385	597	393	5	43.10	28.38	0.36
9.	ਜਲੰਧਰ	922	605	439	4	65.62	47.61	0.43
10.	ਕਪੂਰਥਲਾ	612	248	172	11	40.52	28.10	1.80
11.	ਲੁਧਿਆਣਾ	885	433	238	5	48.93	26.89	0.56
12.	ਮਾਨਸਾ	238	72	26	0	30.25	10.92	0
13.	ਮੋਗਾ	319	146	58	3	45.77	18.18	0.94
14.	ਸ੍ਰੀ ਮੁਕਤਸਰ ਸਾਹਿਬ	895	146	97	0	26.26	10.84	0
15.	ਸਹੀਦ ਭਗਤ ਸਿੰਘ ਨਗਰ	591	254	96	6	26.40	16.24	1.02
16.	ਪਟਿਆਲਾ	403	235	52	1	24.57	12.90	0.25
17.	ਰੂਪਨਗਰ	458	156	178	2	55.46	38.86	0.44

ਲੜੀ ਨੰ:	ਜਿਲ੍ਹਾ	ਦਿਹਾਤੀ ਆਬਾਦੀ						
		ਕੁੱਲ ਆਬਾਦ ਪਿੰਡ	40% ਜਾਂ ਇਸ ਤੋਂ ਵੱਧ ਅਨੁਸੂਚਿਤ ਜਾਤੀ ਆਬਾਦੀ ਵਾਲੇ ਪਿੰਡ	50% ਜਾਂ ਇਸ ਤੋਂ ਵੱਧ ਅਨੁਸੂਚਿਤ ਜਾਤੀ ਆਬਾਦੀ ਵਾਲੇ ਪਿੰਡ	100% ਅਨੁਸੂਚਿਤ ਜਾਤੀ ਆਬਾਦੀ ਵਾਲੇ ਪਿੰਡ	ਪ੍ਰਤੀਸ਼ਤਤਾ (ਕਾਲਮ ਨੰ: 4 ਦੀ 3 ਨਾਲ)	ਪ੍ਰਤੀਸ਼ਤਤਾ (ਕਾਲਮ ਨੰ: 5 ਦੀ 3 ਨਾਲ)	ਪ੍ਰਤੀਸ਼ਤਤਾ (ਕਾਲਮ ਨੰ: 6 ਦੀ 3 ਨਾਲ)
1	2	3	4	5	6	7	8	9
18.	ਐਸ.ਏ.ਐਸ. ਨਗਰ	564	99	47	0	23.05	8.33	0
19.	ਸੰਗਰੂਰ	233	130	77	1	62.66	33.05	0.43
20.	ਤਰਨ ਤਾਰਨ	479	129	46	2	26.93	9.60	0.42
	ਕੁੱਲ	12168	4799	2800	57	39.43	23%	0.47%

ਪਿੰਡਵਾਰ ਵੇਰਵਾ www.welfarepunjab.gov.in ਤੇ "Directorate of SCSP" ਲਿੰਕ ਅਧੀਨ ਉਪਲੱਬਧ ਹੈ।

ਸਰੋਤ : ਜਨਗਣਨਾ 2011

ਭਾਗ- IV

ਅਗਵਾਹੀ ਲੀਹਾਂ ਅਤੇ
ਅਧਿਸੂਚਨਾਵਾਂ

ਪੰਜਾਬ ਸਰਕਾਰ
ਭਲਾਈ ਵਿਭਾਗ
(ਡਾਇਰੈਕਟੋਰੇਟ ਆਫ ਸ਼ਡਊਲਡ ਕਾਸਟਸ ਸਬ ਪਲਾਨ)

ਅਧਿਸੂਚਨਾ
ਮਿਤੀ 10.02.2014

ਨੰ: ਖੋ.ਅ.(ਐਸ.ਸੀ.ਐਸ.ਪੀ.)-6/2014/712 ਪੰਜਾਬ ਦੇ ਰਾਜਪਾਲ ਪ੍ਰਸੰਨਤਾਪੂਰਵਕ ਰਾਜ ਵਿੱਚ ਅਨੁਸੂਚਿਤ ਜਾਤੀਆਂ ਸਬ ਪਲਾਨ ਨੂੰ ਲਾਗੂ ਕਰਨ ਸਬੰਧੀ ਹੇਠ ਲਿਖੀਆਂ ਅਗਵਾਈ ਲੀਹਾਂ ਜਾਰੀ ਕਰਦੇ ਹਨ:-

- (ੳ) ਐਸ.ਸੀ.ਐਸ.ਪੀ. ਦਾ ਆਕਾਰ ਰਾਜ ਦੀ ਕੁੱਲ ਸਾਲਾਨਾ ਯੋਜਨਾ ਵਿੱਚੋਂ ਰਾਜ ਦੀ ਅਨੁਸੂਚਿਤ ਜਾਤੀਆਂ ਦੀ ਵਸੋਂ ਦੀ ਪ੍ਰਤੀਸ਼ਤਤਾ ਦੇ ਅਨੁਪਾਤ ਵਿੱਚ ਬਣਾਇਆ ਜਾਵੇਗਾ, ਜਿਸ ਵਿੱਚ ਰਾਜ ਦੀ ਸਾਲਾਨਾ ਯੋਜਨਾ ਦੀ ਤਰਜ਼ ਤੇ ਨਾਨ-ਬਜਟਿਡ ਉਪਬੰਧ ਵੀ ਸ਼ਾਮਲ ਹੋਣਗੇ ।
- (ਅ) ਐਸ.ਸੀ.ਐਸ.ਪੀ. ਦੇ ਫੰਡ ਨਾ-ਪੱਥਬਦਲੀਯੋਗ (Non-divertible) ਹੋਣਗੇ ਪਰ ਸਾਲਾਨਾ ਯੋਜਨਾ ਫੰਡਾਂ ਦੀ ਤਰਜ਼ ਤੇ ਅਵਰਤੋਂਯੋਗ (lapsable) ਹੋਣਗੇ। ਐਸ.ਸੀ.ਐਸ.ਪੀ. ਅਧੀਨ ਬੁੱਕ ਹੋਏ ਫੰਡਾਂ ਦੀ ਪੱਥਬਦਲੀ ਸਕੱਤਰ ਭਲਾਈ ਦੀ ਪ੍ਰਧਾਨਗੀ ਹੇਠ ਗਠਿਤ ਕਮੇਟੀ, ਜਿਸ ਵਿੱਚ ਵਿੱਤ ਅਤੇ ਯੋਜਨਾਬੰਦੀ ਵਿਭਾਗ ਦਾ ਨੁਮਾਇੰਦਾ ਸ਼ਾਮਲ ਹੋਵੇਗਾ, ਵੱਲੋਂ ਕੀਤੀ ਜਾ ਸਕੇਗੀ। ਐਪਰ, ਐਸ.ਸੀ.ਐਸ.ਪੀ ਫੰਡਾਂ ਦੀ ਪੱਥਬਦਲੀ ਜਨਰਲ ਸੈਕਟਰਾਂ ਵਿੱਚ ਨਹੀਂ ਕੀਤੀ ਜਾਵੇਗੀ।
- (ੲ) ਭਲਾਈ ਵਿਭਾਗ, ਐਸ.ਸੀ.ਐਸ.ਪੀ. ਦੀ ਬਣਤਰ ਅਤੇ ਲਾਗੂਕਰਨ ਦਾ ਨਿਰੀਖਣ ਕਰਨ ਸਬੰਧੀ ਨੋਡਲ ਵਿਭਾਗ ਹੋਵੇਗਾ। ਸਬੰਧਤ ਲਾਗੂਕਰਤਾ ਵਿਭਾਗਾਂ ਵੱਲੋਂ ਭਲਾਈ ਵਿਭਾਗ ਦੀ ਸਲਾਹ ਨਾਲ ਅਨੁਸੂਚਿਤ ਜਾਤੀਆਂ ਨੂੰ ਸਿੱਧਾ ਲਾਭ ਪਹੁੰਚਾਉਣ ਵਾਲੀਆਂ ਸਕੀਮਾਂ ਤਿਆਰ ਕੀਤੀਆਂ ਜਾਣਗੀਆਂ। ਪ੍ਰੰਤੂ ਜਨਰਲ ਸਕੀਮਾਂ ਦੇ ਸਬੰਧ ਵਿੱਚ ਲਾਗੂਕਰਤਾ ਵਿਭਾਗ ਇਹਨਾਂ ਸਕੀਮਾਂ ਵਿੱਚ ਸ਼ਾਮਿਲ ਐਸ.ਸੀ.ਐਸ.ਪੀ. ਹਿੱਸੇ ਸਬੰਧੀ ਹੀ ਭਲਾਈ ਵਿਭਾਗ ਦੀ ਸਲਾਹ ਲੈਣਗੇ।
- (ਸ) ਸਬੰਧਤ ਲਾਗੂਕਰਤਾ ਵਿਭਾਗ ਐਸ.ਸੀ.ਐਸ.ਪੀ ਸਕੀਮਾਂ/ਕੰਪੋਨੈਂਟ ਨੂੰ ਸਹੀ ਢੰਗ ਨਾਲ ਲਾਗੂ ਕਰਨ ਲਈ, ਮਹਾਲੇਖਾਕਾਰ (ਲੇਖਾ ਪੜਤਾਲ) ਪੰਜਾਬ ਤੋਂ ਇਹਨਾਂ ਸਕੀਮਾਂ/ ਕੰਪੋਨੈਂਟ ਦਾ ਲੇਖਾ ਪੜਤਾਲ, ਖਾਤਿਆਂ ਦੇ ਮਿਲਾਣ ਕਰਵਾਉਣ ਅਤੇ ਪੰਜਾਬ ਵਿਧਾਨ ਸਭਾ/ਲੋਕ ਲੇਖਾ ਕਮੇਟੀ ਨੂੰ ਜੁਆਬ ਭੇਜਣ ਅਤੇ ਪਲਾਨ ਸਕੀਮਾਂ ਸਮੇਤ ਐਸ.ਸੀ.ਐਸ.ਪੀ ਸਕੀਮਾਂ/ਕੰਪੋਨੈਂਟ ਨੂੰ ਲਾਗੂ ਕਰਨ ਲਈ ਵਿਭਾਗ ਦੇ ਮੁੱਖੀ ਵਜੋਂ ਨਿਭਾਏ ਜਾਣ ਵਾਲੇ ਹੋਰ ਸਾਰੇ ਕਾਰਜਾਂ ਲਈ ਪੂਰਨ ਤੌਰ ਤੇ ਜ਼ਿੰਮੇਵਾਰ ਹੋਣਗੇ ।
- (ਹ) ਐਸ.ਸੀ.ਐਸ.ਪੀ. ਬਜਟਿਡ ਉਪਬੰਧਾਂ ਅਧੀਨ ਸ਼ਾਮਿਲ ਐਸ.ਸੀ.ਐਸ.ਪੀ. ਸਕੀਮਾਂ/ਕੰਪੋਨੈਂਟ ਦੀ ਐਲੋਕੇਸ਼ਨ ਸਬੰਧਤ ਲਾਗੂਕਰਤਾ ਵਿਭਾਗਾਂ ਦੀ ਮੰਗ ਵਿੱਚ ਸਬੰਧਤ ਮੇਜਰ/ਸਬ ਮੇਜਰ ਹੈਡ ਅਧੀਨ ਮਾਈਨਰ ਹੈਡ “789-ਅਨੁਸੂਚਿਤ ਜਾਤੀਆਂ ਲਈ ਸਪੈਸ਼ਲ ਕੰਪੋਨੈਂਟ ਪਲਾਨ” ਅਧੀਨ ਪਹਿਲਾਂ ਵਾਂਗ ਬੁੱਕ ਕੀਤੀ ਜਾਂਦੀ ਰਹੇਗੀ।
 - (i) ਗੈਰ ਲਾਭਪਾਤਰੀ ਕਿਸਮ ਦੀਆਂ ਸਕੀਮਾਂ ਤਹਿਤ ਐਸ.ਸੀ.ਐਸ.ਪੀ ਦੇ ਫੰਡ ਅਨੁਸੂਚਿਤ ਜਾਤੀਆਂ ਦੀ ਆਬਾਦੀ (32%) ਦੇ ਬਰਾਬਰ ਬੁੱਕ ਕੀਤੇ ਜਾਣਗੇ।

- (ii) ਸਿੰਚਾਈ ਅਤੇ ਖੇਤੀਬਾੜੀ ਵਿਭਾਗਾਂ, ਜਿੱਥੇ ਅਨੁਸੂਚਿਤ ਜਾਤੀਆਂ ਦੀ ਲਾਭਪਾਤਰੀਆਂ ਦੀ ਗਿਣਤੀ ਕਾਫੀ ਘੱਟ ਹੈ, ਤਹਿਤ ਐਸ.ਸੀ.ਐਸ.ਪੀ ਦੇ ਫੰਡ ਅਨੁਸੂਚਿਤ ਜਾਤੀਆਂ ਦੀ ਆਬਾਦੀ ਦੇ 50 ਪ੍ਰਤੀਸ਼ਤ (16%) ਦੇ ਬਰਾਬਰ ਬੁੱਕ ਕੀਤੇ ਜਾਣਗੇ।
 - (iii) ਲਾਭਪਾਤਰੀ ਕਿਸਮ ਦੀਆਂ ਸਕੀਮਾਂ ਨੂੰ ਅੱਗੇ ਦੇ ਕੈਟਾਗਿਰੀਆਂ ਵਿੱਚ ਵੰਡਿਆ ਜਾਵੇਗਾ। ਪਹਿਲੀ ਕੈਟਾਗਿਰੀ ਵਿੱਚ ਉਹ ਸਕੀਮਾਂ ਸ਼ਾਮਲ ਕੀਤੀਆਂ ਜਾਣਗੀਆਂ, ਜਿਨ੍ਹਾਂ ਤਹਿਤ ਐਸ.ਸੀ.ਐਸ.ਪੀ ਦੀ ਪ੍ਰਤੀਸ਼ਤਤਾ ਅਨੁਸੂਚਿਤ ਜਾਤੀ ਆਬਾਦੀ ਤੋਂ ਘੱਟ ਹੋਵੇਗੀ। ਦੂਜੀ ਕੈਟਾਗਿਰੀ ਵਿੱਚ ਉਹਨਾਂ ਸਕੀਮਾਂ ਨੂੰ ਸ਼ਾਮਲ ਕੀਤਾ ਜਾਵੇਗਾ, ਜਿਨ੍ਹਾਂ ਵਿੱਚ ਐਸ.ਸੀ.ਐਸ.ਪੀ ਦੀ ਪ੍ਰਤੀਸ਼ਤਤਾ ਅਨੁਸੂਚਿਤ ਜਾਤੀਆਂ ਦੀ ਆਬਾਦੀ ਦੇ ਬਰਾਬਰ ਜਾਂ ਇਸ ਤੋਂ ਜ਼ਿਆਦਾ ਹੋਵੇਗੀ।
 - (iv) ਯੋਜਨਾ ਕਮਿਸ਼ਨ ਦੀਆਂ ਅਗਵਾਈ ਲੀਹਾਂ ਅਨੁਸਾਰ 40 ਪ੍ਰਤੀਸ਼ਤ ਜਾਂ ਇਸ ਤੋਂ ਜ਼ਿਆਦਾ ਅਨੁਸੂਚਿਤ ਜਾਤੀਆਂ ਦੀ ਅਬਾਦੀ ਵਾਲੇ ਪਿੰਡਾਂ ਵਿੱਚ ਬੁਨਿਆਦੀ ਢਾਂਚਾ ਸਥਾਪਤ ਕਰਨ ਲਈ ਕੀਤਾ ਗਿਆ ਸਾਰਾ ਖਰਚਾ ਐਸ.ਸੀ.ਐਸ.ਪੀ ਅਧੀਨ ਬੁੱਕ ਕੀਤਾ ਜਾ ਸਕਦਾ ਹੈ। ਇਸ ਲਈ ਅਜਿਹੀਆਂ ਸਕੀਮਾਂ ਤਹਿਤ ਐਸ.ਸੀ.ਐਸ.ਪੀ ਦਾ ਉਪਬੰਧ 40 ਪ੍ਰਤੀਸ਼ਤ ਰੱਖਿਆ ਜਾਵੇਗਾ।
 - (v) ਉਪਰੋਕਤ ਅਨੁਸਾਰ ਐਸ.ਸੀ.ਐਸ.ਪੀ ਦੀਆਂ ਪ੍ਰਤੀਸ਼ਤਤਾਵਾਂ/ਕੰਪੋਨੈਂਟ ਭਲਾਈ ਵਿਭਾਗ ਵੱਲੋਂ ਇਤਿਹਾਸਕ ਅੰਕੜਿਆਂ ਅਤੇ ਭਵਿੱਖੀ ਪ੍ਰੀਵਿਰਤੀਆਂ ਦੇ ਆਧਾਰ ਤੇ ਵਿਭਾਗਾਂ ਦੀ ਸਲਾਹ ਨਾਲ ਯੋਜਨਾ ਕਮਿਸ਼ਨ ਭਾਰਤ ਸਰਕਾਰ ਅਤੇ ਵਿੱਤ ਵਿਭਾਗ, ਪੰਜਾਬ ਵੱਲੋਂ ਅੰਤਿਮ ਕੀਤੇ ਵਿੱਤੀ ਸਰੋਤਾਂ ਨੂੰ ਮੁੱਖ ਰੱਖ ਕੇ ਨਿਰਧਾਰਤ ਕੀਤੀਆਂ ਜਾਣਗੀਆਂ।
- (ਕ) ਲਾਭਪਾਤਰੀ ਐਸ.ਸੀ.ਐਸ.ਪੀ ਸਕੀਮਾਂ/ਕੰਪੋਨੈਂਟ, ਜਿਸ ਅਧੀਨ ਅਨੁਸੂਚਿਤ ਜਾਤੀ ਦੇ ਲੋਕਾਂ ਨੂੰ ਵਿਅਕਤੀਗਤ ਜਾਂ ਪਰਿਵਾਰਕ ਤੌਰ ਤੇ ਸਿੱਧਾ ਲਾਭ ਪਹੁੰਚਦਾ ਹੋਵੇ, ਲਈ ਯੋਜਨਾਬੰਦੀ ਵਿਭਾਗ ਵੱਲੋਂ ਸਮੇਂ-ਸਮੇਂ ਤੇ ਜਾਰੀ ਕੀਤੀਆਂ ਗਈਆਂ ਹਦਾਇਤਾਂ ਦੇ ਸਨਮੁੱਖ ਸਬੰਧਤ ਪ੍ਰਬੰਧਕੀ ਵਿਭਾਗਾਂ ਵੱਲੋਂ ਭਲਾਈ ਵਿਭਾਗ ਦੀ ਸਹਿਮਤੀ ਪ੍ਰਾਪਤ ਕੀਤੀ ਜਾਵੇਗੀ। ਲਾਭਪਾਤਰੀ ਸਕੀਮਾਂ/ਕੰਪੋਨੈਂਟ ਦੀ ਸ਼ਨਾਖਤ ਭਲਾਈ ਵਿਭਾਗ ਵੱਲੋਂ ਲਾਗੂਕਰਤਾ ਵਿਭਾਗਾਂ ਨਾਲ ਸਲਾਹ-ਮਸ਼ਵਰਾ ਕਰਕੇ ਕੀਤੀ ਜਾਵੇਗੀ। ਪ੍ਰੰਤੂ ਪੰਜ ਸਾਲਾ ਯੋਜਨਾ/ਸਾਲਾਨਾ ਯੋਜਨਾ ਦੀ ਪ੍ਰਵਾਨਗੀ ਲਈ ਅਪਣਾਈ ਜਾਂਦੀ ਆਮ ਵਿੱਧੀ ਅਨੁਸਾਰ ਜਨਰਲ ਅਤੇ ਐਸ.ਸੀ.ਐਸ.ਪੀ. ਉਪਬੰਧਾਂ ਦੀ ਪ੍ਰਵਾਨਗੀ ਪੰਜਾਬ ਰਾਜ ਯੋਜਨਾ ਬੋਰਡ ਵੱਲੋਂ ਹੀ ਦਿੱਤੀ ਜਾਵੇਗੀ।
- (ਖ) ਭਲਾਈ ਵਿਭਾਗ, ਅਨੁਸੂਚਿਤ ਜਾਤੀਆਂ ਦੀ ਆਬਾਦੀ ਨੂੰ ਸਿੱਧੇ ਤੌਰ ਤੇ ਲਾਭ ਪਹੁੰਚਾਉਣ ਵਾਲੀਆਂ ਵੱਧ ਤੋਂ ਵੱਧ ਸਕੀਮਾਂ ਤਿਆਰ ਕਰੇਗਾ। ਯੋਜਨਾ ਵਿਭਾਗ ਅਜਿਹੀਆਂ ਸਕੀਮਾਂ ਅਧੀਨ ਲੋੜੀਂਦੇ ਉਪਬੰਧ ਕਰਕੇ ਇਹਨਾਂ ਨੂੰ ਰਾਜ ਦੀ ਸਾਲਾਨਾ ਯੋਜਨਾ ਵਿੱਚ ਸ਼ਾਮਲ ਕਰੇਗਾ।
- (ਗ) ਭਲਾਈ ਵਿਭਾਗ, ਵਿਭਾਗਾਂ ਦੀ ਸਲਾਹ ਨਾਲ ਵਿੱਤ ਵਿਭਾਗ ਦੁਆਰਾ ਯੋਜਨਾ ਬਜਟ ਦੇ ਸੋਧੇ ਅਨੁਮਾਨ/ਅਨੁਪੂਰਕ ਮੰਗਾਂ ਨੂੰ ਅੰਤਿਮ ਰੂਪ ਦੇਣ ਸਮੇਂ ਸਾਲਾਨਾ ਯੋਜਨਾ ਦੇ ਸੂਚਿਤ ਕੀਤੇ ਸੋਧੇ ਆਕਾਰ ਦੇ ਵਿੱਚ-ਵਿੱਚ ਐਸ.ਸੀ.ਐਸ.ਪੀ ਦੇ ਸਕੀਮਵਾਰ/ਕੰਪੋਨੈਂਟਵਾਰ ਉਪਬੰਧਾਂ ਨੂੰ ਵਧਾ ਜਾਂ ਘਟਾ ਸਕੇਗਾ।

- (ਘ) ਭਲਾਈ ਵਿਭਾਗ ਵੱਲੋਂ ਵਿਭਾਗਾਂ ਦੀ ਸਲਾਹ ਨਾਲ ਵਿੱਤ ਵਿਭਾਗ ਦੁਆਰਾ ਯੋਜਨਾ ਬਜਟ ਦੇ ਸੋਧੇ ਅਨੁਮਾਨ/ਅਨੁਪੂਰਕ ਮੰਗਾਂ ਨੂੰ ਅੰਤਿਮ ਰੂਪ ਦੇਣ ਸਮੇਂ ਸਾਲਾਨਾ ਯੋਜਨਾ/ਅਨੁਪੂਰਕ ਮੰਗਾਂ ਦੇ ਸੂਚਿਤ ਕੀਤੇ ਸੋਧੇ ਆਕਾਰ ਦੇ ਵਿੱਚ-ਵਿੱਚ ਐਸ.ਸੀ.ਐਸ.ਪੀ. ਸਕੀਮਾਂ/ਕੰਪੋਨੈਂਟ ਨੂੰ ਸ਼ਾਮਲ ਕਰਨ/ਕੱਟਣ ਦਾ ਕੰਮ ਕੀਤਾ ਜਾਵੇਗਾ ।
- (ਙ) ਐਸ.ਸੀ.ਐਸ.ਪੀ. ਦੀ ਬਣਤਰ ਸਬੰਧੀ ਕਿਸੇ ਕਿਸਮ ਦੇ ਮੁੱਦੇ ਜੋ ਕਿ ਐਲੋਕੇਸ਼ਨ ਆਫ ਬਿਜਨਸ ਰੂਲ ਅਨੁਸਾਰ ਵਿੱਤ ਵਿਭਾਗ ਦੇ ਅਧਿਕਾਰ ਖੇਤਰ ਵਿੱਚ ਆਉਂਦਾ ਹੋਵੇਗਾ, ਸਬੰਧੀ ਵਿੱਤ ਵਿਭਾਗ ਦੀ ਪੂਰਵ ਪ੍ਰਵਾਨਗੀ ਲਈ ਜਾਵੇਗੀ।
- (ਚ) ਜੇਕਰ ਐਸ.ਸੀ.ਐਸ.ਪੀ. ਦੀ ਬਣਤਰ ਅਤੇ ਲਾਗੂਕਰਨ ਦੀ ਦੇਖ-ਰੇਖ ਸਬੰਧੀ ਕੋਈ ਮੁਸ਼ਕਿਲ ਪੇਸ਼ ਆਉਂਦੀ ਹੈ ਤਾਂ ਭਲਾਈ ਵਿਭਾਗ ਨੋਡਲ ਵਿਭਾਗ ਹੋਣ ਦੇ ਨਾਤੇ ਯੋਜਨਾਬੰਦੀ ਵਿਭਾਗ ਅਤੇ ਵਿੱਤ ਵਿਭਾਗ ਦੀ ਸਲਾਹ ਨਾਲ ਜਰੂਰੀ ਕਾਰਵਾਈ ਕਰੇਗਾ।

2. ਰਾਜ ਵਿੱਚ ਸਪੈਸ਼ਲ ਕੰਪੋਨੈਂਟ ਪਲਾਨ (ਹੁਣ ਐਸ.ਸੀ.ਐਸ.ਪੀ.) ਨੂੰ “ਮਹਾਰਾਸਟਰ ਮਾਡਲ” ਦੇ ਆਧਾਰ ਤੇ ਲਾਗੂ ਕਰਨ ਲਈ ਨੰ:3/2/2003-ਐਸ.ਏ.-2 ਮਿਤੀ 11.3.2003 ਰਾਹੀਂ ਜਾਰੀ ਕੀਤੀਆਂ ਗਈਆਂ ਹਦਾਇਤਾਂ ਨੂੰ ਮਨਸੂਖ ਸਮਝੀਆਂ ਜਾਣ।

ਚੰਡੀਗੜ੍ਹ:
ਮਿਤੀ:10.2.2014

ਅਨੁਰਾਗ ਅਗਰਵਾਲ, ਆਈ.ਏ.ਐਸ.
ਸਕੱਤਰ, ਪੰਜਾਬ ਸਰਕਾਰ
ਭਲਾਈ ਵਿਭਾਗ

ਉਪਰੋਕਤ ਦਾ ਇਕ ਉਤਾਰਾ ਹੇਠ ਲਿਖਿਆਂ ਨੂੰ ਕੈਬਨਿਟ ਸਬ ਕਮੇਟੀ ਦੇ ਮੈਂਬਰ ਵੱਜੋਂ ਭੇਜਿਆ ਜਾਂਦਾ ਹੈ।

ਸਹੀ/-
ਸਕੱਤਰ ਭਲਾਈ

ਸੇਵਾ ਵਿਖੇ

1. ਸ੍ਰੀ ਸਰਵਣ ਸਿੰਘ ਫਿਲੋਰ,
ਜੇਲ੍ਹਾਂ, ਸੈਰਸਪਾਟਾ, ਸਭਿਆਚਾਰਕ ਮਾਮਲੇ, ਪੁਰਾਤਵ ਅਤੇ ਅਜਾਇਬ ਘਰ ਅਤੇ ਛਪਾਈ ਅਤੇ ਲਿਖਣ ਸਮੱਗਰੀ ਮੰਤਰੀ।
2. ਸ੍ਰੀ ਆਦੇਸ਼ ਪ੍ਰਤਾਪ ਸਿੰਘ ਕੈਰੋ,
ਖੁਰਾਕ, ਸਿਵਲ ਸਪਲਾਈ ਤੇ ਖਪਤਕਰ ਮਾਮਲੇ, ਸੂਚਨਾ ਤੇ ਤਕਨਾਲੋਜੀ ਅਤੇ ਫੂਡ ਪ੍ਰੋਸੈਸਿੰਗ ਮੰਤਰੀ।
3. ਸ੍ਰੀ ਗੁਲਜਾਰ ਸਿੰਘ ਰਣੀਕੇ,
ਪਸੂ ਪਾਲਣ ਅਤੇ ਮੱਛੀ ਪਾਲਣ, ਡੇਅਰੀ ਵਿਕਾਸ ਅਤੇ ਐਸ.ਸੀ.ਜ/ਬੀ.ਸੀ.ਜ. ਭਲਾਈ ਮੰਤਰੀ।
4. ਸ੍ਰੀ ਮਦਨ ਮੋਹਨ ਮਿੱਤਲ,
ਉਦਯੋਗ ਤੇ ਕਾਮਰਸ, ਤਕਨੀਕੀ ਸਿੱਖਿਆ ਅਤੇ ਉਦਯੋਗਿਕ ਸਿਖਲਾਈ ਅਤੇ ਸੰਸਦੀ ਕਾਰਜ ਮੰਤਰੀ।
5. ਸ੍ਰੀ ਪਰਮਿੰਦਰ ਸਿੰਘ ਢੀਡਸਾ, ਵਿੱਤ ਅਤੇ ਯੋਜਨਾ ਮੰਤਰੀ।

ਗ.ਸ.ਨੰ:ਖੋ.ਅ.(ਐਸ.ਸੀ.ਐਸ.ਪੀ.)-76/2014/713-717

ਮਿਤੀ 10 ਫਰਵਰੀ 2014

ਪਿਠਅੰਕਣ ਨੰ:ਖੋ.ਅ.(ਐਸ.ਸੀ.ਐਸ.ਪੀ.)-76/2014/718

ਮਿਤੀ 10 ਫਰਵਰੀ 2014

ਉਪਰੋਕਤ ਦਾ ਇਕ ਉਤਾਰਾ ਮੁੱਖ ਸਕੱਤਰ ਪੰਜਾਬ ਨੂੰ ਸੂਚਨਾ ਹਿੱਤ ਭੇਜਿਆ ਜਾਂਦਾ ਹੈ।

ਸਹੀ/-

ਸਕੱਤਰ ਭਲਾਈ

ਪਿਠਅੰਕਣ ਨੰ:ਖੋ.ਅ.(ਐਸ.ਸੀ.ਐਸ.ਪੀ.)-76/2014/719

ਮਿਤੀ 10 ਫਰਵਰੀ 2014

ਉਪਰੋਕਤ ਦਾ ਇਕ ਉਤਾਰਾ ਪ੍ਰਮੁੱਖ ਸਕੱਤਰ, ਮੁੱਖ ਮੰਤਰੀ, ਪੰਜਾਬ ਨੂੰ ਮਾਨਯੋਗ ਮੁੱਖ ਮੰਤਰੀ ਜੀ ਦੀ ਸੂਚਨਾ ਹਿੱਤ ਭੇਜਿਆ ਜਾਂਦਾ ਹੈ।

ਸਹੀ/-

ਸਕੱਤਰ ਭਲਾਈ

ਪਿਠਅੰਕਣ ਨੰ:ਖੋ.ਅ.(ਐਸ.ਸੀ.ਐਸ.ਪੀ.)-76/2014/720

ਮਿਤੀ 10 ਫਰਵਰੀ 2014

ਉਪਰੋਕਤ ਦਾ ਇਕ ਉਤਾਰਾ ਪ੍ਰਮੁੱਖ ਸਕੱਤਰ, ਵਿੱਤ ਨੂੰ ਉਹਨਾਂ ਦੇ ਅੰ.ਵਿ.ਪੱ.ਨੰ:11/97/2012-5ਵਿ.ਖ.6/627 ਮਿਤੀ 13.12.2013 ਦੇ ਹਵਾਲੇ ਵਿੱਚ ਸੂਚਨਾ ਅਤੇ ਅਗਲੇਰੀ ਕਾਰਵਾਈ ਹਿੱਤ ਭੇਜਿਆ ਜਾਂਦਾ ਹੈ।

ਸਹੀ/-

ਸਕੱਤਰ ਭਲਾਈ

ਪਿਠਅੰਕਣ ਨੰ:ਖੋ.ਅ.(ਐਸ.ਸੀ.ਐਸ.ਪੀ.)-76/2014/721

ਮਿਤੀ 10 ਫਰਵਰੀ 2014

ਉਪਰੋਕਤ ਦਾ ਇਕ ਉਤਾਰਾ ਪ੍ਰਮੁੱਖ ਸਕੱਤਰ, ਆਮ ਰਾਜ ਪ੍ਰਬੰਧ ਨੂੰ ਉਹਨਾਂ ਦੇ ਅੰ.ਵਿ.ਪੱ.ਨੰ:1/15/2014-1/ਕੈਬਨਿਟ/337 ਮਿਤੀ 3.2.2014 ਦੇ ਹਵਾਲੇ ਵਿੱਚ ਸੂਚਨਾ ਅਤੇ ਅਗਲੇਰੀ ਕਾਰਵਾਈ ਹਿੱਤ ਭੇਜਿਆ ਜਾਂਦਾ ਹੈ।

ਸਹੀ/-

ਸਕੱਤਰ ਭਲਾਈ

ਪਿਠਅੰਕਣ ਨੰ:ਖੋ.ਅ.(ਐਸ.ਸੀ.ਐਸ.ਪੀ.)-76/2014/722

ਮਿਤੀ 10 ਫਰਵਰੀ 2014

ਉਪਰੋਕਤ ਦਾ ਇਕ ਉਤਾਰਾ ਸਕੱਤਰ, ਯੋਜਨਾਬੰਦੀ ਵਿਭਾਗ ਨੂੰ ਉਹਨਾਂ ਦੇ ਗ.ਸ.ਪੱ.ਨੰ:ਪ.ਸ.ਪ.ਬ/ਖੋ.ਅ.(ਭ)/2013/7994 ਮਿਤੀ 28.11.2013 ਦੇ ਹਵਾਲੇ ਵਿੱਚ ਸੂਚਨਾ ਅਤੇ ਅਗਲੇਰੀ ਕਾਰਵਾਈ ਹਿੱਤ ਭੇਜਿਆ ਜਾਂਦਾ ਹੈ।

ਸਹੀ/-

ਸਕੱਤਰ ਭਲਾਈ

ਪਿਠਅੰਕਣ ਨੰ:ਖੋ.ਅ.(ਐਸ.ਸੀ.ਐਸ.ਪੀ.)-76/2014/723-25

ਮਿਤੀ 10 ਫਰਵਰੀ 2014

ਉਪਰੋਕਤ ਦਾ ਇਕ ਉਤਾਰਾ ਹੇਠ ਲਿਖਿਆਂ ਨੂੰ ਸੂਚਨਾ ਤੇ ਅਗਲੇਰੀ ਕਾਰਵਾਈ ਹਿੱਤ ਭੇਜਿਆ ਜਾਂਦਾ ਹੈ:-

1. ਸਕੱਤਰ, ਯੋਜਨਾ ਕਮਿਸ਼ਨ, ਭਾਰਤ ਸਰਕਾਰ, ਨਵੀਂ ਦਿੱਲੀ।
2. ਸਕੱਤਰ, ਭਾਰਤ ਸਰਕਾਰ, ਸਮਾਜਿਕ ਨਿਆ ਅਤੇ ਅਧਿਕਾਰਤਾ ਮੰਤਰਾਲਾ। ਸਾਸਤਰੀ ਭਵਨ, ਨਵੀਂ ਦਿੱਲੀ।
3. ਸਕੱਤਰ, ਰਾਸ਼ਟਰੀ ਅਨੁਸੂਚਿਤ ਜਾਤੀ ਕਮਿਸ਼ਨ, ਲੋਕ ਨਾਇਕ ਭਵਨ, ਨਵੀਂ ਦਿੱਲੀ।

ਸਹੀ/-

ਸਕੱਤਰ ਭਲਾਈ

ਉਪਰੋਕਤ ਦਾ ਇਕ ਉਤਾਰਾ ਪੰਜਾਬ ਸਰਕਾਰ ਦੇ ਸਮੂਹ ਵਿੱਤੀ ਕਮਿਸ਼ਨਰ/ਪ੍ਰਮੁੱਖ ਸਕੱਤਰਾਂ/ਪ੍ਰਬੰਧਕੀ ਸਕੱਤਰਾਂ ਨੂੰ ਸੂਚਨਾ ਅਤੇ ਅਗਲੇਰੀ ਕਾਰਵਾਈ ਹਿੱਤ ਭੇਜਿਆ ਜਾਂਦਾ ਹੈ

ਸਹੀ/-
ਸਕੱਤਰ ਭਲਾਈ

ਸੇਵਾ ਵਿਖੇ

ਸਮੂਹ ਵਿੱਤੀ ਕਮਿਸ਼ਨਰ/ਪ੍ਰਮੁੱਖ ਸਕੱਤਰਾਂ/ਪ੍ਰਬੰਧਕੀ ਸਕੱਤਰ

ਗ.ਸ.ਨੰ:ਖੋ.ਅ.(ਐਸ.ਸੀ.ਐਸ.ਪੀ.)-76/2014/726-801

ਮਿਤੀ 10 ਫਰਵਰੀ 2014

ਪਿਠਅੰਕਣ ਨੰ:ਖੋ.ਅ.(ਐਸ.ਸੀ.ਐਸ.ਪੀ.)-76/2014/802

ਮਿਤੀ 10 ਫਰਵਰੀ 2014

ਉਪਰੋਕਤ ਦਾ ਇਕ ਉਤਾਰਾ ਡਾਇਰੈਕਟਰ, ਰਾਸ਼ਟਰੀ ਅਨੁਸੂਚਿਤ ਜਾਤੀ ਕਮਿਸ਼ਨ, ਸਟੇਟ ਆਫਿਸ, ਚੰਡੀਗੜ੍ਹ ਨੂੰ ਸੂਚਨਾ ਅਤੇ ਅਗਲੇਰੀ ਕਾਰਵਾਈ ਹਿੱਤ ਭੇਜਿਆ ਜਾਂਦਾ ਹੈ।

ਸਹੀ/-

ਡਾਇਰੈਕਟਰ (ਐਸ.ਸੀ.ਐਸ.ਪੀ.)-ਕਮ-ਸੰਯੁਕਤ ਸਕੱਤਰ

ਪਿਠਅੰਕਣ ਨੰ:ਖੋ.ਅ.(ਐਸ.ਸੀ.ਐਸ.ਪੀ.)-76/2014/803-07

ਮਿਤੀ 10 ਫਰਵਰੀ 2014

ਉਪਰੋਕਤ ਦਾ ਇਕ ਉਤਾਰਾ ਰਾਜ ਵਿੱਚ ਸਮੂਹ ਮੰਡਲ ਕਮਿਸ਼ਨਰਾਂ ਨੂੰ ਸੂਚਨਾ ਅਤੇ ਅਗਲੇਰੀ ਕਾਰਵਾਈ ਹਿੱਤ ਭੇਜਿਆ ਜਾਂਦਾ ਹੈ।

ਸਹੀ/-

ਡਾਇਰੈਕਟਰ (ਐਸ.ਸੀ.ਐਸ.ਪੀ.)-ਕਮ-ਸੰਯੁਕਤ ਸਕੱਤਰ

ਪਿਠਅੰਕਣ ਨੰ:ਖੋ.ਅ.(ਐਸ.ਸੀ.ਐਸ.ਪੀ.)-76/2014/808-933

ਮਿਤੀ 10 ਫਰਵਰੀ 2014

ਉਪਰੋਕਤ ਦਾ ਇਕ ਉਤਾਰਾ ਸਮੂਹ ਵਿਭਾਗਾਂ ਦੇ ਮੁਖੀਆਂ ਨੂੰ ਸੂਚਨਾ ਅਤੇ ਅਗਲੇਰੀ ਕਾਰਵਾਈ ਹਿੱਤ ਭੇਜਿਆ ਜਾਂਦਾ ਹੈ।

ਸਹੀ/-

ਡਾਇਰੈਕਟਰ (ਐਸ.ਸੀ.ਐਸ.ਪੀ.)-ਕਮ-ਸੰਯੁਕਤ ਸਕੱਤਰ

ਪਿਠਅੰਕਣ ਨੰ:ਖੋ.ਅ.(ਐਸ.ਸੀ.ਐਸ.ਪੀ.)-76/2014/934-956

ਮਿਤੀ 10 ਫਰਵਰੀ 2014

ਉਪਰੋਕਤ ਦਾ ਇਕ ਉਤਾਰਾ ਰਾਜ ਵਿੱਚ ਸਮੂਹ ਡਿਪਟੀ ਕਮਿਸ਼ਨਰਾਂ ਨੂੰ ਸੂਚਨਾ ਅਤੇ ਅਗਲੇਰੀ ਕਾਰਵਾਈ ਹਿੱਤ ਭੇਜਿਆ ਜਾਂਦਾ ਹੈ।

ਸਹੀ/-

ਡਾਇਰੈਕਟਰ (ਐਸ.ਸੀ.ਐਸ.ਪੀ.)-ਕਮ-ਸੰਯੁਕਤ ਸਕੱਤਰ

ਪਿਠਅੰਕਣ ਨੰ:ਖੋ.ਅ.(ਐਸ.ਸੀ.ਐਸ.ਪੀ.)-76/2014/957

ਮਿਤੀ 10 ਫਰਵਰੀ 2014

ਉਪਰੋਕਤ ਦਾ ਇਕ ਉਤਾਰਾ ਕੰਟਰੋਲਰ, ਛਪਾਈ ਅਤੇ ਲਿਖਣ ਸਮੱਗਰੀ, ਪੰਜਾਬ ਨੂੰ ਭੇਜ ਕੇ ਬੇਨਤੀ ਕੀਤੀ ਜਾਂਦੀ ਹੈ ਕਿ ਇਸ ਅਧਿਸੂਚਨਾ ਨੂੰ ਪੰਜਾਬ ਰਾਜ ਆਰਡਨਰੀ ਗਜ਼ਟ ਵਿੱਚ ਪ੍ਰਕਾਸ਼ਤ ਕੀਤਾ ਜਾਵੇ ਅਤੇ 200 ਕਾਪੀਆਂ ਰਿਕਾਰਡ ਹਿੱਤ ਇਸ ਵਿਭਾਗ ਨੂੰ ਭੇਜੀਆਂ ਜਾਣ।

ਸਹੀ/-

ਡਾਇਰੈਕਟਰ (ਐਸ.ਸੀ.ਐਸ.ਪੀ.)-ਕਮ-ਸੰਯੁਕਤ ਸਕੱਤਰ

ਪਿਠਅੰਕਣ ਨੰ:ਖੋ.ਅ.(ਐਸ.ਸੀ.ਐਸ.ਪੀ.)-76/2014/958

ਮਿਤੀ 10 ਫਰਵਰੀ 2014

ਉਪਰੋਕਤ ਦਾ ਇਕ ਉਤਾਰਾ ਮੈਬਰ ਸਕੱਤਰ, ਪੰਜਾਬ ਰਾਜ ਅਨੁਸੂਚਿਤ ਜਾਤੀਆਂ ਕਮਿਸ਼ਨ, ਚੰਡੀਗੜ੍ਹ ਨੂੰ ਸੂਚਨਾ ਅਤੇ ਅਗਲੇਰੀ ਕਾਰਵਾਈ ਹਿੱਤ ਭੇਜਿਆ ਜਾਂਦਾ ਹੈ।

ਸਹੀ/-

ਡਾਇਰੈਕਟਰ (ਐਸ.ਸੀ.ਐਸ.ਪੀ.)-ਕਮ-ਸੰਯੁਕਤ ਸਕੱਤਰ

ਪਿਠਅੰਕਣ ਨੰ:ਖੋ.ਅ.(ਐਸ.ਸੀ.ਐਸ.ਪੀ.)-76/2014/959-81 ਮਿਤੀ 10 ਫਰਵਰੀ 2014
ਉਪਰੋਕਤ ਦਾ ਇਕ ਉਤਾਰਾ ਰਾਜ ਦੇ ਸਮੂਹ ਚੇਅਰਮੈਨ, ਜਿਲ੍ਹਾ ਯੋਜਨਾ ਕਮੇਟੀਆਂ ਨੂੰ ਸੂਚਨਾ ਅਤੇ ਅਗਲੇਰੀ ਕਾਰਵਾਈ ਹਿੱਤ ਭੇਜਿਆ ਜਾਂਦਾ ਹੈ।

ਸਹੀ/-

ਡਾਇਰੈਕਟਰ (ਐਸ.ਸੀ.ਐਸ.ਪੀ.)-ਕਮ-ਸੰਯੁਕਤ ਸਕੱਤਰ

ਪਿਠਅੰਕਣ ਨੰ:ਖੋ.ਅ.(ਐਸ.ਸੀ.ਐਸ.ਪੀ.)-76/2014/982-1004 ਮਿਤੀ 10 ਫਰਵਰੀ 2014
ਉਪਰੋਕਤ ਦਾ ਇਕ ਉਤਾਰਾ ਰਾਜ ਦੇ ਸਮੂਹ ਵਧੀਕ ਡਿਪਟੀ ਕਮਿਸ਼ਨਰ ਵਿਕਾਸ-ਕਮ-ਨੋਡਲ ਅਫਸਰ (ਐਸ.ਸੀ.ਐਸ.ਪੀ.) ਨੂੰ ਸੂਚਨਾ ਅਤੇ ਅਗਲੇਰੀ ਕਾਰਵਾਈ ਹਿੱਤ ਭੇਜਿਆ ਜਾਂਦਾ ਹੈ।

ਸਹੀ/-

ਡਾਇਰੈਕਟਰ (ਐਸ.ਸੀ.ਐਸ.ਪੀ.)-ਕਮ-ਸੰਯੁਕਤ ਸਕੱਤਰ

ਪਿਠਅੰਕਣ ਨੰ:ਖ.ਅ.(ਐਸ.ਸੀ.ਐਸ.ਪੀ.)-76/2014/1005-1027 ਮਿਤੀ 10 ਫਰਵਰੀ 2014
ਉਪਰੋਕਤ ਦਾ ਇਕ ਉਤਾਰਾ ਰਾਜ ਦੇ ਸਮੂਹ ਜਿਲ੍ਹਾ ਭਲਾਈ ਅਫਸਰਾਂ ਨੂੰ ਸੂਚਨਾ ਅਤੇ ਅਗਲੇਰੀ ਕਾਰਵਾਈ ਹਿੱਤ ਭੇਜਿਆ ਜਾਂਦਾ ਹੈ।

ਸਹੀ/-

ਡਾਇਰੈਕਟਰ (ਐਸ.ਸੀ.ਐਸ.ਪੀ.)-ਕਮ-ਸੰਯੁਕਤ ਸਕੱਤਰ

ਪੰਜਾਬ ਸਰਕਾਰ
ਭਲਾਈ ਵਿਭਾਗ
(ਡਾਇਰੈਕਟੋਰੇਟ ਆਫ ਸਡਿਊਲਡ ਕਾਸਟਸ ਸਬ ਪਲਾਨ)

ਸੇਵਾ ਵਿਖੇ

1. ਮੁੱਖ ਸਕੱਤਰ, ਪੰਜਾਬ।
2. ਸਮੂਹ ਵਧੀਕ ਮੁੱਖ ਸਕੱਤਰ/ਵਿੱਤੀ ਕਮਿਸ਼ਨਰ/ਪ੍ਰਮੁੱਖ ਸਕੱਤਰ/ਪ੍ਰਬੰਧਕੀ ਸਕੱਤਰ, ਪੰਜਾਬ ਸਰਕਾਰ।
3. ਡਵੀਜ਼ਨਾਂ ਦੇ ਕਮਿਸ਼ਨਰ।
4. ਸਮੂਹ ਵਿਭਾਗਾਂ ਦੇ ਮੁੱਖੀ।
5. ਸਮੂਹ ਮੈਨੇਜਿੰਗ ਡਾਇਰੈਕਟਰ/ਕਾਰਜਕਾਰੀ ਡਾਇਰੈਕਟਰ/ਬੋਰਡਾਂ/ਕਾਰਪੋਰੇਸ਼ਨਾਂ/ ਅਦਾਰਿਆਂ ਦੇ ਸਕੱਤਰ
6. ਰਜਿਸਟਰਾਰ ਪੰਜਾਬ ਅਤੇ ਹਰਿਆਣਾ ਹਾਈਕੋਰਟ।
7. ਸਮੂਹ ਡਿਪਟੀ ਕਮਿਸ਼ਨਰ।
8. ਸਮੂਹ ਵਧੀਕ ਡਿਪਟੀ ਕਮਿਸ਼ਨਰ (ਵਿਕਾਸ)।
9. ਸਮੂਹ ਸਬ ਡਵੀਜ਼ਨਲ ਮੈਜਿਸਟ੍ਰੇਟ।

ਮੀਮੋ ਨੰ: ਡਿ.ਡਾ.3(ਐਸ.ਸੀ.ਏ.)/137/2015/5311

ਮਿਤੀ: 8 ਅਕਤੂਬਰ, 2015

ਵਿਸ਼ਾ: ਗਰੀਬੀ ਰੇਖਾ ਤੋਂ ਹੇਠਾਂ ਰਹਿ ਰਹੇ ਅਨੁਸੂਚਿਤ ਜਾਤੀਆਂ ਦੇ ਲਾਭਪਾਤਰੀਆਂ ਦੀ ਆਮਦਨ ਹੱਦ ਸੋਧਣ ਬਾਰੇ - ਪੇਂਡੂ/ਸ਼ਹਿਰੀ ਖੇਤਰਾਂ ਲਈ ਨਵੀਂ ਆਮਦਨ ਦੀ ਹੱਦ ਸਬੰਧੀ ਨੋਟੀਫਿਕੇਸ਼ਨ।

ਉਪਰੋਕਤ ਵਿਸ਼ੇ ਵੱਲ ਧਿਆਨ ਦੇਣ ਦੀ ਖੋਚਲ ਕੀਤੀ ਜਾਵੇ ਜੀ।

2. ਜਿਵੇਂ ਕਿ ਆਪ ਨੂੰ ਪਤਾ ਹੀ ਹੈ ਕਿ ਅਨੁਸੂਚਿਤ ਜਾਤੀਆਂ ਸਬ ਪਲਾਨ ਲਈ ਵਿਸ਼ੇਸ਼ ਕੇਂਦਰੀ ਸਹਾਇਤਾ (100% ਗ੍ਰਾਂਟ) ਦਾ ਲਾਭ ਗਰੀਬੀ ਰੇਖਾ ਤੋਂ ਹੇਠਾਂ ਰਹਿ ਰਹੇ ਅਨੁਸੂਚਿਤ ਜਾਤੀ ਦੇ ਪਰਿਵਾਰਾਂ ਨੂੰ ਦਿੱਤਾ ਜਾਂਦਾ ਹੈ ਤਾਂ ਕਿ ਉਹ ਗਰੀਬੀ ਰੇਖਾ ਨੂੰ ਪਾਰ ਕਰ ਸਕਣ। ਇਸ ਸਮੇਂ ਵਿਸ਼ੇਸ਼ ਕੇਂਦਰੀ ਸਹਾਇਤਾ ਅਧੀਨ ਅਨੁਸੂਚਿਤ ਜਾਤੀਆਂ ਦੇ ਗਰੀਬੀ ਰੇਖਾ ਤੋਂ ਹੇਠਾਂ ਰਹਿ ਰਹੇ ਪਰਿਵਾਰਾਂ ਦੀ ਚੌਣ ਪੇਂਡੂ ਵਿਕਾਸ ਅਤੇ ਪੰਚਾਇਤ ਵਿਭਾਗ ਅਤੇ ਸਟੇਟ ਸ਼ਹਿਰੀ ਵਿਕਾਸ ਅਥਾਰਟੀ ਵੱਲੋਂ ਕ੍ਰਮਵਾਰ ਸਾਲ 2002 ਅਤੇ 2004 ਵਿੱਚ ਗਰੀਬੀ ਰੇਖਾ ਤੋਂ ਹੇਠਾਂ ਰਹਿ ਪਰਿਵਾਰਾਂ ਦੀਆਂ ਤਿਆਰ ਕੀਤੀਆਂ ਸੂਚੀਆਂ ਵਿੱਚੋਂ ਕੀਤੀ ਜਾਂਦੀ ਹੈ। ਇਹ

ਸੂਚੀਆਂ ਪੁਰਾਣੀਆਂ ਹੋਣ ਕਾਰਨ ਲਗਭਗ ਖਤਮ ਹੋ ਚੁੱਕੀਆਂ ਹਨ ਅਤੇ ਇਹਨਾਂ ਸੂਚੀਆਂ ਵਿੱਚ ਸ਼ਾਮਿਲ ਅਨੁਸੂਚਿਤ ਜਾਤੀਆਂ ਦੇ ਪਰਿਵਾਰਾਂ ਵੱਲੋਂ ਵਿਸ਼ੇਸ਼ ਕੇਂਦਰੀ ਸਹਾਇਤਾ ਦੀ ਕਿਸੇ ਨਾ ਕਿਸੇ ਸਕੀਮ ਅਧੀਨ ਲਾਭ ਲਿਆ ਜਾ ਚੁੱਕਾ ਹੈ।

3. ਗੁਜਰਾਤ ਸਰਕਾਰ ਦੀ ਬੇਨਤੀ ਉਪਰ ਸਮਾਜਿਕ ਨਿਆਂ ਅਤੇ ਅਧਿਕਾਰਤਾ ਮੰਤਰਾਲਾ (ਸਮਾਜਿਕ ਨਿਆਂ ਅਤੇ ਅਧਿਕਾਰਤਾ ਵਿਭਾਗ, ਭਾਰਤ ਸਰਕਾਰ) ਵੱਲੋਂ ਆਪਣੇ ਪੱਤਰ ਨੰਬਰ 12014-39/1999-ਐਸ.ਸੀ.ਡੀ.-IV ਮਿਤੀ 30.7.2015 ਰਾਹੀਂ ਗੁਜਰਾਤ, ਬਿਹਾਰ ਅਤੇ ਝਾਰਖੰਡ ਰਾਜਾਂ ਨੂੰ ਇਹ ਸਲਾਹ ਦਿੱਤੀ ਗਈ ਹੈ ਕਿ ਉਹ ਆਪਣੀਆਂ ਬੈਂਕਏਬਲ ਅਤੇ ਨਾਨ-ਬੈਂਕਏਬਲ ਸਕੀਮਾਂ ਅਧੀਨ ਗਰੀਬੀ ਰੇਖਾ ਤੋਂ ਹੇਠਾਂ ਦੀ ਆਮਦਨ ਦੀ ਹੱਦ ਨਿਤੀ ਆਯੋਗ (ਪਹਿਲਾਂ ਯੋਜਨਾ ਕਮਿਸ਼ਨ) ਵੱਲੋਂ ਸਮੇਂ-ਸਮੇਂ ਤੇ ਸੋਧੇ ਜਾਂਦੇ ਗਰੀਬੀ ਅਨੁਮਾਨਾਂ ਦੇ ਆਧਾਰ ਤੇ ਨਿਰਧਾਰਤ ਕਰ ਲੈਣ।

4. ਉਪਰੋਕਤ ਸਲਾਹ ਦੇ ਆਧਾਰ ਤੇ ਪੰਜਾਬ ਸਰਕਾਰ ਵੱਲੋਂ ਵੀ ਨਿਤੀ ਆਯੋਗ ਦੁਆਰਾ ਜੂਨ, 2014 ਵਿੱਚ ਪੰਜਾਬ ਰਾਜ ਲਈ ਜਾਰੀ ਕੀਤੇ ਗਰੀਬੀ ਅਨੁਮਾਨਾਂ (ਪ੍ਰਤੀ ਜੀਅ ਆਮਦਨ) ਦੇ ਆਧਾਰ ਤੇ ਗਰੀਬੀ ਰੇਖਾ ਤੋਂ ਹੇਠਾਂ ਰਹਿ ਰਹੇ ਅਨੁਸੂਚਿਤ ਜਾਤੀਆਂ ਦੇ ਪਰਿਵਾਰਾਂ ਦੀ ਸਲਾਨਾ ਆਮਦਨ ਦੀ ਹੱਦ ਮੁੱਢ ਨਿਰਧਾਰਤ ਕਰਨ ਦਾ ਫੈਸਲਾ ਕੀਤਾ ਗਿਆ ਹੈ। ਨਿਤੀ ਆਯੋਗ ਦੁਆਰਾ ਜਾਰੀ ਕੀਤੇ ਪ੍ਰਤੀ ਜੀਅ ਆਮਦਨ ਅਨੁਮਾਨਾਂ ਦੇ ਆਧਾਰ ਤੇ ਪਿੰਡਾਂ ਵਿੱਚ ਗਰੀਬੀ ਰੇਖਾ ਤੋਂ ਹੇਠਾਂ ਰਹਿ ਰਹੇ ਅਨੁਸੂਚਿਤ ਜਾਤੀਆਂ ਦੇ ਪਰਿਵਾਰਾਂ ਦੀ ਸਾਲਾਨਾ ਆਮਦਨ ਦੀ ਹੱਦ 67,649/- ਰੁਪਏ ਅਤੇ ਸ਼ਹਿਰੀ ਖੇਤਰਾਂ ਲਈ 88,756/- ਰੁਪਏ ਬਣਦੀ ਹੈ।

5. ਉਪਰੋਕਤ ਫੈਸਲੇ ਦੇ ਸਨਮੁੱਖ ਬੇਨਤੀ ਕੀਤੀ ਜਾਂਦੀ ਹੈ ਕਿ ਅੱਜ ਤੋਂ ਬਾਅਦ ਵਿਸ਼ੇਸ਼ ਕੇਂਦਰੀ ਸਹਾਇਤਾ ਪ੍ਰੋਗਰਾਮ ਅਧੀਨ ਗਰੀਬੀ ਰੇਖਾ ਤੋਂ ਹੇਠਾਂ ਰਹਿ ਰਹੇ ਅਨੁਸੂਚਿਤ ਜਾਤੀ ਦੇ ਪਰਿਵਾਰਾਂ ਦੀ ਚੋਣ ਰਾਜ ਸਰਕਾਰ ਦੁਆਰਾ ਪੇਂਡੂ ਅਤੇ ਸ਼ਹਿਰੀ ਖੇਤਰਾਂ ਲਈ ਨਿਰਧਾਰਤ ਕੀਤੀਆਂ ਉਪਰੋਕਤ ਆਮਦਨ ਹੱਦਾਂ ਦੇ ਆਧਾਰ ਤੇ ਕੀਤੀ ਜਾਵੇ। ਇਸ ਲਈ ਹੁਣ ਤੋਂ ਰਾਜ ਸਰਕਾਰ ਦੇ ਵੱਖ-ਵੱਖ ਵਿਭਾਗਾਂ/ਅਦਾਰਿਆਂ ਦੁਆਰਾ ਲਾਗੂ ਕੀਤੀਆਂ ਜਾ ਰਹੀਆਂ ਸਾਰੀਆਂ ਸਕੀਮਾਂ ਲਈ ਗਰੀਬੀ ਰੇਖਾ ਤੋਂ ਹੇਠਾਂ ਰਹਿ ਰਹੇ ਅਨੁਸੂਚਿਤ ਜਾਤੀਆਂ ਦੇ ਪਰਿਵਾਰਾਂ ਦੀ ਸਲਾਨਾ ਆਮਦਨ ਦੀ ਹੱਦ ਮੁੜ ਨਿਰਧਾਰਤ ਕੀਤੀ ਜਾਂਦੀ ਹੈ। ਲਾਭਪਾਤਰੀ ਦੀ ਸਾਲਾਨਾ ਪਰਿਵਾਰਕ ਆਮਦਨ ਸਬੰਧੀ ਸਬੂਤ ਵੱਜੋਂ ਉਸ ਤੋਂ ਸਵੈ-ਘੋਸ਼ਣਾ ਲੈ ਲਈ ਜਾਵੇ।

6. ਇਹ ਪੱਤਰ ਮਾਨਯੋਗ ਭਲਾਈ ਮੰਤਰੀ ਜੀ ਦੀ ਪ੍ਰਵਾਨਗੀ ਉਪਰੰਤ ਜਾਰੀ ਕੀਤਾ ਗਿਆ ਹੈ।

**ਕਿਰਪਾ ਸ਼ੰਕਰ ਸਰੋਜ
ਸਕੱਤਰ ਭਲਾਈ**

ਪਿਠਅਕਣ ਨੰ: ਡਿ.ਡਾ.3(ਐਸ.ਸੀ.ਏ.)/137/2015/5312

ਮਿਤੀ 8.10.2015

ਉਪਰੋਕਤ ਦਾ ਇਕ ਉਤਾਰਾ ਸ੍ਰੀ ਬੀ.ਐਲ.ਮੀਨਾ, ਆਈ.ਏ.ਐਸ., ਸੰਯੁਕਤ ਸਕੱਤਰ, ਮਨਿਸਟਰੀ ਆਫ ਸੋਸਲ ਜਸਟਿਸ ਅਤੇ ਇੰਮਪਾਵਰਮੈਂਟ, ਭਾਰਤ ਸਰਕਾਰ ਨੂੰ ਉਹਨਾਂ ਵੱਲੋਂ ਗੁਜਰਾਤ, ਬਿਹਾਰ ਅਤੇ ਝਾਰਖੰਡ ਸਰਕਾਰ ਨੂੰ ਲਿਖੇ ਗਏ ਪੱਤਰ ਨੰ:12014-39/1999-ਐਸ.ਸੀ.ਡੀ-IV ਮਿਤੀ 30.7.2015 ਦੇ ਹਵਾਲੇ ਅਤੇ ਇਸ ਵਿਭਾਗ ਦੇ ਮੀਮੋ ਨੰ: ਐਸ.ਸੀ.ਐਸ.ਪੀ.(ਐਸ.ਸੀ.ਏ.)/ਡੀ.ਡੀ.ਐਸ.16(iv)/2015/5197 ਮਿਤੀ 26.9.2015 ਦੀ ਲਗਾਤਾਰਤਾ ਵਿਚ ਭੇਜਿਆ ਜਾਂਦਾ ਹੈ।

**-ਸਹੀ/-
ਸਕੱਤਰ ਭਲਾਈ**

ਪਿਠਅਕਣ ਨੰ: ਡਿ.ਡਾ.3(ਐਸ.ਸੀ.ਏ.)/137/2015/5313

ਮਿਤੀ 8.10.2015

ਉਪਰੋਕਤ ਦਾ ਇਕ ਉਤਾਰਾ ਕਨਵੀਨਰ, ਸਟੇਟ ਲੈਵਲ ਬੈਂਕਰਸ ਕਮੇਟੀ (ਐਸ.ਐਲ.ਬੀ.ਸੀ.) ਲੀਡ ਬੈਂਕ (ਪੰਜਾਬ ਨੈਸ਼ਨਲ ਬੈਂਕ) ਸੈਕਟਰ-17, ਚੰਡੀਗੜ੍ਹ ਨੂੰ ਸੂਚਨਾ ਅਤੇ ਅਗਲੇਰੀ ਕਾਰਵਾਈ ਹਿੱਤ ਭੇਜਿਆ ਜਾਂਦਾ ਹੈ।

**-ਸਹੀ/-
ਸਕੱਤਰ ਭਲਾਈ**

ਪਿਠਅਕਣ ਨੰ: ਡਿ.ਡਾ.3(ਐਸ.ਸੀ.ਏ.)/137/2015/5314

ਮਿਤੀ 8.10.2015

ਉਪਰੋਕਤ ਦਾ ਇਕ ਉਤਾਰਾ ਚੀਫ ਜਨਰਲ ਮੈਨੇਜਰ, ਨਬਾਰਡ, ਸੈਕਟਰ-34-ਏ, ਚੰਡੀਗੜ੍ਹ ਨੂੰ ਸੂਚਨਾ ਅਤੇ ਅਗਲੇਰੀ ਕਾਰਵਾਈ ਹਿੱਤ ਭੇਜਿਆ ਜਾਂਦਾ ਹੈ।

**-ਸਹੀ/-
ਸਕੱਤਰ ਭਲਾਈ**

ਪਿਠਅਕਣ ਨੰ: ਡਿ.ਡਾ.3(ਐਸ.ਸੀ.ਏ.)/137/2015/5315

ਮਿਤੀ 8.10.2015

ਉਪਰੋਕਤ ਦਾ ਇਕ ਉਤਾਰਾ ਮੈਂਬਰ ਸਕੱਤਰ, ਪੰਜਾਬ ਸਟੇਟ ਲੀਗਲ ਸਰਵਿਸਿਸ ਅਥਾਰਟੀ, ਸੈਕਟਰ-17, ਚੰਡੀਗੜ੍ਹ ਨੂੰ ਸੂਚਨਾ ਅਤੇ ਅਗਲੇਰੀ ਕਾਰਵਾਈ ਹਿੱਤ ਭੇਜਿਆ ਜਾਂਦਾ ਹੈ।

**-ਸਹੀ/-
ਸਕੱਤਰ ਭਲਾਈ**

ਪਿਠਅਕਣ ਨੰ: ਡਿ.ਡਾ.3(ਐਸ.ਸੀ.ਏ.)/137/2015/5316

ਮਿਤੀ 8.10.2015

ਉਪਰੋਕਤ ਦਾ ਇਕ ਉਤਾਰਾ ਚੇਅਰਮੈਨ, ਪੰਜਾਬ ਸਟੇਟ ਕਮਿਸ਼ਨ ਫਾਰ ਸਡਿਊਲਡ ਕਾਸਟਸ, ਪੰਜਾਬ ਨੂੰ ਸੂਚਨਾ ਹਿੱਤ ਭੇਜਿਆ ਜਾਂਦਾ ਹੈ।

**-ਸਹੀ/-
ਸਕੱਤਰ ਭਲਾਈ**

ਪਿਠਾਕਣ ਨੰ: ਡਿ.ਡਾ.3(ਐਸ.ਸੀ.ਏ.)/137/2015/5317

ਮਿਤੀ 8.10.2015

ਉਪਰੋਕਤ ਦਾ ਇਕ ਉਤਾਰਾ ਪ੍ਰਮੁੱਖ ਸਕੱਤਰ ਮੁੱਖ ਮੰਤਰੀ, ਪੰਜਾਬ ਨੂੰ ਮਾਨਯੋਗ ਮੁੱਖ ਮੰਤਰੀ,
ਪੰਜਾਬ ਜੀ ਦੀ ਸੂਚਨਾ ਹਿੱਤ ਭੇਜਿਆ ਜਾਂਦਾ ਹੈ।

-ਸਹੀ/-
ਸਕੱਤਰ ਭਲਾਈ

ਪਿਠਾਕਣ ਨੰ: ਡਿ.ਡਾ.3(ਐਸ.ਸੀ.ਏ.)/137/2015/5318

ਮਿਤੀ 8.10.2015

ਉਪਰੋਕਤ ਦਾ ਇਕ ਉਤਾਰਾ ਨਿੱਜੀ ਸਕੱਤਰ/ਭਲਾਈ ਮੰਤਰੀ, ਪੰਜਾਬ ਨੂੰ ਮਾਨਯੋਗ ਭਲਾਈ
ਮੰਤਰੀ ਜੀ ਸੂਚਨਾ ਹਿੱਤ ਭੇਜਿਆ ਜਾਂਦਾ ਹੈ।

-ਸਹੀ/-
ਸਕੱਤਰ ਭਲਾਈ

ਪੰਜਾਬ ਸਰਕਾਰ
ਭਲਾਈ ਵਿਭਾਗ
(ਭਲਾਈ ਸੈਲ ਨਾਨ-ਪਲਾਨ)

ਅਧਿਸੂਚਨਾ

ਚੰਡੀਗੜ੍ਹ, ਮਿਤੀ 15 ਮਈ, 2015

ਨੰ: 3/4015-ਭਸ2/615 ਪੰਜਾਬ ਦੇ ਰਾਜਪਾਲ ਪ੍ਰਸੰਨਤਾ ਪੂਰਵਕ ਜਿਲ੍ਹਾ ਪੱਧਰ ਤੇ ਗੈਰ ਸਰਕਾਰੀ ਸੰਸਥਾਵਾਂ ਤੋਂ ਅਨੁਸੂਚਿਤ ਜਾਤੀਆਂ ਦੇ ਸਮਾਜਿਕ, ਆਰਥਿਕ ਅਤੇ ਵਿਦਿਅਕ ਵਿਕਾਸ ਲਈ ਪ੍ਰਾਪਤ ਤਜਵੀਜਾਂ ਨੂੰ ਡਾਇਰੈਕਟਰ ਅਨੁਸੂਚਿਤ ਜਾਤੀਆਂ ਅਤੇ ਪੱਛੜੀਆਂ ਸ਼੍ਰੇਣੀਆਂ ਅਤੇ ਡਾਇਰੈਕਟਰ ਅਨੁਸੂਚਿਤ ਜਾਤੀਆਂ ਸਬ ਪਲਾਨ, ਭਲਾਈ ਵਿਭਾਗ, ਪੰਜਾਬ, ਚੰਡੀਗੜ੍ਹ ਨੂੰ ਭੇਜਣ ਤੋਂ ਪਹਿਲਾਂ ਸਕਰੂਟਨੀ ਕਰਨ ਲਈ ਹਰ ਇੱਕ ਜਿਲ੍ਹੇ ਵਿੱਚ ਹੇਠ ਅਨੁਸਾਰ ਜਿਲ੍ਹਾ ਪੱਧਰੀ ਸਕਰੂਟਨੀ ਕਮੇਟੀ ਦਾ ਗਠਨ ਕਰਦੇ ਹਨ:-

1	ਸਬੰਧਤ ਜਿਲ੍ਹੇ ਦੇ ਵਧੀਕ ਡਿਪਟੀ ਕਮਿਸ਼ਨਰ (ਵਿਕਾਸ)	ਪ੍ਰਧਾਨ
2	ਸਬੰਧਤ ਵਿਭਾਗ ਦਾ ਜਿਲ੍ਹਾ ਮੁੱਖੀ	ਮੈਂਬਰ
3	ਜਿਲ੍ਹਾ ਪੱਧਰ ਤੇ ਮਦਰ ਐਨ.ਜੀ.ਓਜ/SOSVA	ਮੈਂਬਰ
4	ਹੋਰ ਗੈਰ ਸਰਕਾਰੀ ਸੰਸਥਾ (ਜਿਸ ਦੀ ਤਜਵੀਜ ਵਿਚਾਰੀ ਜਾਣੀ ਹੈ)	ਮੈਂਬਰ
5	ਜਿਲ੍ਹਾ ਭਲਾਈ ਅਫਸਰ	ਮੈਂਬਰ ਸਕੱਤਰ

ਕਮੇਟੀ ਦੀਆਂ ਸੀਮਾਵਾਂ ਅਤੇ ਅਧਿਕਾਰ:-

- I. ਸਬੰਧਤ ਜਿਲ੍ਹੇ ਦਾ ਜਿਲ੍ਹਾ ਭਲਾਈ ਅਫਸਰ ਅਨੁਸੂਚਿਤ ਜਾਤੀਆਂ ਦੀ ਭਲਾਈ ਨਾਲ ਸਬੰਧਤ ਗੈਰ ਸਰਕਾਰੀ ਸੰਸਥਾਵਾਂ ਤੋਂ ਪ੍ਰਾਪਤ ਤਜਵੀਜਾਂ ਨੂੰ ਬਤੌਰ ਮੈਂਬਰ ਸਕੱਤਰ ਕਮੇਟੀ ਵਿੱਚ ਪੇਸ਼ ਕਰੇਗਾ।
- II. ਸਬੰਧਤ ਮੈਂਬਰ ਸਕੱਤਰ (ਜਿਲ੍ਹਾ ਭਲਾਈ ਅਫਸਰ) ਇਹ ਯਕੀਨੀ ਬਣਾਉਣ ਕਿ ਇਸ ਕਮੇਟੀ ਦੀ ਸਾਲ ਵਿੱਚ ਘੱਟੋ-ਘੱਟ 4 ਵਾਰ (ਹਰ ਤਿਮਾਹੀ ਦੌਰਾਨ ਇੱਕ ਵਾਰ) ਮੀਟਿੰਗ ਹੋਵੇਗੀ।
- III. ਜੇਕਰ ਕਿਸੇ ਤਜਵੀਜ ਸਬੰਧੀ ਮੌਕੇ ਤੇ ਮੁਆਇਨਾ ਕਰਨ ਦੀ ਲੋੜ ਹੋਵੇ ਤਾਂ ਕਮੇਟੀ ਦੇ ਚੇਅਰਮੈਨ ਵੱਲੋਂ ਇਸ ਕਮੇਟੀ ਵਿੱਚੋਂ ਕਿਸੇ ਦੋ ਮੈਂਬਰਾਂ ਦੀ ਇੱਕ ਸਬ ਕਮੇਟੀ ਗਠਿਤ ਕੀਤੀ ਜਾਵੇਗੀ। ਕਮੇਟੀ ਦੇ ਕਿਸੇ ਇੱਕ ਮੈਂਬਰ ਵੱਲੋਂ ਇਹ ਮੁਆਇਨਾ ਨਹੀਂ ਕੀਤਾ ਜਾਵੇਗਾ।
- IV. ਇਹ ਕਮੇਟੀ ਗੈਰ ਸਰਕਾਰੀ ਸੰਸਥਾਵਾਂ ਤੋਂ ਪ੍ਰਾਪਤ ਤਜਵੀਜਾਂ ਨੂੰ ਘੋਖਣ ਉਪਰੰਤ ਇਹਨਾਂ ਨੂੰ ਸਮਾਜਿਕ ਨਿਆਂ ਅਤੇ ਅਧਿਕਾਰਤਾ ਮੰਤਰਾਲਾ, ਭਾਰਤ ਸਰਕਾਰ ਵੱਲੋਂ ਲਾਗੂ ਸਕੀਮ ਅਧੀਨ ਪ੍ਰਵਾਨਗੀ ਲਈ

ਡਾਇਰੈਕਟੋਰੇਟ ਆਫ ਅਨੁਸੂਚਿਤ ਜਾਤੀਆਂ ਅਤੇ ਪੱਛੜੀਆਂ ਸ਼੍ਰੇਣੀਆਂ ਨੂੰ ਵਿਸ਼ੇਸ਼ ਕੇਂਦਰੀ ਸਹਾਇਤਾ ਪ੍ਰੋਗਰਾਮ ਅਧੀਨ ਤਜਵੀਜ਼ਾਂ ਨੂੰ ਡਾਇਰੈਕਟੋਰੇਟ ਆਫ ਅਨੁਸੂਚਿਤ ਜਾਤੀਆਂ ਸਬ ਪਲਾਨ, ਭਲਾਈ ਵਿਭਾਗ, ਪੰਜਾਬ, ਚੰਡੀਗੜ੍ਹ ਨੂੰ ਅਪਣੀ ਸਿਫਾਰਸ਼ ਸਹਿਤ ਭੇਜੇਗੀ।

V. ਕਮੇਟੀ ਦੀ ਮਿਆਦ ਸਰਕਾਰ ਦੀ ਤਸੱਲੀ ਤੇ ਨਿਰਭਰ ਹੋਵੇਗੀ।

ਮਿਤੀ: 15 ਮਈ, 2015
ਸਥਾਨ: ਚੰਡੀਗੜ੍ਹ

ਸਹੀ/-
ਸੀਮਾ ਜੈਨ, ਆਈ.ਏ.ਐਸ.
ਸਕੱਤਰ, ਪੰਜਾਬ ਸਰਕਾਰ
ਅਨੁਸੂਚਿਤ ਜਾਤੀਆਂ ਅਤੇ ਪੱਛੜੀਆਂ ਸ਼੍ਰੇਣੀਆਂ ਭਲਾਈ ਵਿਭਾਗ।

ਨੰ:3/40/15-ਭਸ2/ ਚੰਡੀਗੜ੍ਹ, ਮਿਤੀ ਮਈ, 2015
ਉਪਰੋਕਤ ਦਾ ਇੱਕ ਉਤਾਰਾ ਨਿੱਜੀ ਸਕੱਤਰ/ਭਲਾਈ ਮੰਤਰੀ ਨੂੰ ਮਾਨਯੋਗ ਭਲਾਈ ਮੰਤਰੀ ਜੀ ਦੀ ਸੂਚਨਾ ਹਿੱਤ ਭੇਜਿਆ ਜਾਂਦਾ ਹੈ।

ਸਹੀ/-
ਵਿਸ਼ੇਸ਼ ਸਕੱਤਰ ਭਲਾਈ

ਨੰ:3/40/15-ਭਸ2/ ਚੰਡੀਗੜ੍ਹ, ਮਿਤੀ ਮਈ, 2015
ਉਪਰੋਕਤ ਦਾ ਇੱਕ ਉਤਾਰਾ ਨਿੱਜੀ ਸਕੱਤਰ/ਸਕੱਤਰ ਭਲਾਈ ਨੂੰ ਮਾਨਯੋਗ ਸਕੱਤਰ ਭਲਾਈ ਜੀ ਦੀ ਸੂਚਨਾ ਹਿੱਤ ਭੇਜਿਆ ਜਾਂਦਾ ਹੈ।

ਸਹੀ/-
ਵਿਸ਼ੇਸ਼ ਸਕੱਤਰ ਭਲਾਈ

ਨੰ:3/40/15-ਭਸ2/ ਚੰਡੀਗੜ੍ਹ, ਮਿਤੀ ਮਈ, 2015
ਉਪਰੋਕਤ ਦਾ ਇੱਕ ਉਤਾਰਾ ਡਾਇਰੈਕਟਰ, ਅਨੁਸੂਚਿਤ ਜਾਤੀਆਂ ਅਤੇ ਪੱਛੜੀਆਂ ਸ਼੍ਰੇਣੀਆਂ, ਭਲਾਈ ਵਿਭਾਗ, ਪੰਜਾਬ, ਚੰਡੀਗੜ੍ਹ ਨੂੰ ਸੂਚਨਾ ਅਤੇ ਲੋੜੀਂਦੀ ਕਾਰਵਾਈ ਹਿੱਤ ਭੇਜਿਆ ਜਾਂਦਾ ਹੈ।

ਸਹੀ/-
ਵਿਸ਼ੇਸ਼ ਸਕੱਤਰ ਭਲਾਈ

ਨੰ:3/40/15-ਭਸ2/ ਚੰਡੀਗੜ੍ਹ, ਮਿਤੀ ਮਈ, 2015
ਉਪਰੋਕਤ ਦਾ ਇੱਕ ਉਤਾਰਾ ਡਾਇਰੈਕਟਰ, ਅਨੁਸੂਚਿਤ ਜਾਤੀਆਂ ਸਬ ਪਲਾਨ, ਭਲਾਈ ਵਿਭਾਗ, ਪੰਜਾਬ, ਚੰਡੀਗੜ੍ਹ ਨੂੰ ਸੂਚਨਾ ਅਤੇ ਲੋੜੀਂਦੀ ਕਾਰਵਾਈ ਹਿੱਤ ਭੇਜਿਆ ਜਾਂਦਾ ਹੈ।

ਸਹੀ/-
ਵਿਸ਼ੇਸ਼ ਸਕੱਤਰ ਭਲਾਈ

ਨੰ:3/40/15-ਭਸ2/ ਚੰਡੀਗੜ੍ਹ, ਮਿਤੀ ਮਈ, 2015
ਉਪਰੋਕਤ ਦਾ ਇੱਕ ਉਤਾਰਾ ਰਾਜ ਦੇ ਸਮੂਹ ਜਿਲ੍ਹਾ ਭਲਾਈ ਅਫਸਰਾਂ ਨੂੰ ਸੂਚਨਾ ਅਤੇ ਲੋੜੀਂਦੀ ਕਾਰਵਾਈ ਹਿੱਤ ਭੇਜਿਆ ਜਾਂਦਾ ਹੈ।

ਸਹੀ/-
ਵਿਸ਼ੇਸ਼ ਸਕੱਤਰ ਭਲਾਈ

ਨੰ:3/40/15-ਭਸ2/620-ਏ ਚੰਡੀਗੜ੍ਹ, ਮਿਤੀ ਮਈ, 2015
ਉਪਰੋਕਤ ਦਾ ਇੱਕ ਉਤਾਰਾ ਰਾਜ ਦੇ ਸਮੂਹ ਵਧੀਕ ਡਿਪਟੀ ਕਮਿਸ਼ਨਰਾਂ (ਵਿਕਾਸ) ਨੂੰ ਸੂਚਨਾ ਅਤੇ ਲੋੜੀਂਦੀ ਕਾਰਵਾਈ ਹਿੱਤ ਭੇਜਿਆ ਜਾਂਦਾ ਹੈ।

ਸਹੀ/-
ਵਿਸ਼ੇਸ਼ ਸਕੱਤਰ ਭਲਾਈ

ਪੰਜਾਬ ਸਰਕਾਰ
ਭਲਾਈ ਵਿਭਾਗ
(ਡਾਇਰੈਕਟੋਰੇਟ ਆਫ ਸਡਿਊਲਡ ਕਾਸਟਸ ਸਬ ਪਲਾਨ)

ਸੇਵਾ ਵਿਖੇ,

1. ਸਮੂਹ ਵਿਭਾਗਾਂ ਦੇ ਮੁੱਖੀ।
2. ਸਮੂਹ ਵਧੀਕ ਡਿਪਟੀ ਕਮਿਸ਼ਨਰ (ਵਿਕਾਸ)।
3. ਸਮੂਹ ਜ਼ਿਲ੍ਹਾ ਭਲਾਈ ਅਫਸਰ।

ਮੀਮੋ ਨੰ. ਡਿ.ਡਾ.3(ਐਸ.ਸੀ.ਏ)/137/2015/6439
ਮਿਤੀ: 30 ਦਸੰਬਰ, 2015

ਵਿਸ਼ਾ:- ਵਿਸ਼ੇਸ਼ ਕੇਂਦਰੀ ਸਹਾਇਤਾ ਨਾਲ ਲਾਗੂ ਕੀਤੀਆਂ ਜਾ ਰਹੀਆਂ ਸਿਖਲਾਈ ਸਕੀਮਾਂ ਅਧੀਨ ਲਾਭਪਾਤਰੀਆਂ ਦੇ ਪਰਿਵਾਰਾਂ ਦੀ ਸਾਲਾਨਾ ਆਮਦਨ ਦੀ ਹੱਦ ਸਬੰਧੀ।

ਉਪਰੋਕਤ ਵਿਸ਼ੇ ਤੇ ਇਸ ਵਿਭਾਗ ਦੇ ਮੀਮੋ ਨੰਬਰ ਡਿ.ਡਾ.3(ਐਸ.ਸੀ.ਏ)/137/ 2015/5311 ਮਿਤੀ 8.10.2015 ਦੇ ਹਵਾਲੇ ਵਿੱਚ।

2. ਹਵਾਲਾ ਅਧੀਨ ਪੱਤਰ ਰਾਹੀਂ ਵਿਸ਼ੇਸ਼ ਕੇਂਦਰੀ ਸਹਾਇਤਾ ਸਕੀਮਾਂ ਅਧੀਨ ਗਰੀਬੀ ਰੇਖਾ ਤੋਂ ਹੇਠਾਂ ਰਹਿ ਰਹੇ ਅਨੁਸੂਚਿਤ ਜਾਤੀਆਂ ਦੇ ਪਰਿਵਾਰਾਂ ਦੀ ਸਾਲਾਨਾ ਆਮਦਨ ਹੱਦ ਪੇਂਡੂ ਖੇਤਰਾਂ ਲਈ 67,649/- ਰੁਪਏ ਅਤੇ ਸ਼ਹਿਰੀ ਖੇਤਰਾਂ ਲਈ 88,756/- ਰੁਪਏ ਨਿਰਧਾਰਤ ਕੀਤੀ ਗਈ ਹੈ। ਭਲਾਈ ਵਿਭਾਗ ਵੱਲੋਂ ਇਹ ਫੈਸਲਾ ਲਿਆ ਗਿਆ ਹੈ ਕਿ ਵਿਸ਼ੇਸ਼ ਕੇਂਦਰੀ ਸਹਾਇਤਾ ਨਾਲ ਲਾਗੂ ਕੀਤੀਆਂ ਜਾ ਰਹੀਆਂ ਸਿਖਲਾਈ ਸਕੀਮਾਂ ਅਧੀਨ ਜੇਕਰ ਉਪਰੋਕਤ ਨਿਰਧਾਰਤ ਕੀਤੀ ਆਮਦਨ ਹੱਦ ਵਾਲੇ ਉਮੀਦਵਾਰ ਉਪਲਬਧ ਨਹੀਂ ਹੁੰਦੇ ਤਾਂ ਅਜਿਹੇ ਉਮੀਦਵਾਰਾਂ ਨੂੰ ਵੀ ਦਾਖਲਾ ਦਿੱਤਾ ਜਾਵੇ, ਜਿਨ੍ਹਾਂ ਦੇ ਪਰਿਵਾਰਾਂ ਦੀ ਸਾਲਾਨਾ ਆਮਦਨ 2.50 ਲੱਖ ਰੁਪਏ ਤੱਕ ਹੈ। ਇਸ ਲਈ ਵਿਸ਼ੇਸ਼ ਕੇਂਦਰੀ ਸਹਾਇਤਾ ਨਾਲ ਲਾਗੂ ਕੀਤੀਆਂ ਜਾ ਰਹੀਆਂ ਸਿਖਲਾਈ ਸਕੀਮਾਂ ਅਧੀਨ ਗਰੀਬੀ ਰੇਖਾ ਤੋਂ ਹੇਠਾਂ ਰਹਿ ਰਹੇ ਅਨੁਸੂਚਿਤ ਜਾਤੀਆਂ ਦੇ ਉਮੀਦਵਾਰਾਂ ਨੂੰ ਪਹਿਲੀ ਤਰਜੀਹ ਦੇ ਆਧਾਰ ਤੇ ਦਾਖਲਾ ਦੇਣ ਉਪਰੰਤ ਜੇਕਰ ਫਿਰ ਵੀ ਸੀਟਾਂ ਖਾਲੀ ਰਹਿੰਦੀਆਂ ਹਨ ਤਾਂ ਅਜਿਹੇ ਉਮੀਦਵਾਰਾਂ ਨੂੰ ਵੀ ਵਿਚਾਰ ਲਿਆ ਜਾਵੇ ਜਿਨ੍ਹਾਂ ਦੇ ਪਰਿਵਾਰਾਂ ਦੀ ਸਾਲਾਨਾ ਆਮਦਨ ਹੱਦ 2.50 ਲੱਖ ਰੁਪਏ ਤੱਕ ਹੈ। ਇਹ ਛੋਟ ਵਿਸ਼ੇਸ਼ ਕੇਂਦਰੀ ਸਹਾਇਤਾ ਨਾਲ ਸਬੰਧਤ ਸਬਸਿਡੀ ਸਕੀਮਾਂ ਉਪਰ ਲਾਗੂ ਨਹੀਂ ਹੋਵੇਗੀ।

3. ਇਹ ਪੱਤਰ ਮਾਨਯੋਗ ਭਲਾਈ ਮੰਤਰੀ ਜੀ ਦੀ ਪ੍ਰਵਾਨਗੀ ਉਪਰੰਤ ਜਾਰੀ ਕੀਤਾ ਗਿਆ ਹੈ।

ਸਹੀ/-
ਡਾਇਰੈਕਟਰ (ਐਸ.ਸੀ.ਐਸ.ਪੀ.)-ਕਮ-ਸੰਯੁਕਤ ਸਕੱਤਰ

ਪਿਠਅੰਕਣ ਨੰ. ਨੰ. ਡਿ.ਡਾ.3(ਐਸ.ਸੀ.ਏ)/137/2015/6440 ਮਿਤੀ: 30 ਦਸੰਬਰ, 2015
ਉਪਰੋਕਤ ਦਾ ਇਕ ਉਤਾਰਾ ਸਮੂਹ ਵਧੀਕ ਮੁੱਖ ਸਕੱਤਰ/ਵਿੱਤੀ ਕਮਿਸ਼ਨਰ/ਪ੍ਰਮੁੱਖ ਸਕੱਤਰ/ਪ੍ਰਬੰਧਕੀ
ਸਕੱਤਰਾਂ ਨੂੰ ਸੂਚਨਾ ਅਤੇ ਯੋਗ ਕਾਰਵਾਈ ਹਿੱਤ ਭੇਜਿਆ ਜਾਂਦਾ ਹੈ।

ਸਹੀ/-
ਡਾਇਰੈਕਟਰ (ਐਸ.ਸੀ.ਐਸ.ਪੀ.)-ਕਮ-ਸੰਯੁਕਤ ਸਕੱਤਰ

ਪਿਠਅੰਕਣ ਨੰ. ਨੰ. ਡਿ.ਡਾ.3(ਐਸ.ਸੀ.ਏ)/137/2015/6441 ਮਿਤੀ: 30 ਦਸੰਬਰ, 2015
ਉਪਰੋਕਤ ਦਾ ਇਕ ਉਤਾਰਾ ਨਿੱਜੀ ਸਕੱਤਰ/ਭਲਾਈ ਮੰਤਰੀ ਨੂੰ ਮਾਨਯੋਗ ਭਲਾਈ ਮੰਤਰੀ ਜੀ ਦੀ
ਸੂਚਨਾ ਹਿੱਤ ਭੇਜਿਆ ਜਾਂਦਾ ਹੈ।

ਸਹੀ/-
ਡਾਇਰੈਕਟਰ (ਐਸ.ਸੀ.ਐਸ.ਪੀ.)-ਕਮ-ਸੰਯੁਕਤ ਸਕੱਤਰ

ਪਿਠਅੰਕਣ ਨੰ. ਨੰ. ਡਿ.ਡਾ.3(ਐਸ.ਸੀ.ਏ)/137/2015/6442 ਮਿਤੀ: 30 ਦਸੰਬਰ, 2015
ਉਪਰੋਕਤ ਦਾ ਇਕ ਉਤਾਰਾ ਨਿੱਜੀ ਸਹਾਇਕ/ਸਕੱਤਰ ਭਲਾਈ ਨੂੰ ਮਾਨਯੋਗ ਸਕੱਤਰ ਭਲਾਈ ਜੀ ਦੀ
ਸੂਚਨਾ ਹਿੱਤ ਭੇਜਿਆ ਜਾਂਦਾ ਹੈ।

ਸਹੀ/-
ਡਾਇਰੈਕਟਰ (ਐਸ.ਸੀ.ਐਸ.ਪੀ.)-ਕਮ-ਸੰਯੁਕਤ ਸਕੱਤਰ